Director
RAYMUNDO SILVA

Endereço telegraphico — "CORREOMANHA"
Impresso em papel de HOLMBERG BECH & C. — Stockolmo e Rio

Correio da Manhã

Proprietario
EDMUNDO BITTENCOURT

Tels.: Directoria 1528, C. — Red. 5698, C. — Administr. [illegible]
Impresso em papel de B. DIEDEN & C., Rio Janeiro e Malmoe

ANNO XXII — N. 8.580
Gerente — V. A. DUARTE FELIX

RIO DE JANEIRO — SEXTA-FEIRA, 1 DE SETEMBRO DE 1922

REDACÇÃO
Largo da Carioca n. 13

O MOMENTO INTERNACIONAL — Serviços da Associated Press, Havas e correspondentes especiaes

Nas vesperas do Centenario

Novas embaixadas chegaram hontem, no "Massilia", entre as quaes a franceza, a belga e a bulgara

FONCK, O "AS" DOS "ASES", FALA AO "CORREIO DA MANHÃ" E DIZ-NOS COISAS INTERESSANTES

ALGUNS MOMENTOS COM ADOLPHE MAX, BURGO-MESTRE DE BRUXELLAS, EMBAIXADOR ESPECIAL DA BELGICA

Já está organizado o programma official das festas

O *hall* do "Hotel da Gloria" é, agora, o "rendez-vous" cosmopolita do Rio de Janeiro. Sob as suas arcadas luminosas cruzam-se francezes e allemães, inglezes e judeus, hespanhoes e norte-americanos, brasileiros de S. Paulo e chilenos, e argentinos, e uruguayos, todo uma variedade interessante de physionomias, de gestos, de vestuarios. Ha em pé, junto ao ascensor, um homem muito moreno, grave na sua farda azul-celeste.

— Quem é?

— E' o tenente Jara, ajudante de ordens do embaixador Manoel Rojas, do Paraguay.

Num grupo de senhoras, um outro rapaz conversa, risonho.

— E' o filho do presidente Alessandri, do Chile.

No *guichet* da gerencia, um gigante de barba cerrada escreve o seu nome sobre o livro dos hospedes.

— George Dumas, psychologo...

— E aquella creança de olhos tão doces?

— Um dos filhos do principe d. Luiz, do Brasil.

— E aquella menina tão seria?

— Mlle. Gerard, filha do deputado Gerard, da missão franceza.

Foi nesse ambiente tumultuoso, que Fonck nos apertou a mão e nos envolveu, nos nossos primeiros cumprimentos, no mais gentil, no mais gracioso dos seus sorrisos.

Fonck é joven ainda. Baixo, louro, o labio superior apenas sombreado pelo pequeno bigode, tem uma physionomia intelligente, sagaz e viva, sobretudo. Mostrou-se encantado com o Brasil.

— Este é um paiz maravilhoso. A terra é linda, os homens cortezes e as mulheres deslumbrantes. O paraiso, em summa...

— E é verdade que vae tentar o "raid" Dakar-Pernambuco?

— A noticia não é absolutamente exacta. O que ha é o seguinte: existe entre Paris e aquella cidade da costa africana uma linha aerea, funccionando regularmente, com uma média de quatro viagens mensaes. Essa linha é utilizada no transporte de malas do Correio e de passageiros. Os seus beneficios no desenvolvimento do commercio francez têm sido incalculaveis, enormes. Pois bem. A companhia que a explora vae propôr ao governo do Brasil o seu prolongamento até Pernambuco. No caso de que elle acceite as nossas condições (que são as mesmas para todos os paizes: custeio de metade das despesas e outras obrigações), eu farei — e isso, assim mesmo, não passa de uma hypothese, que não lhe asseguro ser de todo realizavel — eu farei a travessia do Atlantico na latitude daquellas duas cidades. A carreira, uma vez estabelecida, terá duas escalas: uma em Cabo Verde e outra em Fernando Noronha, escalas essas que as condições geographicas e atmosphericas naturalmente indicam.

— Em quanto tempo a travessia poderá ser feita?

— Em dez horas, no maximo.

E, enthusiasmado:

— A aviação maritima é um problema, hoje, definitivamente resolvido. Não ha grandes receios de desastres. Um bom piloto num bom apparelho tanto voará de Paris a Boulogne-sur-mer, como de Paris ao inferno... se o Diabo o permittir.

O perigo que offerece um avião é quasi o mesmo que offerece um navio. E, no emtanto, ha perto de dois seculos que os navios á machina sulcam os oceanos!

— Mas já se póde viajar confortavelmente num transatlantico...

— Sim, e não sou eu quem o contesta. Apenas desafio a existencia, no mundo, de uma creatura que não se aborreça ao cabo de dez, doze ou quinze dias passados entre o mar e o céu...

— Perdôe-me que ainda o contrarie...

— Com todo o prazer, pois não?

— As viagens nos transatlanticos são muito menos dispendiosas do que as viagens nos aviões.

— Ah! interrompeu Fonck, cujo olhar, de subito, se inflammou. Eis o que é grande verdade e o que lamentamos [illegible]. A viagem aerea é, realmente, mais cara [illegible] do que a maritima. [illegible], representa de economia de tempo [illegible]?

— Mas é sómente debaixo deste ponto de vista — continuou — que a aviação nos deve interessar.

— O aspecto militar e o aspecto

O "as" dos "ases", Fonk, ao lado de Santos Dumont, por occasião do seu desembarque

politico tambem merecem a nossa attenção.

— O aspecto militar...

— E' importantissimo. Sabe que um aviador não se improvisa, como não se improvisa um mecanico. Os governos, pois, devem ter especial empenho em desenvolver as linhas aereas, afim de que os seus paizes tenham sempre, em reserva, um corpo de habeis pilotos, perfeitamente treinados nos mysterios do ar. Depois, o material que elles forem adquirindo e empregando, na época de paz, no transporte de passageiros, de mercadorias, de malas postaes, esse material optimos serviços prestará numa emergencia dolorosa. Não é dinheiro, portanto, que se disperdiça, jogando-o fóra, ás sargetas da rua, aquillo que se gasta com a compra de apparelhos e com a aprendizagem dos aviadores.

Isso do ponto de vista militar. Quanto ao ponto de vista politico...

— O senhor é deputado... Entende do assumpto...

— ... fique certo de que a aviação é hoje, acima de qualquer duvida, o melhor factor de approximação entre os povos. Não têm sido os audaciosos raids através dos continentes e através dos mares os vinculos que mais cordialmente e affectuosamente têm prendido, uns nos outros, paizes e raças de diversos caracteres, de diversas opiniões e até de côres diversas? O aviador é o heroe calmo e sereno, cuja patria maior é a humanidade. Não se engane, meu amigo: o dominio dos ares nunca pertencerá a uma só nação; pertencerá a todas as nações que desejarem, tranquillamente, collaborar nos progressos da aeronautica. Seremos nós, os navegadores do espaço, que levantaremos mais alto o espirito de fraternidade humana.

[illegible]

tantos... As minhas afflicções? as minhas angustias? as minhas penas? Ellas foram tão grandes... Soffri muito, moralmente. Physicamente, nem sei se soffri! Consola-me de tudo, porém, o jubilo pela victoria de minha França, que eu trago dentro do peito, como uma santa reliquia, de amor, de misericordia e de heroica e forte belleza.

Mas não falemos da guerra.

— Tem, então, trabalhado muito?

— Muito. Depois do armisticio, fiz a volta da Europa e fui aos Estados Unidos, em missão do governo.

— E que adeanta sobre o comicio de Clermont-Ferrand?

— Ah! os aeroplanos sem motor, os *planeurs*, como nós lhes chamamos, são, penso eu, um problema insoluvel. Estudei-o antes de 914 e do armisticio para cá. A minha conclusão é de que é impossivel fazer o que se pretende. Voar, aliás, de motor parado é uma façanha vulgarissima. Viajar, assim, é que não me parece facil...

— E vae fazer algum vôo nesta capital?

— Sim. Trouxe commigo cinco apparelhos de modelos differentes, um dos quaes é o novo typo de biplano "Candron". Voarei, provavelmente, entre os dias 7 e 10 de setembro. E sabe que lindo passeio vou fazer? A volta da bahia de Guanabara!

Fonck falou-nos ainda do raid de Hinton e Martins, pelo qual se mostrou interessado, louvando-o muito, e do nosso immortal Santos Dumont, de quem é amigo.

— Que lhe disse elle da sua recepção em França?

— Que foi magnifica.

— Elle a mereceu. E nós o idolatramos.

Tres aviadores que acompanham o "as dos ases" vieram buscal-o para um passeio. Deixámol-o, então, recordando com enlêvo as proezas desse rapaz louro e delicado, que, uma vez, assombrou o mundo com as suas piruetas diabolicas sobre os campos de guerra da Europa, consumidos pelo fogo dos canhões.

AS OUTRAS FIGURAS DA EMBAIXADA FRANCEZA

Dumas, psychologo

Além de Fonck, que é capitão do Exercito e deputado, fazem parte da missão franceza os srs. Géo Gerard, George Dumas, Pierre Janet, Emile Borel e Maurice Chiray.

Gerard e Dumas são dois nomes muito conhecidos no nosso paiz. Professor da Sorbonne e, talvez, o maior psychologo contemporaneo, o segundo é um grande amigo do Brasil, onde tem estado por diversas vezes.

Palestrámos, conversámos com elle, hontem, á tarde, no "hall" do "Gloria-Hotel".

— Não imagina o senhor o orgulho de que estou possuido — disse-nos o sabio illustre — por ter de apresentar ao vosso extraordinario paiz os homens notaveis que fazem parte da nossa missão: Janet, psychologo e economista de fama; Chiray, medico de nomeada, e Borel, mathematico de grande valor.

"São todos elles admiradores da cultura brasileira, que já é, aliás, perfeitamente conhecida em França.

— E quanto aos seus trabalhos?

— Presentemente occupo-me com a publicação de um "Tratado de Psychologia", em dois volumes, dos quaes o primeiro apparecerá ainda este anno, em outubro.

"Farei aqui uma conferencia sobre "A moderna psychologia franceza".

— Irão a S. Paulo?

— Iremos.

— E quanto tempo calculam ficar no Brasil?

— Um mez.

E Borel criticará Einstein

Emile Borel, professor da Faculdade das Sciencias, na Sorbonne, é um grande mathematico. A sua obra "O espaço e o tempo" é uma obra notavel.

— Falará tambem no Rio?

— Sim. E sobre um thema perigoso...

— Qual?

— A theoria da relatividade do sabio allemão Einstein...

Janet encantado comnosco

Pierre Janet, membro do Instituto e professor no Collegio de França, é um reputado especialista em hysterismo, psycho-astenia, etc., e tambem em materia economica.

— Encantado com o Brasil?

— Encantadissimo!

— E' a primeira vez que o visita?

— Sim, é a primeira vez.

— E' assim tão curioso que, só agora, nos veio visitar?

— Já escolhi, até, o assumpto: "O orçamento. Receita e despesa."

— Não acha curioso que eu, um psychologo, trate de coisa tão séria?

Mas é que tambem isso me interessa...

Chiray falará aos nossos medicos

Maurice Chiray, professor da Faculdade de Medicina de Paris, é uma insinuante figura. Disse-nos que o Brasil, que elle não conhecia, o deslumbrára.

— Sabe? Vou fazer uma conferencia.

— Sobre?

— "O apparelho digestivo".

Uma figura notavel

Algumas palavras do embaixador especial da Belgica

O embaixador especial da Belgica é um homem infinitamente amavel e sympathico. Alto e loiro, a barba meio aparada, o rosto vermelho, elle é um desses typos tradicionaes do centro da Europa. A voz, sonora, é forte e cheia. O olhar, vivo, é corajoso e energico.

Vimol-o á tarde, no Gloria Hotel. O sr. Adolpho Max falou-nos gentilmente:

— Não póde imaginar a felicidade com que venho desempenhar esta missão em seu paiz. Era um velho desejo meu visitar esta parte do mundo. Depois a minha terra tem especiaes motivos para sympathizar e querer ao Brasil. Nenhum belga poderá jámais esquecer o enlevo da solidariedade e do carinho, com que, numa hora amarga para nós, o seu paiz se mostrou ao nosso lado. E não sómente com votos platonicos e palavras sonoras. Foi um verdadeiro conforto moral para a minha terra a assistencia prestada pelo seu paiz, e pelos seus compatriotas, ao meu, na hora em que, no começo da conflagração, elle tanto e tanto disso precisava. Imagine agora, quando eu trago a esta terra, que tanto e tanto admiro e amo, as saudações do meu povo, quanto é viva e profunda a satisfação do meu espirito. Quando o protesto do Brasil, em favor da neutralidade da Belgica, se fez ouvir, todos sentimos a alegria de ver uma esperança confirmada. Desde cedo, realmente, a Belgica acreditou, com sinceridade e profundeza, no futuro desta bella terra.

O prefeito de Bruxellas fez uma leve pausa. Podemos, então, contemplal-o á vontade. Seu ar de franqueza e de coragem, seus gestos rapidos e fortes, tudo nelle denuncia esse homem de decisão, de energia, de bravura, que o mundo se acostumou a admirar desde os começos da conflagração. E então, um momento, começaram a passar em nossa memoria factos caracteristicos dessa bella e grande vida. A 28 de agosto de 1914, a Belgica foi occupada. Adolpho Max dirige-se ao quartel de Bandonin, onde se achava installado o general von Jacobsky, commandante do 4º corpo do Exercito. Ali chegando, o general lhe estendeu a mão. O burgo-mestre recusou apertal-a, dizendo que não podia esquecer os soffrimentos da sua patria. Outro episodio: no dia 27 de setembro achava-se o burgomestre numa reunião, quando foi chamado com urgencia pelo governador germanico. Ao official, que lhe transmittira o chamado, respondeu que não podia sair naquelle instante. Iria mais tarde, ás cinco horas. Tendo o official instado, Max retrucou: "Já disse que estarei lá ás cinco horas: é quanto basta." Faltavam minutos para a hora marcada, quando o burgomestre revelou aos seus collegas o receio de ser preso. Realmente, não tardou muito que elle fosse trancafiado na enxovia. E assim outros factos, muitos outros, todos reveladores desse bello temperamento e dessa forte alma.

Mas o sr. Adolpho Max tornava a falar-nos:

— Esta velha sympathia da minha patria pelo Brasil cada vez se torna mais intima e profunda. A viagem de sua majestade o rei Alberto, foi um vinculo infinitamente forte que se formou entre as duas patrias. A Belgica vê no Brasil, hoje, uma nação irmã, de sentimentos muito intimos. E' um paiz de grandes e admiraveis possibilidades, cujos laços commerciaes comnosco aspirámos a que sejam cada vez mais estreitos. Aproveitando as commemorações do Centenario, a Belgica deseja tornar cada vez mais affectuosas as nossas relações mutuas. Convém que lembremos que pouco depois do Brasil commemorar o seu centenario, nós commemoraremos o jubileu da entrada do nosso paiz entre os Estados autonomos e livres.

Terminando a sua gentil palestra, o illustre embaixador da Belgica fazia votos para que as suas palavras tivessem uma plena e absoluta confirmação.

A embaixada bulgara

O *Massilia* trouxe tambem a embaixada bulgara, composta de duas pessoas sómente: o dr. Iloyas Omarichewsky, embaixador, e o dr. Stambulowsky, secretario.

Ambos se acham hospedados no Gloria-Hotel.

Programma official das festas commemorativas do centenario da independencia

Dia 6 — Inicio das festas officiaes. A's 2 horas, recepção das embaixadas; ás 10 horas da noite, baile a caracter no Jockey-Club, vestuarios de 1822.

Dia 7 — Parada militar no campo de S. Christovão, ás 8 horas da manhã; ás 10 horas, juramento á bandeira pelos alumnos das escolas publicas, no palacio da municipalidade; á mesma hora, cerimonia identica realizar-se-á em todas as escolas publicas do Brasil; ás 2 horas da tarde, recepção no Cattete das embaixadas estrangeiras em missão especial, corpo diplomatico, etc.; ás 4 horas, inauguração official da exposição commemorativa do centenario. Falará, por essa occasião, o embaixador da França, decano do corpo diplomatico. Após a sessão solenne, inauguração dos pavilhões de honra que estiverem concluidos, dos pavilhões nacionaes; ás 9 horas da noite, espectaculo de gala no Municipal, com o "Guarany", depois de cortejo luminoso; ás 10 horas, fogos de artificio no campo de S. Christovão. Em S. Paulo — Inauguração da avenida da Independencia; em Santos — Inauguração do pantheon dos Andradas; em Ouro Preto — Peregrinação ao local onde existiu a casa de Tiradentes; na Bahia — Inauguração do palacio do Instituto Historico e peregrinação civica ao Campo da Polvora, em homenagem aos martyres da independencia, padre Miguelinho e outros.

Dia 8 — A's 2 horas, sessão de abertura, no palacio das festas, do Congresso Internacional de Historia da America; ás 4 horas da tarde, desfile escolar na avenida Rio Branco. Tomarão parte todos os estabelecimentos de ensino, officiaes e particulares; ás 8 horas da noite, grandes fogos de artificio na cidade, espectaculos populares nos theatros, concertos pelas bandas de musica no recinto da Exposição.

Dia 9 — A's 10 horas da manhã, revista naval; ás 3 1/2, corridas no Derby-Club, em disputa do Grande Premio Sete de Setembro; ás 4 horas, recepção na embaixada norte-americana; jogos athleticos latino-americanos, e, á noite, bailes populares, nos jardins da cidade.

Dia 10 — A' 1 hora da tarde, abertura do Congresso de Ensino Superior e Secundario; ás 3 1/2, corridas no Jockey-Club, para disputa do Grande Premio José Bonifacio; ás 8 horas da noite, banquete pelo governo brasileiro ao sr. Hughes, secretario de Estado norte-americano; ás 10 horas, recepção e baile na embaixada ingleza.

Dia 11 (dia da Belgica) — Almoço no Club Naval ás officialidades estrangeiras; ás 4 horas da tarde, primeiro grande concerto symphonico, em que serão executados trechos dos principaes compositores brasileiros desde José Mauricio; ás 8 horas da noite, recepção e baile no governo e á sociedade brasileira, pelo embaixador Adolpho Max; jogos athleticos. Ingresso gratuito na Exposição ás creanças pobres, ás quaes serão distribuidos brinquedos.

Dia 12 — Peregrinação civica ao local onde existe o marco da fundação da cidade; ás 8 horas da noite, jantar no Cattete, offerecido ao presidente Antonio José de Almeida, seguido de recepção e baile. Jogos athleticos no Stadium do Fluminense.

Dia 13 — A's 9 horas da noite, festa veneziana.

Dia 14 — Grande festival mexicano; ás 8 horas, jantar no Itamaraty, recepção e baile.

Dia 15 — A's 2 horas, excursão ao Corcovado, offerecida ás delegações estrangeiras; ás 4 horas da tarde, encerramento do Congresso Internacional de Historia da America, e sessão solenne no Syllogeu, promovida pela Academia Brasileira de Letras.

Dia 16 (dia do Mexico) — Inauguração do monumento de Cuahutemoc, offerecido pelo governo do Mexico ao Brasil; recepção ás altas autoridades, ás missões especiaes, corpo diplomatico, etc., pela embaixada do Mexico.

Os que chegaram hontem, a bordo do "Massilia": ao alto, o embaixador francez, Géo Gerard e, em baixo, o embaixador belga Adolphe de Max, burgo mestre de Bruxellas

ENTREVISTAS AO ACASO

A Noruega e o seu grande commercio mundial de bacalhão

Um acaso levou-nos á presença do sr. K. Thurmann-Nielsen, representante do importante diario de Christiania, o "Tidens Tegn", nas festas commemorativas do centenario da nossa independencia. Estavamos visitando as obras da Exposição, quando o vimos a indagar dos pavilhões estrangeiros.

— E' um trabalho admiravel este que se está realizando aqui.

Um amigo se encarregou de apresentar-nos. O amavel collega norueguez aproveitou a opportunidade para expandir a sua impressão acerca do nosso paiz, que, por signal, já conhecia.

Juntos continuamos a nossa visita, até que parámos no gracioso

O jornalista norueguez Thurmann Nielsen

pavilhão japonez, a que operarios nipponicos davam os ultimos retoques.

— Está aqui o inconfundivel Japão com os seus kiosques.

— Com certeza, não faltarão tambem as geishas tentadoras.

A conversa, porém, variada, chegou até a Noruega, aos *fjords* e dos *fjords* passou ao bacalhão, que é, como se sabe, o principal commercio daquelle decantado pedaço da Scandinavia.

Thurmann-Nielsen quiz desviar a attenção para outro assumpto, mas, não podendo resistir á nossa curiosidade, por fim accedeu.

Sentámo-nos cada um numa barrica vasia e puzemo-nos a conversar sobre o bacalhão, enquanto os trabalhadores amarellos, numa actividade febril, iam e vinham, subiam e desciam, alegres, sorridentes e palradores.

— A Noruega — começou o representante do "Tidens Tegn" — pela sua posição geographica, cercada de tres lados pelo mar, numerosos *fjords* e estreitos, tornou-se hoje em dia um dos maiores centros da industria da pesca no mundo inteiro, especialmente do bacalhão. A pesca é, innegavelmente, a principal occupação do nosso povo; o paiz tem nessa industria, aperfeiçoada de anno para anno, a sua mais importante fonte de riqueza. Posso lembrar-lhe, por exemplo, que, segundo estimativas officiaes, em 1914 nada menos de 100.000 homens se occupavam da pesca de bacalhão. Naquelle anno foram pescados 81 milhões. A estação de pesca na Noruega começa em fevereiro e vae até junho, sendo que, nas principaes regiões como Lofoten, Nordland, Nordmor e Romadalen, ella cessa inteiramente em abril. De janeiro a meiado de junho do corrente anno foram pescados, segundo esta estatistica que obtive no consulado, 47.549.000 peixes de differentes qualidades. Durante os seis primeiros mezes deste anno, o Rio de Janeiro importou da Noruega 25.838 caixas de bacalhão, ao passo que as importações da Escocia e do Canadá não excederam, respectivamente, de 10.727 e 7.700 caixas. A Noruega, como se vê, tem a dianteira no commercio brasileiro de bacalhão.

"Ignoro precisamente a data em que foi embarcado para o Brasil o primeiro carregamento de bacalhão da Noruega, mas, ao que informa tambem este livrinho — e o nosso sympathico collega norueguez, de novo, consultou um caderno de notas — foi...

— Tambem em 1822?

— Não, parece-me que mais tarde, depois da independencia. Aqui tem: em 1851, "Brasil-Cuba — 2 1/2 milhões de kilos".

E accrescentou outros detalhes:

— O bacalhão era transportado em pequenos navios, directamente da Noruega. Em 1878, porém, o transporte passou a ser feito em navios inglezes e allemães, por alguns portos da Inglaterra e Hamburgo. Naquelle tempo, a exportação annual para a America do Sul não ia além de quatro milhões de kilos, ou seja a quantidade que as estatisticas accusam como sendo o total da exportação norueguêza em 1695.

Os japonezes continuavam a trabalhar. Aos grupos passavam de um lado para outro os operarios. Era a hora da "bóia". E puzeram-se a merendar. Thurmann-Nielsen, virando-se para um lado notou quatro robustos trabalhadores, acocorados em volta de uma enorme marmita fumegando sobre o lenho. Era uma bacalhoada authentica, á moda portugueza.

Saimos a saborear juntos o mesmo prato que tanto nos aguçava o appetite, terminando, como se vê, saborosamente a palestra que o acaso nos proporcionára.

EM TORNO DO GRANDE FACTO

Como vem sendo feita a viagem do presidente de Portugal

Lisbôa, 31 — Segundo informação divulgada hoje ao meio-dia, o *Porto* a cujo bordo viaja o presidente Antonio José de Almeida com destino ao Rio de Janeiro, está navegando parallelo á costa de Marrocos. O navio segue deitando treze milhas por hora.

Lisbôa, 31 — A estação radiotelegraphica de Monsanto está em constante communicação com o "Porto". O navio presidencial está desenvolvendo uma velocidade horaria de 13 milhas, pelo que provavelmente poderá chegar ahi [illegible] dia 12 do corrente.

Sabe-se que o ministro dos Estrangeiros, sr. Barbosa de Magalhães, pretende negociar um tratado commercial semelhante ao convenio italo-brasileiro, o qual conterá varias clausulas referentes á immigração.

O sr. Uastny esteve na Prefeitura

Esteve hontem, na Prefeitura, em visita ao prefeito, o sr. [illegible] Uastny, enviado extraordinario e ministro plenipotenciario da Republica tchecoslovaca em Londres e embaixador extraordinario em missão especial no Brasil.

Como serão concedidos cartões de ingresso na Exposição

O sr. Victor Marks, superintendente da policia da exposição, está incumbido de conceder cartões de ingresso no recinto da exposição aos empregados dos expositores, aos concessionarios e aos operarios.

Esses cartões serão substituidos quinzenalmente e por côres differentes.

Os expositores ou concessionarios que desejarem obter taes cartões de serviço, enviarão á superintendencia da policia, uma relação nominal dos empregados, para os quaes os cartões são destinados.

Para operarios, os cartões serão requisitados pelos constructores das respectivas obras.

Uma reunião da commissão promotora do Congresso Eucharistico

Sob a presidencia do arcebispo coadjutor, reuniu-se novamente a commissão promotora do Congresso Eucharistico.

Lida a acta da sessão anterior, communicou o arcebispo as adhesões dos arcebispo de Coyabá e bispo do Amazonas, e a vinda para o Congresso do Seminario Provincial de S. Paulo, que será hospedado no Collegio Diocesano S. José.

Foi em seguida lida a relação dos varios trabalhos preparativos e communicado que o bispo do Espirito Santo, enviára como [illegible] tação, de sua diocese, a quantia de 500$000, que o Collegio Eucharistico de Pernambuco mandaria o estandarte do Collegio Eucharistico, que o Centro da Bôa Imprensa imprimiria de graça os folhetos de propaganda e que a Santa Casa de Misericordia e a Irmandade do [illegible] patriarcha S. José se incumbiriam da construcção de um dos altares para a solenne [illegible]

(Continúa na 5ª pagina)

A camareira-mór

Hontem, folheando um interessante codice inedito, encontrei uma grande figura de mulher — portugueza nobre do seculo XV — cuja existencia, inteiramente desconhecia e que me impressionou pela sua coragem moral e pela dignidade de que soube revestir a sua dôr de viuva e a sua ternura de mãe. Trata-se de d. Brites de Vilhena, rica, dona, camareira maior da rainha d. Isabel mulher de d. Affonso V, e, ao que parece, uma das senhoras mais discretas e mais espirituosas do seu tempo. O manuscripto a que alludo (codice n. 666 da Bibliotheca Nacional) refere varios ditos que lhe são attribuidos. Um dia, queixando-se uma das donzellas da rainha de que lhe "doíam as pernas e a barriga" (palavras textuaes), d. Brites admoestou-a em termos que reflectem o pudor da época — esse delicado pudor de que foi symbolo o [illegible] d'ouro de Filippa de Lencastre: — "As mulheres honestas não têm senão estomago e pés." Noutra occasião, como a visitasse certo conego azul de S. João Evangelista e lhe falasse em segredo na sua camara, ella despediu-o e voltou-lhe as costas: — "Nunca falei baixo a ninguem, senão a Deus, e nunca estive sózinha em casa com nenhum homem, a não ser com meu marido." Mas o que tornou d. Brites de Vilhena uma figura de excepcional relêvo no seu tempo, o que a impoz ao respeito dos seus proprios inimigos e ainda hoje me permitte apontal-a como um exemplo admiravel não foram nem os seus ditos, mais ou menos felizes, nem os escrupulos e os melindres da sua virtude de matrona: o que a fez grande, o que a elevou á altura duma verdadeira personagem de tragedia foi a sua attitude perante a desgraça que enlutou a côrte nos primeiros annos da realeza de Affonso V e que a attingiu a ella mesma, ferindo-a profundamente no mais intimo do seu coração.

O caso conta-se em poucas palavras. Como se sabe, as dissensões politicas entre o infante d. Pedro, um sybarita e um elegante, decerto o nosso primeiro estadista da Renascença, e o moço e bravo Affonso V tiveram o seu epilogo na batalha de Alfarrobeira. Emquanto o pleito se dirimia pelas armas nas margens daquelle rio tranquillo bordado de salgueiraes — longe dali, no paço real de Santarem, dois corações de mulher palpitavam de anciedade: a jovem rainha, filha do infante d. Pedro, crucificada entre duas angustias, seguindo com horror a luta entre o esposo e o pae, e a camareira-mór d. Brites de Vilhena, cujo marido e cujos dois filhos, por lealdade cavalheiresca, tinham seguido o partido do infante e se batiam ao seu lado contra o rei. Estavam ambas na guarda-roupa, lavrando d'agulha junto duma ucha de Flandres, quando chegaram as noticias da batalha. A rainha, ao saber que o pae fôra morto, rompeu em soluços. A camareira-mór, informada da morte do marido e de um dos filhos, da fuga do outro para Castella e do confisco de todos os seus bens para a corôa, ficou immovel, certamente pallida, mas não soltou um queixume, nem derramou uma lagrima; e quando, dali a pouco, a pobre rainha, lavada em pranto, pediu que lhe cortassem os cabellos e a vestissem de luto, d. Brites voltou-se para ella, com perfeita serenidade, e [illegible] disse-lhe brandamente:

— Não, senhora. Não é de roupas de dó, que vós deveis vestir hoje, mas sim de gala, porque antes de serdes filha sois rainha e, se vosso padre é morto, vosso marido é vivo para bem desses reinos!

— E vós, dona Brites? — gemeu a timida princeza, olhando a figura dolorosa, mas serena, da camareira maior.

— Se é dia de festa para vossa alteza, é para mim tambem!

Quando, dias depois, Affonso V chamou a rainha a Lisboa para a receber com demonstrações de jubilo, querendo significar-lhe assim que os tristes acontecimentos de Alfarrobeira em nada tinham diminuido o seu affecto por ella, viu com surpresa, que em vez dos panos de luto usados no tempo, da almafega, do burel branco, do [illegible] branco, da branca frisa aspera que attribuiam á dôr, mais do que o negro usado a partir de d. Manoel, [illegible] a rainha se revestia duma roçagante de brocado carmezim bordelysada d'ouro, e que na sua [illegible] pequena, macerada pelo soffrimento, um pequeno garavim de pérolas resplandecia. Mas o espanto do rei foi maior quando outras aias surgiram, [illegible] pallida como a morte, vestida de gala tambem, a camareira-mór dona Brites de Vilhena, que acabára de perder o marido e um dos filhos. Nem um véo de viuva; nem um pano de dó; apenas [illegible] de prata e joias, como se viesse para uma festa. Perante essas duas imagens de sacrificio, perante esses dois espectros dolorosos que se vestiam de esplendor em holocausto á patria, todo o povo ajoelhou, todas as cabeças se descobriram, e os proprios inimigos da rainha, que iam [illegible] a repudiasse, olharam-n'a com sympathia e com respeito. Estava feita a paz. Dona Brites, em quem logo toda a gente reconheceu a boa conselheira da pobre princeza, confirmada no cargo de camareira-mór, cercada de todas as [illegible] pelo rei, e dissimulando a [illegible], continuou a viver como [illegible] dali por deante, [illegible] com uma lagrima. Em d. Affonso V, que a visitava e [illegible] sobre os negocios [illegible] a discreção de dona [illegible] falou-lhe [illegible] dos seus mortos e disse que não podia vestir sem receio [illegible] de viuva. Ella olhou-o e, como [illegible] seu pensamento distante, [illegible]

— Não é tempo ainda, meu senhor.

[illegible] meses. Uma [illegible] uma preoccupação constante [illegible] dominar o espirito de dona Brites de Vilhena. A's tardes, quando se assentava a bordar no estrado das donzellas, a cabeça descaía-lhe para o peito, como se estivesse dormindo; mas os olhos conservavam-se abertos e vagos. Não era para o marido que perdera; nem mesmo para o filho morto que ia agora o seu pensamento: em quem ella pensava, em quem ella cuidava de toda a sua alma era no filho vivo, fugido ainda por Castella como um lobo do matto, privado de todos os seus bens, condemnado a morrer ás mãos do primeiro villão se entrasse em terra portugueza. Por elle, pelo seu filho bem amado, o ultimo do seu ventre e do seu amor, se sacrificára a permanecer no Paço, a dissimular os seus sentimentos, a [illegible] as suas lagrimas, a vestir aquelles trajos de côrte que affrontavam a dignidade da sua viuvez, a servir um rei que tingira as mãos no sangue do seu sangue. Tudo tinha feito para que o monarcha lhe desse o que o seu orgulho não queria pedir-lhe, o que a sua nobreza repugnava solicitar como graça: o perdão do filho, a restituição da sua casa confiscada, a volta do pobre moço, que em Castella soffria toda a especie de privações e de aggravos. Habil diplomata como era, dona Brites de Vilhena não se enganou nas suas conjecturas. Poucos dias depois, Affonso V depunha nas mãos da rainha o alvará em que a sua magnanimidade real se dignava perdoar ao filho da camareira-mór e restituil-o á posse de todos os seus bens e honras. O coração da pobre mãe socegou, emfim. A sua missão estava cumprida. Nada mais tinha que fazer naquelles Paços. Vestiu-se pela primeira vez de rigoroso luto, pediu que a levassem á presença do rei e, encontrando-o a jogar a bolla no eirado de tijolo da alcaçova, prostrou-se-lhe aos pés.

— Que pretendeis, dona Brites?

— Que vossa alteza me faça a mercê de me mandar substituir na camara da senhora rainha e de me deixar recolher á minha casa.

— Porque nos deixaes, nobre dona?

A camareira-mór, cujas lagrimas, havia tanto tempo represas, lhe borbulhavam dos olhos, respondeu, enxugando a face a um panno do seu habito de burel branco:

— Já é tempo, senhor, de chorar meu marido e meu filho.

JULIO DANTAS

(Escripto expressamente para o *Correio da Manhã*).

Topicos & Noticias

O tempo

BOLETIM DA DIRECTORIA DE METEOROLOGIA

Previsões para o periodo das 6 horas da tarde de hontem, até 6 horas da tarde de hoje:

Districto Federal e Nictheroy — Tempo: bom, passando a instavel. Temperatura: estavel á noite; ligeiro declinio de dia. Ventos: normaes.

Estado do Rio — Tempo: bom, passando a instavel. Temperatura: estavel á noite; ligeiro declinio de dia.

Tendencia geral do tempo após 6 horas da tarde de hoje: instavel.

Synopse do tempo occorrido no Districto Federal (até 3 horas da tarde do dia 31) — O tempo foi bom, com alguma nebulosidade de noite e nublado de dia, não se verificando, até ás 3 horas da tarde, a instabilidade prevista. A temperatura foi estavel á noite e em ascenção de dia; a maxima verificou-se, ás 2 horas e 15 minutos da tarde, com 29°,8, e a minima, ás 5 horas e 30 minutos da manhã, com 18°,2. O vento soprou de NE, fraco, predominando, porém, calmaria. A brisa caiu ás 2 horas e 5 minutos da tarde.

Correio

Esta repartição expede malas hoje pelo "Crefeld", para o Rio da Prata.

Carne

Para a carne bovina posta em consumo hoje, nesta capital, foi affixado hontem, no Entreposto de S. Diogo, o preço de $700, devendo ser cobrado ao publico o maximo de 1$200.

(Vitellos, 1$500; porcos, 2$200, e carneiros, 2$000.)

A parte que a mocidade das escolas tomou, hontem, na brilhantissima recepção do presidente da Argentina affirmou, entre outros aspectos da homenagem, a existencia de uma mentalidade nova, em que podemos repousar as mais legitimas esperanças. Não foi uma simples estudantina, ruidosa e bohemia, o enthusiasmo que irrompeu dos peitos jovens e leaes da geração robusta. Foi uma consciencia avisada, uma intelligencia arguta, o senso perfeito das adjurações historicas, visando a obra do futuro, verdadeiramente prophetica, entretecendo-se em torno de um grande bloco de paizes amigos e livres, [illegible] da necessidade de uma alliança indestructivel, o que inspirou a febre purificadora daquellas palmas e daquelles vivas.

Solidaria com a acção dos velhos estadistas que lançam os alicerces da sociedade continental, aqui e no Prata, a juventude brasileira, viveiro dos estadistas de amanhã, quiz empenhar á argentina, [illegible] a nossa patria e de [illegible] na harmonia do destino commum das nações fraternizadas, o melhor do seu reconhecimento e o seu apoio irreductivel á sequencia dessa politica affectiva. Acreditemos nos moços quando tudo lhes escasseie, nunca lhes falta o instincto das causas illibadas e justas, o amor das cruzadas ideaes, o sentimento do direito. Onde a sua alma se inflamme de verdade podemos [illegible] o dominio dos bons principios e dos interesses puros. Elles ainda não se corromperam.

Eis por que assistimos hontem, com a ternura dos testemunhos, á aurora aberta á vida nova da America Latina, cujos dissidios já agora se tornam impossiveis. Não poderia ter melhor paranymphado a nova ordem de coisas.

Na Primeira Pagadoria do Thesouro Nacional serão pagas hoje as seguintes folhas do primeiro dia util: Thesouro Nacional, Estatistica Commercial, Avulsa da Fazenda e Cobrança da divida activa, Secretaria da Camara, deputados, Côrte de Appellação e Secretaria, Tribunal de Contas, senadores e Secretaria do Senado, Supremo Tribunal e Junta Commercial.

O Senado approvou diversos vetos do prefeito a resoluções do Conselho que faziam equiparações parciaes no funccionalismo municipal. O seu pensamento, subentendido, foi não desarticular uma obra que, para ser justa, sendo justa como é, deve revestir-se, sobretudo, de um caracter de generalidade.

Pois é o caso do funccionalismo da União, que o proprio Senado ainda não quiz resolver. Que é dos trabalhos da commissão especial que elle investiu de poderes para propor a solução do assumpto? A tabella Lyra, sem duvida, melhorou a situação dos servidores do Estado em conjunto. Mas, adoptada em caracter provisorio, não satisfez aos reclamos de justiça que, de muito, se levantam. Não importa saber se todos os amanuenses passaram a ganhar mais, quando se sabe que, apezar disso, tendo a mesma categoria, os mesmos encargos, os mesmos deveres, custeados pelo mesmo Thesouro, alguns continuarão a perceber menos do que outros.

Esperemos assim que o voto senatorial, no julgamento dos do Conselho, annuncie uma attitude de coherencia e decisão — unica compativel com a dignidade do mandato dos senadores.

Que, pelo exemplo tambem, o Senado indique ao Conselho o verdadeiro caminho.

No palacio do Cattete, foram assignados hontem os seguintes decretos:

Na pasta da Guerra — Transferindo os tenentes-coroneis de infantaria, Marçal Nonato de Farias do 12º regimento em Bello Horizonte para o 1º regimento na Villa Militar, e Alvaro Guilherme Mariante do quadro ordinario para o supplementar;

reformando o general de divisão Lino de Oliveira Ramos;

abrindo o credito de 53:316$648 para pagamento de differença de vencimentos aos membros da Justiça Militar.

Na pasta da Justiça — Nomeando o dr. Mauricio Campos de Medeiros, professor substituto da 7ª secção da Faculdade de Medicina do Rio de Janeiro;

reformando no posto de 2º tenente e com o respectivo soldo o 1º sargento do Corpo de Bombeiros Luiz Pacheco.

Hospedamos, neste momento, numerosos jornalistas estrangeiros. Outros muitos estão em viagem para o mesmo fim: o de assistirem ás festas da independencia, num inquerito opportuno sobre as nossas condições. De toda a parte accorre, nesse sentido, a reportagem curiosa e arguta que vem observar o Brasil, cujas possibilidades, ainda mal definidas lá fóra, offerecem ao mundo a imagem lendaria de um oasis, nucleo sem par de energias renovadoras. Pergunta-se: obteremos todas as consequencias praticas e necessarias que ha mister extrair desse interesse affluente, só em lhe relevarmos o aspecto decorativo da commemoração?

Embora todos os esforços que se empregam, afim de objectivar no Rio um transumpto mais ou menos completo do que é o Brasil de 1922, não reuniremos senão miniaturas falhas e escassas das realizações do nosso trabalho. Ora, o que deve deslumbrar o estrangeiro e attrail-o, como um scenario de forças e encantos inauditos, fóra impossivel transportal-o para a metropole ou focalizal-o numa visão fiel. Seria, assim, desejavel que, sem prejuizo dos numeros festivos da celebração nacional, proporcionassemos á curiosidade de taes hospedes defrontarem a realidade núa e viva e nem por isto menos deslumbrante dos nossos thesouros authenticos, nos pontos de maior expressão e relêvo. Que propaganda não resultaria!

Em toda a parte, fazem-se festas, luminarias e gyrandolas. O espectaculo dessas coisas agradará aos visitantes, mas não irá mais longe no terreno positivo das verdadeiras conquistas. A visita, porém, dos nossos valores naturaes, que acenam ás actividades e aos capitaes estrangeiros como promessas de um El-Dorado, essa, sim, valerá, agora, por quantas reclames já houvessemos feito.

Os que nos procuram, neste momento, devido a todas as circumstancias, estão a calhar para servirem a uma grande e desabalada eclosão de progresso no paiz.

Na thesouraria do papel-moeda da Caixa de Amortização foram trocadas hontem 19.520 notas do governo, dilaceradas e em substituição, na importancia de 279:296$000, sendo 1.923 de 5$000 da estampa 16ª, das quaes foram picotadas 13 falsas.

A lei brasileira que regula a extradição de nacionaes e estrangeiros exige que para serem aquelles extraditados observe a nação requerente o principio da reciprocidade de tratamento.

Assim, pela lei citada, o Brasil só póde attender a um regular pedido de extradição de um seu nacional quando o paiz requerente extraditar a requerimento do nosso governo um subdito seu.

Entretanto, varios paizes, que admittem e consagram esse principio, têm-n'o burlado na pratica, muito embora insistam posteriormente, em requerer a extradição de cidadãos brasileiros.

Processado um pedido, o caso é levado a julgamento no Supremo Tribunal Federal, que, até agora, não têm sido feliz no firmar a sua jurisprudencia.

A nossa mais alta Côrte de Justiça entende que o facto de um governo estrangeiro solicitar ao governo brasileiro a extradição de um nosso nacional, importa a admissibilidade e respeito á exigencia legal da reciprocidade de tratamento.

E' jurisprudencia essa que, além de falsear o objectivo da referida lei, vem ferir indirectamente o texto da nossa Constituição, que procurou assegurar a todos a garantia individual, por interesses regionaes, de modo a que outras nações não offereçam maiores vantagens de segurança com prejuizo para a nossa vida economico-social, em seus multiplos alicerces, qual seja o principal o braço immigratorio, acclimado e naturalizado.

O director da Receita Publica remetteu ao delegado fiscal no Rio Grande do Norte, pedindo esclarecimentos a respeito, a reclamação telegraphica do fiscal do sello adhesivo no Natal, contra o acto daquella delegacia que resolveu fossem os vencimentos do reclamante comprehendidos na percentagem sobre a renda do imposto de consumo, em vez de sello.

Com a affluencia de forasteiros a esta capital, onde se vão realizar os festejos do centenario da nossa independencia, affluencia que já se vae notando no movimento urbano da cidade, a viação está se tornando um problema para o qual ainda não veiu á luz nenhuma medida solucionadora.

Até agora, que saibamos, a Light, companhia a que estão entregues os serviços dessa natureza, não informou ao publico as providencias a que a obriga a situação.

Entretanto, é facto de facil observação, de uns dias a esta parte, a agglomeração de passageiros nos carros da empresa canadense, quer os que partem do ponto das barcas, quer os que se destinam ao bairro de Botafogo.

Para o transporte e escoamento da população da cidade urge, pois, que a Light estude um meio de facilitar a viação e o ponha em pratica como já está exigindo o momento.

Esteve, hontem, em conferencia com o ministro da Viação, a respeito da estação telegraphica de Conquista, na Bahia, um deputado por esse Estado.

O aproveitamento de funccionarios addidos, nos cargos publicos que forem vagando, segundo uma disposição de lei, ainda não constituiu uma coisa assentada e é, sempre que ha pretexto, um motivo de confusão quanto aos vencimentos do empregado que deixa de ficar em disponibilidade para ser effectivado na sua nova situação.

As leis e os regulamentos são claros; a interpretação é que invariavelmente dá margem as controversias, particularmente quando o addido é chamado da sua inactividade para exercer uma funcção de remuneração maior ou menor do que aquella em que elle antes se encontrava.

Se o aproveitado percebia mais, sem ter o que fazer, e passa a ganhar menos, tendo expediente a desempenhar, quem reclama é elle, coagindo a sua repartição, a Directoria da Despesa do Thesouro, ás vezes o Tribunal de Contas e até o proprio ministro a se manifestarem a respeito do assumpto. Se não, se elle se habilita a embolsar quantia inferior á categoria em que está incluido no quadro, então é a burocracia inferior que protesta e lhe embarga os passos, creando uma série de complicações não raro interminaveis.

Do que resulta que geralmente nunca ninguem está satisfeito. A obediencia ao preceito legal se traduz, salvo uma ou outra excepção, pelos casos que demandam aborrecimentos para, afinal, serem escoimados das suas difficuldades inevitaveis.

Custa a crer que uma disposição que não é de hoje, ainda não esteja fóra de qualquer duvida. E' justo que um addido não seja rebaixado de classe, nem de vencimentos para os effeitos da lei ser cumprida; mas, tambem, não é menos justo que o seu aproveitamento imponha ao erario um onus a que a propria lei não o autorizou.

Os erros e a imprevidencia carecem de ser sanados, se é que o rigor é indispensavel na especie.

O ministro da Viação esteve, hontem, em conferencia com o seu collega da Fazenda, a respeito do serviço de juros do emprestimo feito pela Estrada de Ferro Goyaz, para o qual ha verba consignada no art. 22 da lei da despesa, para o corrente exercicio.

A chegada, hontem, do presidente eleito da Argentina, que viajou com a sua comitiva, passageiro do paquete francez *Massilia*, proporcionou á população desta capital, representada pelos seus elementos officiaes, pelo seu commercio e pela sua industria, que lá estiveram a bordo, um ensejo de avaliarem todos o que é, em luxo, em conforto e em rapidez, o esforço da Sud Atlantique, empenhada, como se acha, em dar ao Brasil, ao Uruguay e á Argentina um admiravel serviço de navegação com os portos europeus.

O *Massilia*, que o publico hontem tornou a admirar, não é unicamente o melhor navio da companhia. E' um dos melhores de todos quantos servem, nas viagens de longo curso, ás principaes capitaes sul-americanas. Transatlantico modernissimo, está em condições de attender bem ás mais rigorosas exigencias e honra, sem favor, o renascimento da marinha mercante da França. Agora mesmo, conduzindo o illustre presidente eleito da Argentina, esse navio esplendido fez uma travessia incomparavel, merecedora, como se viu, dos mais francos elogios do homem de Estado que leva para Buenos Aires.

A Sud Atlantique está de parabens. O seu esforço notavel carece de registro e é de esperar que daqui para o futuro, com as immensas possibilidades que este paiz ainda ha de desfrutar, a cooperação dos seus paquetes seja sempre como a que agora ella acaba de comprovar.

O ministro da Fazenda resolveu que não ha que deferir no requerimento no qual José Joaquim dos Santos Andrade Junior pede a sua nomeação para despachante da Alfandega desta capital.

Nós já não vivemos numa época de sentimento e de lyrismo, e as serenatas, cantadas pelos trovadores de outrora, ou pelos notivagos de ha trinta annos atrás, desapparecem, mortas pelos sports em geral e pelo football em particular.

A triste nova chega-nos em linha recta de Sevilha, terra classica da serenata, que o football violento e material acaba de invadir.

E' preciso accrescentar que o famoso sport bretão faz furor, actualmente, em toda a Hespanha; por toda a parte a mocidade o cultiva, e em Sevilha como nas outras cidades. De sorte que os jovens sevilhanos não têm mais tempo, como pelo passado, de cultivar o canto, a poesia e a guitarra. O football tudo absorve.

E' uma linda tradição que desapparece como tantas outras.

Os apaixonados não cantam mais, sob as janellas das namoradas, versos de amor, illuminados pela lua e pelas estrellas.

Nunca mais veremos o typo classico do amante, dedilhando a guitarra e solfejando amorosa canção sob o balcão da sua bella.

Mesmo em Sevilha já se não presencia o quadro tão celebrado dos namorados que percorrem as ruas, cantando ás estrellas.

Quererá isto dizer que o sport matou o amor? Certamente que não. Mas, em todo caso, matou a graça e o pittoresco.

Os tempos são outros; outros são os costumes.

Vão-se as lendas, e vão-se as tradições.

Sevilha sem estudantes, sem namorados e sem serenatas, não é mais Sevilha...

O ministro da Fazenda, em resposta ao officio do procurador geral do Estado do Ceará, pedindo que seja fornecido áquella procuradoria um exemplar dos volumes publicados dos pareceres emittidos pelo consultor geral da Republica, pelas directorias geraes do Ministerio do Interior, declarou que, segundo informa a Imprensa Nacional, está esta repartição habilitada a fornecer as obras de que se trata, sendo o seu custo de 34$500.

"A CASA STEPHEN"
GALERIA CRUZEIRO
Por motivo de obras
Enormes abatimentos em brinquedos, Perfumarias, Malas, Canetas-tinteiro e Novidades para presente.
GALERIA CRUZEIRO
(2588)

O ministro da Fazenda nomeou, por acto de hontem, Joaquim Teixeira Leite para o logar de escrivão da Collectoria Federal em Santa Cruz, Estado de Goyaz.

Machinas para Lavoura as de mais proveito e economia — Na Fundição Indigena. (2648)

O IMPOSTO INEFFICIENTE

As doutrinas do imposto sobre a renda são, em todos os paizes, quasi tão numerosas quanto as difficuldades financeiras que elle deve resolver.

Ha, porém, um ponto em que todos estão accordes: trata-se de um tributo sympathico, porque, deixando de incidir directamente sobre o curso das utilidades geraes, attinge o lucro effectuado das organizações capitalistas ou encarregadas de capitalizar.

Ensaiado ha pouco tempo no Brasil, o imposto sobre a renda, vencendo as theorias, que eram espantosas, e os theoristas, que não eram menos respeitaveis, foi introduzido na legislação tributaria, ainda que timidamente. Mesmo assim, elle existe hoje para os dividendos e quaesquer outros productos de acções de companhias ou sociedades anonymas e commanditas; sobre os juros dessas acções; sobre o lucro liquido das sociedades por quotas de responsabilidade e das casas bancarias e de penhores; sobre bonificações ou gratificações aos directores presidentes de companhias, empresas ou sociedades anonymas; sobre os juros dos creditos ou emprestimos garantidos por hypothecas; sobre os premios de seguros; sobre os lucros liquidos das industrias e do commercio e fortuitos de valores sorteados; e sobre as operações a termo.

Está bem visto que todas essas fórmas em conjunto do imposto sobre a renda, e cada uma separadamente, despertaram os debates mais variados. Recentemente, no nosso processo manhoso de legislar a retalho, estendemos o tributo a uma outra especie de lucros: os das profissões liberaes. E' ahi que apparece uma impugnação interessantissima ao dispositivo decretado: o imposto essencial e pacificamente democratico é accusado de o não ser, neste ponto. Os pleiteantes de sua nullidade invocam — e nem poderia deixar de ser assim — o argumento de inconstitucionalidade.

Diz a Constituição que todos são eguaes perante a lei. Se assim é, — e Deus nos livre de affirmar o contrario — por que distinguir entre as profissões, quando se trata de taxar-lhes os lucros? A lei da receita faz, entretanto, essa distincção: prescreve o imposto apenas para as profissões que se convencionou chamar liberaes, excluindo da obrigação fiscal toda e qualquer outra profissão.

Essa distincção é, em principio, absurda. Se o producto do trabalho de cada um deve contribuir para a receita publica, não se chega a fixar bem o motivo em virtude do qual, em relação ao imposto, ha um genero de trabalho, mais privilegiado do que os demais.

O pensamento do legislador foi abrir uma fonte de renda nos lucros dos escriptorios de advogados e de medicos, lucros esses que lhe pareceram fabulosos. Ha, ninguem o contesta, advogados e medicos cujo esforço produz lucros magnificos; ha outros cujos lucros não pagam o esforço. Mas precisamente porque a lei não distingue entre o trabalho improficuo e o bem remunerado, desde que provenha de uma profissão liberal, não se comprehende bem por que estabelece distincções quando o lucro é desta ou daquella profissão.

O conceito classico e até grammatical do lucro está ligado á idéa da vantagem ou interesse que se tira de uma operação commercial ou industrial, do ganho proveniente de uma especulação depois de descontadas as despesas, do ganho liquido, por conseguinte, ou ainda do ganho gratuito ou que se obteve sem trabalho. Como conciliar esse conceito com o do mero producto do trabalho profissional, que o individuo exerce pela necessidade de prover de meios a sua existencia material?

Pouco importa que haja profissões mais remuneradoras do que outras. O essencial é que nem por ellas differirem no que produzem podem ser encaradas por dois criterios, no seu caracter particular de profissões. Se o producto do trabalho deve equiparar-se a uma renda e nessa renda ha uma parte que pertence ao fisco, a affirmação do direito do fisco não deve, sem injustiça, restringir-se a determinado numero de casos, o que é tão inconsequente quanto seria injusto que os modestos profissionaes fossem tributados no seu trabalho.

Aliás, no que toca á distincção das chamadas profissões liberaes, ha o dispositivo do Codigo Civil equiparando os serviços do medico e do advogado ao exercicio das demais profissões. Um dos principios intransigentemente observados em todos os regimens democraticos é o da egualdade na fixação tributaria. Como relegal-o agora, por uma simples disposição da lei da receita?

Mas estes são apenas os aspectos juridicos, ou, se quizerem, philosophicos, da questão. O imposto sobre os lucros das profissões liberaes foi orçado em mil contos de réis. Dentro de pouco tempo, as repartições arrecadadoras nos dirão o que vale o novo tributo, do ponto de vista fiscal; e só então nos compenetraremos de que elle não despertou mais intensos commentarios, porque ha na pratica muitas maneiras de o tornar sem nenhuma efficiencia.

Havendo duvidas sobre a interpretação a dar-se ás disposições do art. 7º e seus itens do regulamento approvado pelo decreto numero 15.179, de 13 de dezembro de 1921, o ministro da Guerra declarou ao chefe do Departamento do Pessoal, para ser publicados no Boletim do Exercito, que as mesmas disposições só abrangem os profissionaes providos effectiva e vitaliciamente nos cargos referidos no citado artigo.

O *Daily Mail* conta, num dos seus ultimos numeros, a seguinte anecdota succedida ao principe de Monaco, ha pouco fallecido.

Um dia — isto se passa no tempo em que o engenho industrial acabava de inventar essa machina infernal que se chama tricyclo — um adepto do novo sport passa num bosque e, calculando mal uma virada, cáe ao chão, machucando seriamente um pé.

Impossibilitado de proseguir caminho, é immediatamente transportado á casa de um medico das vizinhanças. Este, pouco dado aos sports e sem papas na lingua, declara logo, sem preambulos, que isso acontece aos malucos que se servem de semelhante geringonça.

O cliente sorri amarello, mas com indulgencia.

Tratado convenientemente, vê-se comtudo na impossibilidade de andar sem o apoio de uma bengala. Pede então ao doutor que lhe empreste uma, afim de poder retirar-se.

"Uma bengala? Exclama o medico. Quando viu o senhor um cliente pedir emprestada ao medico uma bengala e tornar a devolvel-a? Poderei quando muito emprestar-lhe um cabo de vassoura!"

No dia seguinte o esculapio recebia uma soberba bengala de prata cinzelada, com o cartão de visita do principe de Monaco e as seguintes palavras:

"Bem vê que, ás vezes, um cliente que manqueja sabe devolver ao medico a bengala que este lhe emprestou."

Não commentaremos a cara do subdito de sua alteza ao receber esta amavel lição; mas salientaremos a bonhomia e o espirito da anecdota, que caracteriza o bom humor e a delicadeza desse principe scientifico que reinou paternalmente sobre Monaco.

O director da Receita Publica approvou o acto pelo qual o delegado fiscal em S. Paulo arbitrou em réis 2:500$000 e 1:300$000, respectivamente, as fianças do collector e escrivão da Collectoria Federal em Tabaquara naquelle Estado.

A Exposição Internacional do Centenario, que terá um mostruario de rendas belgas, para os deslumbramentos da nossa admiração, não revelará ao estrangeiro, segundo tudo indica, os productos de agulha e bilros obtidos, através de uma arte perfeita, embora anonyma, e de paciencia benedictina, no norte do Brasil.

E' pena que isso aconteça. Syndroma da nossa indifferença por essas industrias obscuras que, entretanto, deveriam constituir um motivo de orgulho para nós, o olvido nesse caso importa na falta de um dos grandes attractivos postos ao alcance do certamen e tão estranhamente menosprezados. Todavia, não exageramos affirmando que, ainda sertão a dentro, naquelle trecho do paiz, encontraremos artigos de manufactura rudimentar, quasi primitiva, capazes de rivalizar com os mais lindos e recommendados, os mais custosos e celebres lá de fóra.

Ha, na especie, tecidos sem uma falha, idealmente planejados e como que, de tão finamente acabados, obra do sortilegio de tarantulas invisiveis. Mas não temos de que nos queixar; nós mesmos não conhecemos as rendas brasileiras, e quando por acaso as compramos é pelos olhos da cara e com algum distico de lingua arrevesada.

E, por fim, nem sequer as pobres fiadeiras sertanejas sabem o que valem!

O director geral do Thesouro Nacional officiou ao do Departamento Geral da Saude Publica pedindo providencias no sentido de que seja inspeccionado o 2º escripturario do Thesouro Nacional, Francisco de Castro Leal, que requereu seis mezes de licença para tratamento de saude.

Foi o pobre Eduardo das Neves, aquelle inesquecivel cantador de modinhas ao violão, quem disse, uma vez, que

a Europa curvou-se ante o Brasil e clamou parabens...

E o que o pobre do das Neves dizia era uma verdade: a Europa sempre sentiu um especial prazer em curvar-se ante o Brasil...

Contemos, a respeito, uma historia alegre.

Um dos nossos compositores, o sr. Freire Junior, encantou, ha um anno os cariocas com uma linda canção, a que deu o titulo pittoresco de "Ai! cabôca bonita". Todo mundo a entoou, todo mundo lhe repetiu o refrão brejeiro e suggestivo. E já ninguem se lembrava mais de a cantar, quando ella surgiu em Paris sob outro nome — *La samba de la nuit*. Como o Rio de Janeiro, a capital franceza, durante semanas, deliciou-se com a musica tropical, petulante e quebrada do sr. Freire Junior. Mas o interessante é que foi o sr. G. Smet, e não este, quem colheu as glorias... e tambem os lucros do successo.

Mas o sr. Smet não se limitou a plagiar cynicamente o seu collega brasileiro. Foi mais longe. E isso é que tem graça. Assim é que, no cabeçalho de sua "danse brésilienne", ha este aviso ameaçador: "são reservados todos os direitos de reproducção e de copia"!... Ah! meus amigos, quantos Smets da ruidosa Paris não ha por este mundo que vivem dos Freires Junior do obscuro, do ignorado, do selvagem Rio de Janeiro!...

Pela Correctoria da Caixa de Amortização foram lavrados hontem 57 termos de transferencias de apolices da divida publica, uniformizadas e diversas emissões, correspondentes a 479 transferidas por venda e 75 por transmissão *causa-mortis*.

As do primeiro typo tiveram a cotação de 816$000 e as do segundo a de 778$000.

PERFUMARIA AVENIDA
Perfumes de luxo
Avenida Rio Branco
esq. Assembléa.
(916)

O ministro da Fazenda, de accordo com a proposta do director da Despesa Publica, designou o escripturario do Thesouro Joracyr Camargo para representar a Fazenda Nacional no serviço de tomada de contas do trecho de Itapemirim a Victoria, em substituição ao contador da Casa da Moeda Jeronymo Penido.

DE SÃO PAULO

A reforma chronica

Fala-se novamente numa reforma judiciaria. O sr. Washington Luis iniciou a sua administração reformando tudo, promovendo remodelações, supprimindo uns cargos e creando outros, reduzindo a uma aposentadoria forçada e vexatoria varios cavalheiros que ainda se consideravam de incontestavel validez. Reformou a instrucção primaria, reformou o departamento sanitario, reformou a organização judiciaria. Todos esses apparelhos burocraticos — infelizmente o são — soffreram golpes violentos. Parece que o novo governo não admitte a sabedoria já uma vez proclamada por criterioso psychologo de além mar: reformar, conservando, e conservar, melhorando, é o melhor caminho dos administradores que desejam acertar.

Afigurou-se ao chefe do executivo paulista uma antithese perigosa ou arrojado paradoxo aquelle jogo de palavras. Pois não se devia molestar assim por tão pouco. O mundo está cheio de paradoxos e a propria vida o é. Se nos entregarmos, em horas de lazer, a um exame retrospectivo da evolução politico administrativa do antigo regimen, que é que verificamos? Uma coisa apparentemente absurda e incrivel: foram os conservadores os mais esforçados campeões das conquistas liberaes do paiz. As leis mais favoraveis á expansão das liberdades publicas foram fructos amadurecidos ao calor brando que irradiava daquelles cerebros e daquelles corações, suppostamente retrogrados.

Ir a gente ao passado para argumentar em favor do presente, é um consolo grande, que refrigera as apoquentações do espirito. Quando se reformou, recentemente, em São Paulo, o apparelho do ensino, foi sacrificado exactamente o que havia de melhor, o que se devia conservar, respeitando a tradição e a experiencia. Baldaram-se todos os argumentos que collimavam convencer os reformadores do caminho errado em que se embarrilaram. O amor proprio do homem de governo é o peor inimigo de sua tarefa; a vaidade do reformador é o mais sério obstaculo em seus emprehendimentos.

Estado, não basta a boa intenção: Mas, na superintendencia de um Estado não basta a boa intenção: querem-se factos. Estes demonstram, á saciedade, que o governo errou. Despovoam-se cada vez mais as escolas e o analphabetismo ahi está mais aggravado e mais ameaçador. Depois veiu a reforma do serviço sanitario. Percorreram todos os cantos, com a lanterna de Diogenes, a procurar um homem. Acharam-n'o, ao que parece; deram-lhe carta branca; manietaram-no em seguida. O homem não se sentiu bem sob a coacção e saiu. E adeus a sonhada reorganização do serviço sanitario paulista!

A terceira reforma foi a da organização judiciaria. Não podia ser um ensaio, porque o homem deve viver de experiencia e já se fizeram boas e demoradas experiencias nessa esphera dos poderes publicos. Visava-se principalmente melhorar as condições vitaes da magistratura. Os magistrados continuam a conclamar contra a reforma e agora é o Instituto dos Advogados de São Paulo que toma a iniciativa de representar em prol de mais uma reforma judiciaria. Nota curiosa: o congresso paulista está cheio de juristas, inclusive uma boa parte da congregação da Faculdade de Direito. Nem por isso os debates são mais interessantes. Os mestres, por motivos que se não comprehendem, geralmente se abstém de intervir na discussão da materia em que são cathedraticos... Reforma-se sempre, como se o tempo, tão escasso para administrar fosse prodigo para remodelar... peorando. — *P. C.*

100:000$000
LOTERIA FEDERAL
AMANHÃ — AMANHÃ
SO' JOGAM 15 MILHARES
Inteiro, 33$000 — Fracções, 3$300
Vende-se em toda a parte.
Nazareth & C. — Ouvidor 94
(2631)

Por portarias de hontem o ministro da Viação removeu o 3º official da Administração dos Correios de Pernambuco, Misael Domingues da Silva, para a Administração dos Correios da Bahia e desta para áquella, o 3º official Mario Guimarães de Souza.

Exposição Internacional do Centenario
SECÇÃO BRASILEIRA
Representação do Districto Federal

A Commissão Organizadora da Secção Brasileira da Exposição Internacional do Centenario convida os expositores do Districto Federal a iniciarem o trabalho de installação dos seus mostruarios, procurando para esse fim, no recinto da Exposição, os encarregados do respectivo Serviço.

Os cartões de ingresso são fornecidos aos interessados no Palacio Monroe, todos os dias, de 10 ás 12 e de 14 ás 17. (2645)

A morte do arcebispo de Marianna

As homenagens da Camara

A Camara prestou, hontem, homenagem á memoria de d. Silverio Gomes Pimenta. Falou, em primeiro logar, communicando o seu passamento, um representante mineiro. Começou o orador dizendo que, varão notavel, pelo seu zelo apostolico, grande saber, bondade de coração e inexcedivel patriotismo, d. Silverio nasceu de humilde estirpe em 1840, no modesto arraial de Congonhas e fóra sagrado bispo em 1890, adoptando o seu sacerdocio desde 1862, quando fóra ordenado pelo bispo d. Viçoso.

Admiravel conhecedor do vernaculo, que manejava com a pureza de um Antonio Vieira ou de um Manoel Bernardes, deixou varias obras, como as suas "Pastoraes", versando sobre assumptos religiosos e questões sociaes, e os delicadissimos livros sobre "A morte de d. Viçoso" e traços biographicos consagrados á memoria de sua virtuosa progenitora.

Em 1895, succedeu como primeiro bispo mineiro da sua diocese, d. Benevides, que fóra o primeiro bispo brasileiro de Marianna; e annos depois recebia o pallio, como primeiro arcebispo de Marianna e chefe da Egreja Catholica em Minas Geraes.

Depois de realçar os serviços prestados á patria e á egreja por d. Silverio, cujo merecimento o elevára, apezar de sua extrema modestia, a uma das cadeiras da Academia Brasileira de Letras e cuja fama de theologo, historiador, polyglota e escriptor, atravessou as fronteiras do Brasil, sendo conceituadissimo no circulo do Vaticano e reputada a figura mais veneranda do episcopado brasileiro, o orador requereu a inserção na acta de um voto de profundo pezar e que a mesa, em nome da Camara, enviasse um telegramma de pezames ao arcebispado de Marianna.

Oraram, ainda, associando-se ás homenagens pedidas, um representante mineiro e outro bahiano, que se referiram ao morto com palavras repassadas de emoção.

Por fim, foi o requerimento do representante mineiro approvado.

A ARGENTINA ACTUAL NO DEPOIMENTO DE UM JORNALISTA ILLUSTRE

Luiz Mitre, de "La Nacion", de Buenos Aires, fala ao "Correio da Manhã" sobre os homens e as coisas do seu paiz

Luiz Mitre, director de "La Nacion", de Buenos Aires, recebeu-nos com um fraternal aperto de mão. E, algo á nossa primeira pergunta, não se conteve que não nos exprimisse, numa linguagem eloquente e sincera, o seu profundo amor pelo Brasil.

— Esse amor, disse-nos elle, nós o herdámos dos nossos antepassados, um dos quaes — d. Bartholomeu, que vós tanto venereaes — teve a honra, a gloria, o orgulho de commandar o vosso exercito, na luta sangrenta e legendaria contra o tyranno paraguayo.

"A nossa familia é muito grata ás attenções que sempre lhe dispensastes. Quando foi do centenario do meu avó, não sómente o vosso governo se fez representar mas solennidades commemorativas, como a imprensa, os circulos sociaes, o povo, em summa, testemunharam á memoria do soldado de 65 a sua generosa, a sua captivante admiração. E é mais no caracter de embaixador dos Mitre do que no de director de "La Nacion", que venho participar das festas do centenario do Ypiranga.

— O senhor é nosso amigo. E conhece-nos bastante...

— Sim, estou aqui todos os annos. E um dos meus grandes prazeres é viajar por esta linda e encantadora terra, onde ha sempre sol, sempre luz, sempre belleza, sempre vida.

"O Rio — que deslumbrante *féerie!* S. Paulo — que formidavel exemplo de trabalho!

— *La naturaleza* é o eterno thema...

— Mas ainda ha um outro, mais bello: a vossa energia moça, a vossa exhuberante capacidade de acção, a vossa vertiginosa intelligencia. Os senhores são bem os homens dignos desta natureza.

Luiz Mitre falava olhando o mar, que, a poucos metros de distancia, reflectia o céo azul e o sol ardente, tranquillo como um grande lago verde. A tarde era de ouro e purpura. E tingia a cidade de um clarão radiante, de um clarão vermelho de apotheose.

Sorridente, calmo, elle nos offerece um cigarro e nos interroga, curioso, sobre mil pequenos nadas da nossa existencia de todos os dias. Os nossos costumes, os nossos habitos, a nossa educação, os nossos sonhos, tudo quanto nos diz respeito o interessa vivamente. Elle quer saber de politica, de finanças, de commercio, de jornalismo, de industria. E a cada informação que lhe damos manifesta-nos o seu contentamento pelo nosso progresso e a sua admiração pela nossa cultura.

— Paiz magnifico! Povo extraordinario!

Falamos, a seguir, da Argentina e dos seus homens: Sarmiento, Guido Spano, Obligado e outros que a morte já nos roubou; Ingenieros, Lugones e os que vivos ainda contribuem para a grandeza moral do seu paiz. Os nomes dos novos — de Galvez, de Hugo Wast, de Alfonsina, de Capdeville, de Chiappori, de Moreno, de Coronao — desfilam ante a nossa imaginação, como um triumpho romano.

Trocamos, depois, idéas sobre politica.

E d. Luiz Mitre nos interrompe, para dizer:

— O aspecto meramente partidario da politica não nos interessa. Elle fica á mercê de uma insignificante minoria, que formam os candidatos aos empregos publicos... E essa minoria não vae além de 20 % da população!

"O resto que somos nós outros, tem uma accepção mais elevada, mais ampla mais *moderna* da politica. E assim é que as discussões não ultrapassam nunca os limites da tribuna parlamentar e da tribuna jornalistica, jámais envolvendo no aceso da luta o fôro intimo dos cidadãos. Os odios pessoaes não existem, nem poderiam existir, dado o grão da nossa cultura.

"Irigoyen é bem o espelho fiel desse estado de coisas. Aggressivo por temperamento, elle nunca, entretanto, exerceu a menor coacção sobre os seus inimigos, mantendo-lhes intangivel a liberdade da palavra.

"S. ex., quando póde, todavia, arrasa-os com uma violencia sem nome... num discurso ou numa nota official...

— E o seu governo...

— Elle diz que tem sido excellente... Respeitemos-lhe a opinião. Ella é, pelo menos, sincera...

Mitre discorreu, a seguir, sobre a economia argentina.

— As nossas condições não são, infelizmente, bôas. Os mercados do paiz atravessam uma phase que poderemos chamar de adaptação aos novos preços de depois da guerra. Durante o conflicto europeu — é essa a chave do problema — ganhavamos com facilidade, aos cento por cento. Nadavamos em dinheiro. A fortuna nos sorria. Veiu a paz. Os preços baixaram bruscamente. Houve o sobresalto, o panico, a confusão que ainda se observa, no commercio das carnes, principalmente. O das lãs tem melhorado muito, nestes ultimos tempos, e é de crer que se restabeleça em pouco.

— O cambio...

— Mais favoravel, agora.

Mitre referiu-se, então, ao problema do petroleo no seu paiz.

— Temos jazidas na Patagonia e jazidas no Rio Negro. Estas apenas começam a ser exploradas.

— E de quanto é a producção annual?

— De 200.000 toneladas.

— Pequena.

— Sim, temos caminhado muito lentamente em relação ao petroleo.

— Ha quantos annos o exploram?

— Vinte, se a memoria não me atraiçoa.

"Pensé, continuou, que o Brasil ainda não tenha podido definitivamente resolver o problema do seu carvão. Seria de enormes vantagens para nós que já o tivesse feito.

— Mas das experiencias resulta que o nosso carvão é inferior.

— Que o seja. Precisamos delle mesmo assim.

O nome de Alvear veiu á baila. Mitre disse-nos que todos confiam no patriotismo do successor de Irigoyen.

— A nossa esperança é que elle não se envolva na politica e cuide sómente da administração. A sua qualidade de homem que é antes um simples espectador da luta partidaria, do que um politico activo autoriza-nos a alimentar essa esperança. Alvear é uma nobre intelligencia e uma luminosa vontade. Fará bem... se o quizer.

Falou-se depois da questão social.

— Ha quasi um anno que não temos grêves, informou-nos d. Luiz Mitre.

"O problema trabalhista chegou, ao meu ver, a uma solução satisfatoria, harmonizando, na defesa dos reciprocos interesses, operarios e industriaes.

— E o movimento socialista? E' grande o seu raio de acção?

— Em Buenos Aires e em algumas capitaes do interior, o partido socialista é, realmente, forte. Os radicalistas, porém, fizeram-lhe sombra, arrancando-lhes das mãos a bandeira que elles tão triumphalmente agitavam.

Dahi por deante, a conversa girou em torno de assumptos vagos, banaes.

Indagamos, por fim, do nosso illustre entrevistado, o que de novo sabia ácerca do "raid" de Telles e Piaccenti.

— Disse-me Estrella, redactor de "La Nacion", que elles ainda não puderam partir, devido ao máo tempo.

E accrescentou, de um ar tristonho, esta observação:

— O "raid" Buenos Aires-Rio é muito difficil, muito mais difficil do que se imagina. Não ha campos de "aterrissage".

"Lembre-se de que Locatelli, um "ás" mundialmente famoso, não conseguiu realizal-o...

A concordia brasileiro-argentina, a supremacia americana na éra nova que a guerra abriu ao mundo, a necessidade de que reduzámos os nossos armamentos, afim de que não se nos attribuam intuitos bellicos, tudo isso foi motivo para que o descendente do bravo heroe da campanha gloriosa contra Solano Lopez nos encantasse com a sua palavra dôce, limpida, fluente como um veio de agua pura.

E foi com a sensação de perfeita alegria espiritual que nós nos despedimos delle, o commentador subtil e ironico dos homens, das coisas e do tempo.

NÃO COMPREM ROUPAS PARA MENINOS
SEM visitarem os armazens de *A TORRE EIFFEL*.
Ouvidor, 97 e 99.
(2656)

Noticias de Alagoas

Maceió, 31 — A bordo do vapor "João Alfredo", embarcaram, com destino ao Rio de Janeiro, o deputado federal Rocha Cavalcante e o senador estadual Capitulino de Carvalho.

— Falleceu o dr. Manoel Balthazar Pereira Diogenes Junior, a quem o Estado de Alagôas deve grandes serviços no tocante ao cultivo das letras, da educação de successivas gerações e do desenvolvimento scientifico e industrial.

Contava 70 annos de edade, foi politico saliente na monarchia, chefiando o Partido Conservador em Maceió e aqui escrevendo durante muito tempo no "Diario de Alagôas" e no "Orbe". Tomou parte activa na campanha abolicionista, fez parte do Congresso Constituinte Estadual, em 1891, foi director da Instrucção Publica e lente de geographia no Lyceu Alagoano. Dirigiu em Maceió e no Recife diversos estabelecimentos de ensino. Era presidente do Instituto Archeologico Alagoano, membro da Academia Alagoana de Letras, tendo desempenhado o mandato de representante do Estado no ultimo Congresso Brasileiro de Geographia, reunido em Bello Horizonte, funcção esta em que colleccionou varios documentos referentes á questão de limites entre Alagôas e Pernambuco.

CAMISAS FRANCEZAS brancas e de cores "A Torre Eiffel" OUVIDOR 97-99
(2656)

A policia apprehende saccas de café roubadas

A prisão dos ladrões

A firma Fraga & Irmão, estabelecida com deposito de café á rua Santo Christo n. 43, apresentou queixa ao 3º delegado auxiliar, no dia 4 do mez passado, de ter sido roubada em [illegible] saccas de café.

Pelo sargento Gouvêa, commandante da guarda do Cáes do Porto foram presos os autores do roubo: Antonio Joaquim Pereira, vulgo "Quitandeiro"; Alberto Paiva Campos, "Figueira", e Arthur Santos, vulgo "Gallego".

Facil foi, depois de effectuadas essas prisões, a apprehensão da mercadoria criminosamente desviada e que foi vendida; tres saccas á firma Magalhães Fa[illegible] e cinco a José Teixeira, á rua Santo Christo n. 241; seis a Oscar Machado & Cia., á rua Pedro Alves n. 34; vinte e cinco, José Teixeira, á rua Santo Christo n. 258, e quatro a Costa & Petit, estabelecido á mesma rua n. [illegible]

CASACAS
Smokings, fraques e cartolas em A TORRE EIFFEL
97, OUVIDOR, 99
(2656)

O dr. Marcelo Alvear, presidente eleito da Argentina, esteve de passagem pelo Rio, a bordo do paquete *Massilia*

As homenagens que lhe foram rendidas durante a sua curta permanencia no Brasil

O navio francez levantou ferros á 1 hora da madrugada, rumo ao sul

Cedo ainda, já era grande o movimento de embarcações, que se achavam em nossa bahia, devido a estar annunciado, que o *Massilia*, em cujo bordo viaja o sr. Marcelo Alvear, presidente eleito da Argentina, deveria entrar ás primeiras horas da manhã.

De facto, pouco depois das 8 horas, o grande e confortavel paquete dava entrada em nosso porto. Ao transpor a barra, foi elle saudado por todas as fortalezas e vasos de guerra, que ostentavam, no mastro principal, a bandeira nacional entrelaçada com a da Argentina. O *Massilia* deslisava suavemente entre as saudações do Brasil ao novo presidente da Argentina.

Mais uma hora, e o grande transatlantico lançava ferros em nossa bahia. A visita das autoridades do porto foi rapida, dando-o como desimpedido de fazer a sua atracação no Cáes. Depois da lancha que conduzia as autoridades alludidas, outras se foram approximando, de forma que, em pouco tempo, estava o *Massilia* completamente cercado de pequenas embarcações.

De bordo duma dessas embarcações podemos divulgar no passadiço do paquete recem-chegado, o dr. Marcelo Alvear, que, em companhia de outras pessoas mostrava-se, com uma physionomia bastante alegre, deixando perceber um contentamento real pela brilhante recepção que se annunciava.

Os aeroplanos, cujos pilotos traziam desfraldadas, no braço direito, as bandeiras brasileira e argentina, passavam em vôo baixo, saudando s. ex. E tudo isso, constituindo uma festa animada e extremamente expressiva á recepção do sr. Alvear, dava um aspecto de grande animação. S. ex. bem o sentia, não podendo occultar, numa physionomia alegre e expansiva, o grande contentamento que o dominava.

Pouco depois se approximou a lancha *Olga*. O presidente Alvear e todas as representações officiaes deixaram áquella embarcação, em cuja prôa se via o pavilhão argentino, seguindo para o Arsenal de Marinha, e recebendo no curto trajecto as manifestações e continencias dos nossos vasos de guerra, cujas guarnições em formatura alvejavam [illegible] bandeadas da claridade que então rasgava todas as brumas do mar.

NO ARSENAL DE MARINHA

Um enorme de pessoas enchia o pateo do Arsenal de Marinha, á espera do nosso illustre hospede. Ali estavam, aguardando a sua chegada, além do outros, o presidente da Republica, ministros de Estado, commissões especiaes do Senado e da Camara, diplomatas da Europa e da America e officiaes superiores de terra e mar.

O presidente Alvear desembarcou do hiate *Tenente Rosas*, ladeado do ministro do Exterior e de seus secretarios, sendo então cumprimentado pelo ministro de seu paiz, o dr. Mora y Araujo, que o apresentou ás altas autoridades da Republica brasileira.

Ouviu-se, de bandas de musica do Exercito e da Marinha, uma vibrante execução do hymno argentino, que cessou entre palmas e á qual se seguiu o nosso, cantado pelos alumnos da Escola Dramatica Brasileira, enfeitados com as côres da Argentina.

O povo, formado em alas, vivava continuamente o sr. Alvear que, seguido do cortejo até á casa da ordem, onde o aguardava o presidente da Republica.

DO ARSENAL AO PALACIO GUANABARA

Depois dos cumprimentos protocollares, formou-se o prestito, que deveria acompanhar o nosso hospede até o palacio Guanabara.

Em todo o percurso, do Arsenal á rua da Passagem, o sr. Alvear foi saudado por vivas partidos do povo que aguardava a sua passagem.

As bandeiras que em grande numero se achavam hasteadas ao longo da avenida Rio Branco, caindo em festões, por motivo do passamento do conde d'Eu, no momento da passagem do prestito, foram içadas em todo o seu mastro, em homenagem ao chefe de Estado da grande republica.

O itinerario do prestito foi pela avenida Rio Branco, Beiramar, rua Paysandú até á rua Guanabara, onde se achava o palacio do mesmo nome, no qual foi hospedado, officialmente, o sr. Alvear.

Seria, talvez, meio-dia, quando o prestito ali chegou.

NO PALACIO GUANABARA

No Guanabara aguardavam a chegada do sr. Marcelo Alvear, além do ministro Mora y Araujo, o pessoal da legação argentina, o sr. Orlando Rocas, acompanhado de seus auxiliares. Alli chegando, o sr. Marcelo Alvear foi conduzido ao salão de honra, onde se conservou em palestra, durante alguns minutos, com o sr. presidente da Republica, ministro Mora y Araujo e ministro das Relações Exteriores, sr. Azevedo Marques.

Pouco depois, começaram a chegar as commissões que iam levar as boas vindas a s. ex. Chegou a commissão do Senado e da Camara.

Depois de algum tempo de palestra o presidente da Republica retirou-se, sendo acompanhado até ao automovel pelo sr. Marcelo Alvear.

OS CUMPRIMENTOS DOS ESTUDANTES BRASILEIROS

Com a retirada das autoridades, foi dada entrada á commissão de estudantes brasileiros, que iam cumprimentar o sr. Alvear.

Essa commissão representava todas as escolas superiores do Rio de Janeiro.

Em nome dos estudantes desta Capital, falou o academico Aroldo Costa Rodrigues que proferiu curto discurso, fazendo votos pela grandeza da fraternidade argentino-brasileira.

ALGUMAS PALAVRAS DO SR. ALVEAR

O sr. Marcelo Alvear ouviu, com muita attenção, as palavras que lhe dirigiram os estudantes brasileiros e, em seguida, respondendo-lhes, disse, como recordação grata, a lembrança daquella passagem seria guardada com carinho. [illegible]

Aspectos da chegada do presidente Alvear: I, os nossos patricios que cantaram os hymnos da Argentina e do Brasil; II, s. ex. desembaracando no cáes do Arsenal de Marinha; III, estudantes brasileiros que foram levar homenagens ao successo de Irigoen.

E, num gesto de enthusiasmo, s. ex. tomando dos pavilhões argentino e brasileiro, uniu a ambos, exclamando, de mão apertada no ponto da juncção:

— Eis o symbolo!

Foi indescriptivel o enthusiasmo geral. Os estudantes, com novos e mais vibrantes vivas, ovacionaram-n'o longamente, acclamando os nomes do Brasil e da Argentina.

O ALMOÇO DO NOSSO ILLUSTRE HOSPEDE

Após a recepção dos estudantes, no Palacio Guanabara, o sr. Alvear ali almoçou em companhia de sua comitiva e dos representantes officiaes postos á sua disposição, bem como do ministro da Argentina, dirigindo-se em seguida para o palacio do Cattete, onde foi recebido pelo presidente da Republica.

UM PASSEIO PELA CIDADE E A RECEPÇÃO NA LEGAÇÃO ARGENTINA

Depois de alguns minutos de palestra com o presidente, o sr. Alvear foi por este convidado a dar em passeio pelas ruas da cidade.

Pouco depois, acompanhado de outras autoridades, partiu s. ex., de automovel, em visita a varios pontos da cidade e ás obras da Exposição, ao passo que a sra. Alvear, ao lado da senhora do presidente da Republica do Brasil fazia um passeio pela Tijuca.

De volta do passeio pela cidade o sr. Alvear e sua comitiva, feito um ligeiro descanso no palacio Guanabara, foi á legação argentina, onde se realizou uma grande recepção em sua honra. Foi uma festa de alta elegancia, tendo-se prolongado até á noite e revestindo-se, desde o começo, de grande animação.

A DIVISÃO NAVAL QUE COMBOIOU O "MASSILIA"

A divisão naval encarregada de comboiar da altura das ilhas Maricás ao nosso porto o paquete "Massilia", partiu barra fóra, ás 4 horas da manhã, tendo encontrado o referido paquete nas proximidades daquellas ilhas ás 7,15.

Desfilando ao longo do "Massilia", a divisão prestou ao presidente eleito da Argentina as continencias de chefe de Estado e, em seguida, navegou em suas aguas a curta distancia, até o fundeadouro. Compunha-se a divisão do cruzador "Barroso" e dos contra-torpedeiros "Piauhy", "Paraná", "Amazonas" e "Matto Grosso", levando o primeiro o pavilhão do commandante da 2ª divisão naval, capitão de mar e guerra Arnaldo Siqueira Pinto da Luz. Ao radio que este dirigiu ao dr. Marcelo Alvear, dando-lhe as boas vindas, deu S. Ex. a seguinte resposta:

"Bordo "Massilia" — Comandante 2ª division naval. Crucero "Barroso". Retribuyo complacido sus amables saludos y le ruego quiera ser interprete de mis sentimientos de admiracion y simpatia por la gloriosa escuadra brasileña tan dignamente representada por las hermosas naves de su mando. — *Alvear*."

Tornou-se ainda mais festiva a recepção do presidente Alvear ao transpor a barra o paquete "Massilia", pela presença do navio-escola "Benjamin Constant", que chegava de viagem de instrucção e secundou a fortaleza de Santa Cruz na salva dada a s. ex.

RECEPÇÃO A' TARDE NO PALACIO DO CATTETE

Eram 3 horas da tarde, quando o presidente argentino chegou ao palacio do Cattete. O sr. Marcelo Alvear, em carro de Estado, vinha acompanhado dos srs. ministro Lima e Silva, conselheiro de embaixada dr. Levelbier, general Azeredo Coutinho, capitão Noronha e Santos, officiaes brasileiros ás ordens de s. ex., do capitão de fragata Horacio Esquivel e tenente-coronel Juan Alvelo, addidos militares á legação argentina.

Estava organizado o seguinte protocollo de recepção, na porta principal do palacio do Cattete pelos srs. capitão-tenente José Maria Neiva e capitão Marcolino Fagundes; no 1º patamar da escadaria pelo capitão de corveta Nobrega Moreira; e no 2º pelo presidente da Republica, acompanhado dos srs. Agenor de Roure, secretario da presidencia; general Hastimphilo de Moura e capitão de mar e guerra Raphael Brusque, chefe e sub-chefe do seu Estado-maior e demais officiaes de Estado-maior e do gabinete da presidencia; sendo introduzido no Salão de Honra onde se demorou em palestra com o chefe do Estado e os ministros, prefeito e chefe de policia.

O presidente da Republica teve, então, occasião de ahi convidar o sr. Marcelo Alvear e os demais membros da sua comitiva para um rapido passeio ás obras da Exposição, o que o illustre hospede acceitou.

Organizado o cortejo de automoveis, tomando logar no mesmo

O presidente Alvear (photographia tirada hontem, logo após o desembarque de s. ex.)

carro o presidente da Republica, o presidente eleito da Argentina, o prefeito e o general Azeredo Coutinho, seguiram todos para o local do grande certamen internacional.

O sr. Marcelo Alvear esteve a apreciar o pavilhão do seu grande paiz, trocando idéas com o presidente da Republica. Deixando o recinto da Exposição, o sr. Alvear e a comitiva deram um passeio pela cidade, correndo ao longo da Avenida Beira-Mar e Botafogo, avenida da Sete.

O BANQUETE NO PALACIO DO CATTETE

O banquete que o presidente da Republica offereceu ao sr. Marcelo Alvear realizou-se, ás 8,30 da noite, no salão de honra do palacio do Cattete.

A mesa, em fórma de U, ornamentada com luxo, estylo Luiz XV, destacava-se pela profusão de flores raras. A illuminação, quer a interna, quer a externa, era abundante.

Tomaram assento: o presidente da Republica e a sua senhora; o presidente eleito da Argentina e a senhora Alvear; o vice-presidente do Senado e a senhora Azeredo; o presidente da Camara e senhora; o vice-presidente do Supremo Tribunal Federal e a senhora André Cavalcanti; o ministro da Argentina e a senhora Mora y Araujo; ministro do Exterior e a senhora Azevedo Marques; ministro da Guerra e senhora; ministro da Marinha e senhora; ministro da Fazenda e senhora; ministro da Justiça; ministro da Viação; prefeito do Districto Federal e senhora; chefe do Estado-maior do Exercito; nuncio apostolico; embaixador dos Estados Unidos; embaixador da Grã Bretanha e Lady Tilley; embaixador de Portugal e senhora; embaixador da França; embaixador da Belgica; embaixador do Mexico e senhora Torre Diaz; ministro do Uruguay; embaixador do Chile e senhora Cruchaga; ministro de Cuba e senhora Cysneros; ministro da Bolivia; ministro do Perú; ministro do Paraguay e senhora Modesto Guggiari; ministro da Venezuela e senhora Carbonell; ministro do Equador; dr. Agenor de Roure; general Hastimphilo de Moura; ministro Luiz de Lima e Silva; ministro Abelardo Rocas; general Octavio de Azevedo Coutinho, e capitão de mar e guerra Julio Cesar de Noronha Santos, do estado-maior do presidente Alvear; 1º secretario da legação argentina, Eduardo Racedo; capitaine de frégate Horacio Esquivel, addido da Argentina; tenente-coronel Juan A. Alvelo, addido militar, e senhora Alvelo; sr. Ludovico Loijaga e membros da comitiva do presidente Alvear.

Ao champagne, o presidente da Republica, offerecendo o banquete, lembrou que não era aquella a primeira vez que o Rio tinha a honra de receber um presidente da Argentina. Graças a essa approximação, brasileiros e argentinos comprehendiam as proprias affinidades moraes. Filhos do mesmo tronco latino, que floresceu na mesma Peninsula, os dois povos sabiam que, em verdade, tudo os unia e nada os separava. E, depois de se referir á missão dos chefes de Estado na politica de approximação, o presidente disse que bebia á saude do sr. e da sra. Alvear e pela prosperidade da nação argentina.

O presidente eleito da Argentina ergueu-se e pronunciou o seguinte discurso:

"Senhor presidente: — E' com profundissima emoção que piso o continente americano desta famosa terra, depois de uma ausencia prolongada, e confesso que, ao chegar ás vossas plagas, sinto vibrar orgulho a minha alma de filho desta America, onde as nossas raças vão formando, na paz e no trabalho, fortes nacionalidades chamadas para grandes destinos.

Ao entrar em vossa prodigiosa bahia, na bella cidade do Rio de Janeiro, surprehendeu-me de novo a admiração que sempre produz a grandeza da natureza associada ao genio creador do homem. Por obra de uma vontade patriotica e de um esclarecido criterio na difficil tarefa de transformar e crear, tendes accescentado aos dons do sólo os encantos de uma metropole que é hoje uma das primeiras do mundo.

Uma feliz circumstancia fez coincidir minha visita com o anniversario da vossa emancipação e, se bem que o meu paiz esteja especialmente representado nesse acto transcendental, participando do vosso legitimo regosijo, felicito-me pela ventura que permitte encontrar-me entre vós em data solemne, dando-me ensejo de apresentar-vos pessoaes e enthusiasticas congratulações pelo certamen glorioso que pude admirar: synthetico expoente de potencialidade economica, eloquente signal da cultura alcançada pela vossa pujante nação no seu primeiro seculo de vida livre.

Esta expressão da vossa riqueza não é só o fructo de uma vigorosa actividade; reflecte, além disso, a existencia de uma força espiritual que guia vossa patria ás culminancias do progresso. Nessa marcha ascendente, foi iniludivel das nacionalidades moças, o Brasil, por sua natureza exuberante e por sua vastidão territorial, pelos elevados principios que sempre sustentou e por seus anhelos de paz, é um dos symbolos da magna America e reflecte as virtudes com que as nações do continente contribuem para a obra da civilização do mundo.

Vosso paiz, por uma feliz conjuncção de circumstancias, alcançou na paz as suas conquistas espirituaes e consagrou a sua soberania com altiva manifestação do seu espirito independente e a consciencia da sua propria capacidade. Precursores abnegados e nobres como d. João VI, Pedro II e José Bonifacio bastam á historia de uma nacionalidade para marcar com caracteres moraes indeleveis as tendencias das gerações vindouras.

Mais tarde, grandes homens de Estado, cujos nomes não é necessario citar, porque estão vivos em nossa memoria, perpetuaram as tradições democraticas que são o orgulho de nossa raça. Dessas fontes puras, são, senhores, os fructos que gozaes nesse periodo triumphal, de nossas vidas, nas quaes se congregam as nações civilizadas do mundo para expressar a sua admiração, demonstrar seu apreço e celebrar nosso apogeu.

A acção progressista desta democracia tem sido fecunda na pratica geral americana, pois tendes mantido em nossas relações com as demais republicas do Continente, aquelles altos conceitos de justiça que fizeram conjugar o Brasil com a Argentina, na realização de soluções felizes, com as quaes os mais

(Continúa na 5ª pagina)

O "Gloria-Hotel" será hoje inaugurado

As suas magnificas installações

A directoria do "Gloria-Hotel" resolveu, que hoje seja officialmente inaugurado este magnifico estabelecimento, construido com todos os requisitos modernos, indispensaveis á emprezas dessa ordem.

Localizado em logar de constante ventilação maritima, o "Gloria-Hotel" é sem duvida, hoje, no Rio, o que melhor poderá servir aos *touristes*, contando, como tivemos occasião de ver, com optimas installações. Tem o hotel 250 peças, sendo que trinta são apartamentos completos, no molde do que ha de melhor conforto nos similares europeus. Os seus amplos salões de recepção, luxuosamente mobilados, foram já escolhidos por diversas embaixadas e legações, que ali realizarão as suas festas de gala, durante o nosso centenario. O mobiliario foi todo confeccionado pela casa Leandro Martins, e a louça é de Limoges.

O amplo e confortavel salão designado para recepções e bailes, é um verdadeiro mimo de architectura, servido por amplas saidas, de facil communicação com as demais dependencias e cuja decoração chamou-nos a attenção.

Actualmente, o "Gloria-Hotel" hospeda, além de varias embaixadas estrangeiras, que ali estão alojadas, nas peças tomadas pelo governo, durante o centenario, illustres viajantes de todos os paizes americanos e europeus.

Grande tem sido o numero de pedidos para reservas de quartos e apartamentos e, que, opportunamente deverão ser satisfeitos, conforme declarou-nos a gerencia do hotel, vivamente empenhada em alojar os pretendentes, á medida que forem chegando ao Rio.

Dr. Rodolpho Josetti

de volta de sua viagem á Europa, participa aos seus clientes e amigos que reassumiu o exercicio de sua clinica. CIRURGIA GERAL — VIAS URINARIAS — GYNECOLOGIA.

Cons.: Assembléa, 28, diariamente das 4 ás 6 hs. Res.: (provisoria) — Aristides Lobo, 81. Villa 3749.

(O. 20929)

CAFE'

"A Tribuna" de Santos, de 22 de agosto deste anno publicou o seguinte que deve servir de advertencia aos lavradores de Minas e Rio que estão mandando seus cafés para o mercado de Santos:

Durante o mez de julho passado, entraram neste porto 6.622 saccas de café despachado do Rio por cabotagem, e sabe-se que por via terrestre tem sido ainda mais avultada para aqui a remessa desses cafés.

O mais grave de tudo isto é saber-se ao certo que firmas pouco escrupulosas do Rio têm embarcado cafés dessa procedencia em saccos contendo o carimbo official do Estado de S. Paulo, o que importa numa fraude consciente e proposital. Esse expediente pouco louvavel chegou ao conhecimento da nossa praça, por intermedio de recebedores na Europa, surprehendidos com esta manobra, que é feita com desabono do café paulista e acoberta uma insigne má fé.

Repugna acreditar que alguma firma exportadora de Santos se haja prevalecido desse meio para impingir o "rioté" como producto de S. Paulo; o que é certo, no entanto, é que os nossos saccos, com o carimbo paulista, ou os saccos do Rio, com carimbo egual ao do Estado, têm sido utilizados para ensaccar e embarcar o producto inferior de que se trata, illudindo-se, assim, a fiscalização que deve e precisa ter o nosso café.

O facto é grave e reclama energicas providencias, porque a tolerancia neste caso será admittida em desconceito do genero paulista e em proveito de uma especulação desleal, que precisa ser severamente reprimida.

Hoje, ás 13 1|2 horas, reune-se a directoria da Associação Commercial, afim de tratar de differentes assumptos, entre os quaes os embarques de café do Rio e de Minas Geraes para Santos e a proxima vinda da commissão de commerciantes de café dos Estados Unidos, que foi precedida pelo sr. Sebastião Sampaio, nosso addido commercial em Washington.

Oxalá que não tenhamos a repetição do que se deu em 1918-19, que os cafés Minas e Rio remettidos para Santos, lá ficaram sem compradores, tendo sido afinal reexpedidos para o Rio com grande augmento de despesas e prejuizos para os respectivos interessados.

(O 21050)

O "MARECHAL DA VICTORIA"

Os despojos mortaes do conde d'Eu foram depositados na Cruz dos Militares

O povo desatrelou os animaes do coche e conduziu-o ás portas da egreja

Sua alteza a princeza Maria Pia, viuva de d. Luiz, e seus dois filhos

O "Massilia", de que era passageiro o conde d'Eu, com a sua nora, a princeza Maria Pia, viuva do principe d. Luiz, seus filhinhos, d. Luiz Gastão e d. Pedro Henrique, e a cujo bordo elle falleceu, atracou ao armazem 18, do Cáes do Porto, cerca das 9 horas. Desde, então, numerosas familias foram á bordo, na intenção de visitar o corpo do conde d'Eu e a princeza Maria Pia, conseguindo, apenas, deixar ahi os seus nomes, nas listas collocadas á disposição, porque já estavam dadas as providencias para o embalsamamento do cadaver, trabalho de que se encarregaram os drs. Rodrigues Caó e Morethson Barbosa, e que terminou ás 5 horas da tarde.

No Cáes do Porto, agglomeravam-se muitas familias e os representantes de varias associações e de todas as classes sociaes.

O "Massilia", com as bandeiras brasileira e argentina, em funeral, tinha um aspecto tristonho.

O sr. Nunes Pires, ajudante do guarda-mór, providenciou logo depois de recomposto o corpo para a sua descida de bordo.

Eram 5 1|2 horas da tarde, quando o pesado caixão appareceu no alto da escada, nos braços de marinheiros francezes e nacionaes. Em terra, foi rodeado pelos assistentes.

O sr. Mucio Teixeira começou a fazer um discurso, mas, attendendo a que não seria possivel aos marinheiros conservarem-se ahi, muito tempo, porque o caixão pesava 300 kilos e não tinham sido dadas providencias para ter ahi uma carreta para collocal-o, resolveu produzir breve improviso.

Começou dizendo que o morto de hoje vinha cumprir a promessa do vivo de hontem; pois quando o inclyto conde d'Eu veiu trazer-nos o cadaver de d. Pedro II, ficou de voltar a este Brasil, que tanto amou, trazendo comsigo sua digna esposa, Isabel — a Redemptora.

A morte duas vezes tomou-lhe o passo, já arrebatando—lhe a esposa, que nunca mais pôde ver a terra do seu nascimento, já agora o fulminando quando vinha compartilhar comnosco das festas do centenario da nossa independencia.

Se, na guerra, mereceu o cognome de marechal da Victoria, durante os longos annos em que dirigiu a artilharia, prestando ao nosso exercito os mais relevantess serviços, a sua superioridade moral foi tal, que nunca se envolveu em assumptos de ordem politica, nem mesmo durante as duas assignaladas regencias de sua imperial esposa, dando assim o exemplo do seu elevado criterio e inexcedivel patriotismo.

Depois destas palavras, partiu o cortejo, tendo sido o caixão coberto com uma bandeira da monarchia, reliquia do passado, que pertenceu a um dos batalhões que se bateram no Paraguay.

No portão do Cáes do Porto, aguardava o corpo um coche de 1ª classe, tirado por tres parelhas de cavallos escuros. Carro e cavallos, cobertos de pesado crêpe, eram conduzidos por dois cocheiros e dois palafrineiros a Luiz XV, trajando tambem luto.

Nesse carro foi collocado o caixão, coberto por diversas corôas de flôres naturaes, entre as quaes as da Associação B. M. de D. Pedro de Alcantara, Consulado da França, Conde de Affonso Celso e Baroneza de Bomfim. O esquife foi acompanhado em autos pela princeza Maria Pia e seus filhos; commandante Neiva de Figueiredo, que representava o presidente; ministro da Guerra e seu assistente; marechal Pires Ferreira, coronel Amador da Cunha Bueno e sua filha Clarita Cunha Bueno; tenente Aldo de Souza, representando o chefe do Estado-maior; H. Romaguera, representando o ministro da Viação; srs. Luiz Alves Vieira, A. J. Rodrigues Pereira e Joaquim Cerqueira, directores da Associação D. Pedro de Alcantara; conde de Affonso Celso, Max Fleuiss, Ramiz Galvão e general Moreira Guimarães, representando o Instituto Historico e Geographico; os drs. Cesar Teixeira de Macedo, Alfredo Ferreira Lage e José Carlos Lage; os srs. J. M. Tourinho, Augusto Lima, Joaquim Osorio, Salles Junior e Ferreira Braga, representando a Camara dos Deputados; o representante do Estado de Minas e do Senado mineiro; baroneza Lima e familia; os srs. Guilherme Augusto Andrade Lima e Evaristo José da Silva, representando a Irmandade do Rosario e S. Benedicto; os srs. Gustave Contaiem, agente geral da Companhia Chargeurs Réunis e Eudoxio de Vasconcellos; drs. Getulio Neves, almirante José Carlos de Carvalho, José Agostinho dos Reis, Francisco Góes e Delvecchio, representando o Club de Engenharia, além de muitos outros.

Posto caixão no carro funebre, seguiu, rapidamente, até á entrada da avenida Rio Branco, quando teve que parar para attender ás reclamações do povo. Era o grande numero de populares, com marinheiros e soldados á frente, que, num impulso de admiração e respeito, pelos restos do "Marechal da Victoria", desatrellava as parelhas de cavallos e carregava o caixão, revesando-se, prestando a ultima homenagem ao viuvo da inesquecivel princeza Isabel, a redemptora dos captivos.

O carro funebre, assim impulsionado, seguiu, lentamente, Avenida acima, desceu a rua Sete de Setembro e subiu a rua Primeiro de Março, até á egreja da Santa Cruz dos Militares, onde era aguardado por grande multidão.

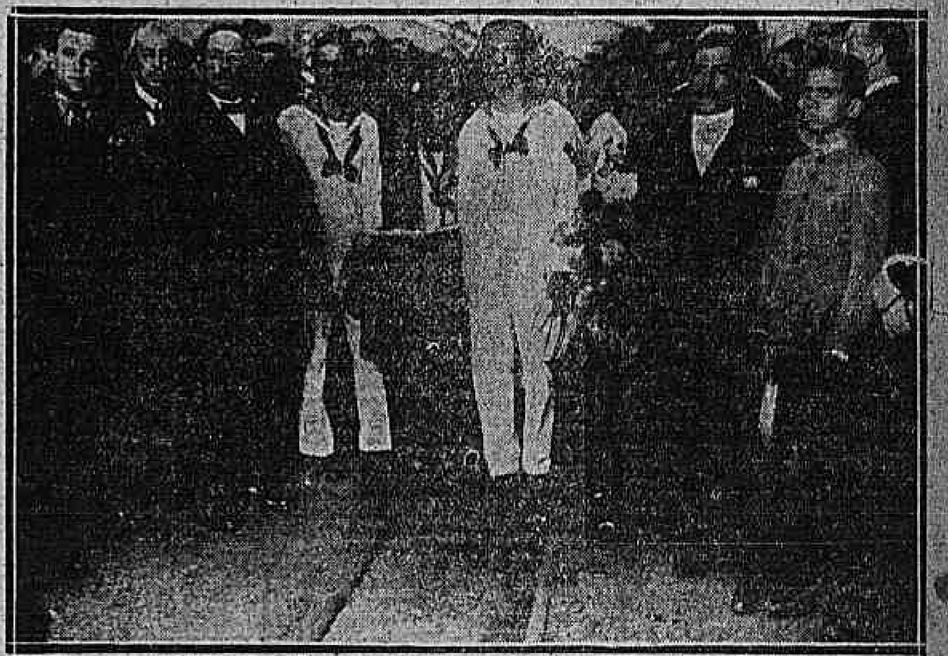

Marinheiros nacionaes, conduzindo o corpo do "Marechal da Victoria" para o coche

A egreja estava, por sua vez, repleta. Elevado numero de senhoras da nossa alta sociedade ahi formava alas.

Entre os presentes estavam ali os srs. conde Carlos de Laet, conego Benedicto Marinho, coronel Lopo Diniz, baroneza de Loreto, professora Maria Luiza Dearay, major João da Rosa Medeiros, d. Anna Grünewald, ama do principe d. Pedro do Grão Pará, que veiu de Petropolis; conde Moreira Lima, representado pelo dr. Machado Coelho; capitão Fernando Alves de Souza Alão, filho do cabo commandante dos archeiros de 1831, Eduardo Alves de Souza Alão, e outros.

A's 6 horas e meia, os sinos da egreja começaram a dobrar a finados: era o cortejo funebre que entrava na rua Primeiro de Março, que se approximava.

Chegado á egreja, o caixão foi recebido pela Irmandade e pelo seu capellão, com a cruz alçada e incenso.

Os marinheiros nacionaes, auxiliados por soldados e populares, pegaram de novo nos preciosos despojos mortaes e os conduziram até ao meio da egreja, onde foram collocado em uma eça que ahi fôra armada. Os membros da Irmandade, com tochas accesas, rodearam o caixão. A egreja encheu-se por completo de populares. O conego Mac Dowell fez, então, a encommendação do corpo. Estava finda a cerimonia.

A princeza Maria Pia, acompanhada por seus filhinhos e pela baroneza de Loreto, recebeu junto do caixão as demonstrações de pezar de diversas pessoas, retirando-se, pouco depois, para a sacristia, acompanhada por familias que procuravam demonstrar-lhe a sua sympathia e participar da sua dôr.

A Irmandade da Cruz dos Militares, da qual o conde d'Eu era o irmão n. 1 e o mais graduado, resolveu assumir a responsabilidade dos funeraes, exequias e mais homenagens.

O corpo do conde d'Eu hontem mesmo foi removido para a sala do capellão, que foi transformada em camara ardente, ahi será celebrada hoje, ás 8 horas, missa de corpo presente, exclusivamente para a familia e pessoas da maior intimidade, attendendo á exeguidade da sala. Essa remoção foi realizada em consequencia da festa do Senhor Desaggravado, que nessa egreja se realiza hoje. O corpo será exposto á visitação do publico das 10 horas em deante.

A Irmandade fará celebrar no trigesimo dia do fallecimento do conde d'Eu solennes exequias por sua alma.

NO SENADO

Por proposta do sr. Irineu Machado, que fez um discurso hontem, no Senado, sobre a personalidade do conde d'Eu, aquella casa do congresso nomeou uma commissão de tres dos seus membros para represental-a na trasladação do corpo do illustre morto, de bordo do "Massilia" para a egreja da Cruz dos Militares.

MANIFESTAÇÕES DE PEZAR

Na sessão do Conselho Universitario o conde de Affonso Celso propoz e foi unanimemente approvado que se lançasse na acta um voto de profunda magoa pelo fallecimento do conde d'Eu. Na Faculdade de Direito, o mesmo sr. conde de Affonso Celso levantou a sua aula em

(Continúa na 5ª pagina)

VESTIDOS

lindos modelos

côres modernas

180$000, 200$, 230$000

A' Brasileira

Largo S. Francisco 38 a 42

HOJE 25:000$000 INTEIRO, 1$600 Loteria do E. do Rio (2653)

Liquidação de perfumarias estrangeiras

Da "Grande Venda Centenario" da "A CAPITAL", a iniciar-se amanhã, fazem parte mais de 200 contos de perfumarias estrangeiras Houbigant, "Caron", "Guerlain", "Coty", etc., serão vendidas com grandes abatimentos.

Vejam os preços remarcados com tinta vermelha. (2663)

AO PUBLICO

A Capital communica que iniciará hoje ao meio dia a sua

"GRANDE VENDA CENTENARIO"

Não será uma liquidação commum de artigos ordinarios e sim uma excepcional venda commemorativa do nosso Centenario, da qual farão parte todos os artigos finos da casa com grandes reducções, como se verá dos preços remarcados com tinta vermelha. Mesmo as novidades agora recebidas, tudo o que comprou ultimamente na Europa o seu chefe, será offerecido ao publico por preços baratissimos.

"A CAPITAL" não se prepara com artigos baixos para fazer liquidações e sim fazer as suas grandes vendas em epochas determinadas, rebaixando consideravelmente os preços dos finissimos artigos do seu "stock", que neste momento é o maior e o mais variado possivel.

Endereço RIO:

Avenida Rio Branco, 146-150

Endereço S. PAULO:

Rua Direita, esquina S. Bento

(3004)

INAUGURAÇÃO DE UMA GRANDE CASA DE PETISQUEIRAS "O GAROTO DO SENADO"

Brevemente inaugura-se uma grande casa de petisqueiras denominada "Garoto do Senado" á rua Carlos Sampaio esquina da rua do Senado, sendo sua especialidade: pescadas, ostras, camarões e canjas. O successo será certo, pois, é dirigida pelo conceituado e antigo negociante no genero o popular João Maria Rodrigues. (2664)

LUXIODIUM (Gottas e ampolas) — O maior tonico á base de iodo, em combinação com phosphoro organico. [illegible]

O desapparecimento do capitão Pinheiro Alves

Conforme ha dias noticiámos, termina no dia 5 do corrente o prazo concedido para a apresentação do capitão Antonio Leite Pinheiro Alves, na séde do seu corpo em Campo Grande, no Estado de Matto Grosso.

Como dissemos, esse official desappareceu levando o numerario destinado ao pagamento dos officiaes e praças do 10º regimento de cavallaria.

Brincos de Fantasia

Ultimas novidades

A Melindrosa — 27 Rua do Theatro [illegible]

SALVADOR RAYMUNDO

EX-CONTRA-MESTRE DA ALFAIATARIA DO

CLUB NAVAL

Participa a seus amigos e freguezes que se acha ás suas ordens, á rua da Alfandega 35, sobrado, esquina da rua da Quitanda. Alfaiataria *D. Moreira*.

(O 20078)

DR. NICOLAU CIANCIO

Com pratica dos hospitaes da Europa — Rua 7 de Setembro n. 176. Tel. 881 C. e 324 C. (2282)

"Ao Confortavel"

Pede a v. ex. uma visita aos seus armazens Sete Setembro 32 e Alfandega, 111, aonde encontrará mobiliarios primorosamente acabados, salas de jantar, dormitorios, salas de visitas, panos para mesa, capachos, tapetes de pelucia, tudo por preços sem competencia. [illegible]

Moveis de estylo

Durante este mez, grande reducção de preços

LE MOBILIER

Rua Uruguayana, 41 [illegible]

A Lavoura e ao Commercio de Café

"A Tribuna", de Santos de 27 de setembro publicou o seguinte:

CAFÉS MACACOS

AVISO AOS INTERESSADOS

Chama-se a attenção dos interessados para a enorme quantidade de cafés Rio, que ultimamente tem entrado em nosso mercado, vindos directamente do porto do Rio de Janeiro ou do interior dos Estados de Minas e do Rio, cujos cafés estão sendo clandestinamente caldeados com os cafés paulistas, damnificando deste modo a excellente qualidade dos typos Santos.

E' certo que as autoridades governamentaes estão agindo para cohibir tal abuso, mas é de se esperar que os interessados paulistas a ellas se liguem, repellindo por seu turno a intromissão desses cafés na nossa exportação, com nossas marcas, evitando assim que seja prejudicada a bôa reputação da producção paulista, conseguida á custa de grandes despesas por parte dos lavradores e do Estado.

Que os negociantes e lavradores se precavenham com a advertencia acima, pois tudo indica que as remessas para Santos, acabarão dando enormes prejuizos aos respectivos remettentes como já aconteceu em 1918. Desde que sejam tomadas medidas severas para impedirem a clandestino caldeiamento dos cafés Santos com os cafés Rio-Minas, estes não mais terão cotações em Santos e terão de ser reexpedidos para o Rio como succedeu em 1918-19. (O 21051)

A sessão do Senado

Dois projectos, um de protecção aos animaes e outro sobre diplomas de duas escolas não equiparadas

A reunião de uma commissão

O Senado reuniu-se hontem com a presença de trinta senadores.

No expediente foi lido um officio da assembléa legislativa do Estado do Rio communicando o reconhecimento do sr. Raul Fernandes para presidente do mesmo Estado, de 1922 a 1926.

Foi solicitada á mesa a nomeação de uma commissão para, de accordo com a já nomeada pela Camara, promover os meios de recepção condigna aos senadores e deputados estrangeiros, que nos visitarem por occasião das festas do centenario.

Em seguida, foi lido o projecto abaixo transcripto do sr. Justo Chermont:

"Art. 1º — São reconhecidos como de caracter official, em todo o territorio da União, com todos os effeitos legaes, os diplomas conferidos pela Escola de Agricultura e Veterinaria Baptista Novaes, de Jaboticabal, Estado de S. Paulo, e pela Escola Pratica de Enfermeiros da Cruz Vermelha Brasileira.

Paragrapho unico — Para entrar no gozo de taes favores aquellas escolas entrarão em relações com o Conselho Superior do Ensino, submettendo-se á mesma vigilancia e fiscalização a que estão sujeitos os institutos officiaes de ensino, subordinados á sua jurisdicção.

Art. 2º — Revogam-se as disposições em contrario."

O sr. senador [illegible] apresentou o seguinte projecto:

"Art. 1º — Ficam expressamente prohibidas em todo o territorio da Republica as touradas de qualquer especie, as brigas de gallos e de canarios, o tiro aos pombos e quaesquer outros divertimentos que causem soffrimentos aos animaes.

Art. 2º — Será punido com a multa de 100$, elevada ao dobro na reincidencia, ou 15 dias de prisão, todo individuo que fôr encontrado em rinhas de gallos, brigas de canarios, atirando aos pombos ou caçando fóra das épocas em logares permittidos por lei, assim como os que explorarem na via publica os instinctos e habilidades de quaesquer animaes, para divertir o publico.

Art. 3º — A eliminação de cães só poderá ser feita de accordo com os processos modernos, por meio de electricidade ou gazes asphyxiantes, após o parecer de pessoas competentes e em logar para isso destinado pelas municipalidades.

Art. 4º — Soffrerá a pena de 200$, de multa, elevada ao dobro na reincidencia, todo individuo que ferir ou maltratar animaes de qualquer especie; pena que subirá a 500$, com 15 dias de prisão cellular, quando de tal procedimento resultar a morte dos mesmos animaes.

Art. 5º — As sociedades protectoras de animaes que forem reconhecidas de utilidade publica, poderão intervir [illegible] com as autoridades locaes, devendo ser ouvidas todas as vezes que for solicitada qualquer licença para funccionamento de diversões, em que sejam empregados animaes de qualquer especie.

Art. 6º — Revogadas as disposições em contrario."

De accordo com a ordem do dia, foram approvadas as seguintes materias, de accordo com os pareceres das commissões:

Véto do prefeito do Districto Federal, n. 68, de 1921, á resolução do Conselho Municipal que equipara os vencimentos do chefe de escriptorio da [illegible] Publica com os chefes de secções das directorias da Prefeitura (com parecer favoravel da commissão de constituição n. 22, de 1922); proposição da Camara dos Deputados, n. 188, de 1920, [illegible]; proposição da Camara dos Deputados, n. 242, de 1921, que abre, pelo Ministerio da Guerra, o credito especial correspondente a 30.500 francos, afim de indemnizar o coronel José Fernandes Leite de Castro das despezas por elle effectuadas em 1920 (com parecer favoravel da commissão de finanças, n. 145, de 1922); proposição da Camara dos Deputados n. 14, de 1922, que concede á viuva e filhos do engenheiro Edgard Gordilho, fallecido em serviço da Inspectoria de Portos, Rios e Canaes, uma pensão mensal de 500$000 (com parecer favoravel da commissão de finanças, n. 147, de 1922); proposição da Camara dos Deputados, n. 263, de 1921, que abre, pelo Ministerio da Fazenda, o credito especial de [illegible], para pagar [illegible] Baptista de Oliveira Pillar (com parecer favoravel da commissão de finanças [illegible]); proposição da Camara dos Deputados [illegible], de 1921, considerando de utilidade publica a Sociedade Alliança Commercial dos Retalhistas, da cidade de Maceió, Estado de Alagôas (com parecer favoravel da commissão de constituição n. 167, de 1922); proposição da Camara dos Deputados n. 28, de 1922, que abre pelo Ministerio da Viação um credito de 200:000$000 para acquisição de mobiliario para a Administração dos Correios de Pernambuco (com parecer favoravel da commissão de finanças, n. 84, de 1922); véto do prefeito do Districto Federal, n. 73, de 1921, á resolução do Conselho Municipal, que concede um anno de licença, com todos os vencimentos, para tratamento de saude, a d. Djanira Pinto, coadjuvante de ensino (com parecer favoravel da commissão de constituição n. 89, de 1922); véto do prefeito do Districto Federal, n. 69, de 1922, á resolução do Conselho Municipal, que reintegra [illegible] Silva no cargo de guarda municipal, sem direito a vantagens atrazadas (com parecer favoravel da commissão de constituição, n. 137, de 1922).

Foi approvado o parecer [illegible] á resolução [illegible] 1923 [illegible] corrente [illegible] todas as [illegible] tiverem [illegible].

Foi approvado tambem o parecer [illegible] equiparando os vencimentos dos instructores agricolas da Superintendencia da Colonização Agricola e Granja de criação aos do jardineiro-chefe da Inspectoria [illegible] Jardins, com um [illegible] em separado.

A tabella Lyra

Consulta da Contabilidade da Guerra á do Thesouro Nacional

Pela Directoria da Contabilidade da Guerra foi consultada a Directoria da Contabilidade do Thesouro, 1º como proceder em relação ao calculo da nova gratificação do art. 159 da lei orçamentaria da despeza para com os funccionarios que estão no exercicio de certas commissões, como auxiliar de director de repartições ou que desempenham serviços permanentes regulamentados fóra das horas do expediente, percebendo, em todos os casos, gratificações mensaes previstas no orçamento e de que pagaram sello; 2º, [illegible]; 3º — se sobre o novo augmento deve ser cobrado sello e qual a taxa e o modo de pagamento no caso affirmativo.

Escapando á sua alçada resolver o assumpto, o sr. director da Despeza submetteu o caso ao ministro da Fazenda, opinando que os funccionarios que exercem as funcções de secretarios ou auxiliares, têm direito á gratificação do art. 159, sobre seus vencimentos incorporados da gratificação da funcção, que a gratificação por serviços feitos fóra das horas do expediente ou em prorogação deste não deve entrar no computo para o referido augmento; [illegible]

Os empregados da Alfandega receberam hontem, o augmento relativo aos mezes de junho e julho. O correspondente ao mez de agosto, ser-lhes-á pago hoje, juntamente com os respectivos vencimentos.

MIGUEL BRAGA — Callista. Quitanda, 77, sob. [illegible] (6262)

Sobre a classificação de cylindros e embolos para seringa

O ministro da Fazenda, tendo presente o recurso de A. Carvalhaes, de Manáos, de Moreira Barbosa & Cia., e de Rodolpho Hess & Cia., desta praça, relativo á classificação de cylindro e embolo de vidro para seringa de injecção hypodermica, a agulha de platina, com pavilhão de cobre, e o terceiro é de uma seringa completa com cylindro e embolo de vidro e agulhas de platina [illegible] resolveu expedir circulares aos chefes das repartições aduaneiras [illegible] sobre a classificação dos alludidos objectos.

PÓ DE ARROZ LADY [illegible] todo o Brasil. Perfumaria Lopes—Rua Uruguayana n. 44—Rio. (248)

AO PUBLICO

FORMIDAVEL VENDA

COMMEMORATIVA do nosso

CENTENARIO

10% E 30% de descontos feitos HONESTAMENTE terá V. Ex. se der PREFERENCIA

da ACREDITADA

CASA MANCHESTER

5, Rua Gonçalves Dias, 5

CAMISAS	Peito ½ linho	6$6	PYJAMES	para dormir	9$8
CAMISAS	americanas brancas	9$9	PYJAME	Percal	11$4
CAMISAS	americanas côr	9$6	PYJAME	fantasia	12$8
CAMISAS	SEDA desde	29$8	CUECA	cretone	13$4
CAMISAS	para casaca	13$4	CUECA	zephyr ½ duz.	15$4
CINTOS	KROMO	4$9	SUSPENSORIOS	Francezes	2$9
LIGAS	americanas	1$9	SUSPENSORIOS	americanos	3$6
LIGAS	Imita. Paris	2$3	GRAVATAS	Almofadinha seda	3$3

GRAVATAS pura seda de 12$ e 10$ por 6$7 e. . . 5$4

CHAPÉOS de palha BRUNETO. . . . . 9$7

5 — RUA GONÇALVES DIAS — 5

O caso das estampilhas falsas e as providencias do governo

O governo, dado o apparecimento de grande quantidade de estampilhas falsas, do sello adhesivo, resolveu cassar immediatamente todas as licenças para a venda de sello, concedidas aos vendedores particulares, usando assim da faculdade conferida pelo art. 45, paragrapho 2º, n. 4, do decreto n. 14.339, de 1º de setembro de 1920.

Em virtude de determinação do ministro da Fazenda, o director da Recebedoria ordenou o immediato balanço do saldo de estampilhas dos referidos vendedores, designando, para esse fim, commissões de agentes fiscaes, que hontem mesmo procederam a todas as diligencias, fazendo recolher, com observações das formalidades e cautelas necessarias, as estampilhas encontradas em poder dos mesmos licenciados.

Essas estampilhas foram empacotadas para serem examinadas posteriormente por peritos da Casa da Moeda.

A Recebedoria está providenciando, com a maxima urgencia para a installação de postos, collocados nos logares mais movimentados da cidade, onde será feita a venda do sello adhesivo por intermedio de funccionarios para esse fim designados. Desde já serão installados postos no edificio da Alfandega, da agencia telegraphica, na Avenida Central, no Forum e na estação da Estrada de Ferro Central do Brasil.

Foram tomadas providencias para que a venda de estampilhas na mesma Recebedoria se prolongue até ás 5 horas da tarde, emquanto não funccionam os postos de venda externa.

Sobre o caso conferenciou ainda hontem com o ministro da Fazenda o director da Recebedoria Federal, tendo sido tomadas providencias outras no sentido de acautelar os cofres publicos e facilitar o serviço da venda de estampilhas, ficando resolvido que esta tambem se faça nas succursaes do Correio Geral, nos arrabaldes.

"CIGARROS MISTURAS"
Manufactura esmerada de LOPES SA' & C., são os melhores. Rua Santo Antonio, 5|9. (2779)

O corpo de d. Silverio

Amanhã, circulará, entre Marianna e Ouro Preto, um trem especial da Central do Brasil, para transportar o corpo de d. Silverio, arcebispo de Marianna.

Saiu-lhe cara a economia

Partiu a corda do zonophone e levou uma facada

Eram intimos amigos, o syrio José Felippe, de 22 annos, solteiro, residente á rua João Vicente n. 83 e mercador ambulante de fazendas, e Americo Albers dos Santos, residente á travessa Carlos Xavier 112 e continuo da Escola de Viação.

Ha dias, o syrio foi visitar o Santos, que o recebeu carinhosamente, dando-lhe café, biscoitos, charutos e, por quebra, audições no seu zonophone, instrumento delicioso, adquirido para que o pessoal da vizinhança, não pregasse o olho, á noite, e não fosse, portanto, roubado.

José Felippe, que é doido por musica, fez a agulha do zonophone arranhar varias chapas, desde *Uma furtiva lagrima*, pelo Caruso, á batida epopéa a Santos Dumont, do fallecido Eduardo das Neves — *A Europa curvou-se ante o Brasil*. Afinal, tanto elle gostou, tanto repetiu, que partiu a corda.

O Santos foi ás nuvens, os vizinhos conseguiram dormir noites a fio, e quando voltou da officina o zonophone o Felippe recebeu convite para pagar a despesa.

Homem economico, furtou-se ao pagamento o vendedor ambulante, dizendo que era desegual ter elle partido uma corda velha e ser obrigado a pagar uma nova.

Hontem, os dois amigos encontraram-se na avenida Primeiro de Maio, em Marechal Hermes, e o caso do zonophone voltou á discussão.

Como José Felippe declarasse positivamente não pagar a corda, o Santos exasperou-se e vibrou-lhe uma facada que o attingiu no estomago.

A policia local appareceu na occasião para prender em flagrante o aggressor e mandar a victima para a Assistencia.

Dahi, verificando que se tratava de caso grave, foi Felippe mandado para a Santa Casa.

CINE BOULEVARD
HOJE — Ultimo dia deste grandioso programma
NÃO DIGAS TUDO QUE SABES drama em 6 actos da Paramount, por Wallace Reid, Gloria Swanson e Eliot Dexter.
SACRIFICIO DE IRMÃO, uma das suas melhores creações em 6 actos, pelo grande tragico William Farnum.
Amanhã — Aviso Revelador, Norma Talmadge; Que numero, faz favor? Harold Lloyd; Quem era o criminoso? comedia da Fox. (O 20959)

COMEDIA BRASILEIRA - THEATRO S. PEDRO Tel. C. 4274
Companhia Dramatica Nacional mantida pela Prefeitura Municipal
Director: Eduardo Victorino
HOJE A'S 8 3|4 EM PONTO HOJE
—:— RECITA POPULAR —:—
7ª representação da comedia em tres actos, de RAUL PEDROSA
CEGOS AO SOL
SRA. DA MATTA. . . . . . . LUCILIA PERES
A acção passa-se na actualidade no alto mar e no Rio de Janeiro — Esta peça foi ensaiada pelo sr. Eduardo Vieira.
Scenarios de Angelo Lazary — Montagem de Anysio Fernandes.
Preços: Frizas e camarotes, 20$; poltronas, 3$; galerias nobres, 2$000; geraes, 1$000.
Amanhã — CEGOS AO SOL — A seguir: A comedia em tres actos, de Octavio Rangel — AMOR A' TERRA.
Bilhetes á venda na bilheteria do theatro e no "Jornal do Brasil", na Locação Theatral. (O 21205)

PELA CREANÇA!

O 6º DIA DOS CONGRESSOS DE PROTECÇÃO A' INFANCIA

O "garden-party" aos congressistas

Está assim organizado o programma de hoje do 3º Congresso Americano da Creança e do 1º Congresso Brasileiro de Protecção á Infancia:

A's 9 horas da manhã — Sessões das diversas secções.

A's 2 horas da tarde — Passeio ao Corcovado e "garden-party", nas Paineiras, offerecido ás familias dos congressistas.

A's 8 1|2 da noite — Conferencia — Academia Nacional de Medicina. O conferencista será o dr. Diego Carbonell, delegado de Venezuela, que dissertará sobre "La herencia en su relacion con la sociedad".

Para o passeio ao Corcovado e "garden-party" nas Paineiras, os trens partirão de meia em meia hora da estação de Aguas Ferreas, desde as 2 horas da tarde, seguindo ao Corcovado.

O "garden-party" começará ás 4 horas da tarde, e estará terminado ás 6, horas do primeiro trem de volta, sendo o ultimo ás 7 da noite.

Os bondes especiaes em combinação com os trens do Corcovado partirão á 1 1|2 hora da tarde do largo da Carioca (Galeria Cruzeiro).

Os congressistas estrangeiros terão automoveis á sua disposição, á mesma hora, em frente ao Syllogeu.

— Entre as conferencias já feitas, destacou-se a do dr. Antonio Epaminondas de Gouvêa, director do Instituto de Protecção á Infancia de Ribeirão Preto, que falou sobre "O papel social da mulher e do medico no Brasil".

— Do programma dos dois congressos mereceu especial attenção dos congressistas a sessão de projecções cinematographicas relativas á assistencia á creança no Brasil, por onde se póde ter a impressão exacta de que, felizmente, alguma coisa já se ha feito, naquelle sentido.

A' sessão compareceram a quasi totalidade dos congressistas e innumeras senhoras, seguindo as projecções a seguinte ordem:

a) Instituto de Protecção e Assistencia á Infancia de Nictheroy, fundado pelo dr. Almir Madeira;

b) Film de 1.200 metros do Instituto de Protecção e Assistencia á Infancia do Rio de Janeiro, fundado pelo dr. Moncorvo Filho e onde foi muito apreciada a parte que se refere á heliotherapia (banho de sol); c) Film da obra da preservação dos filhos de tuberculosos (S. Paulo), magnifica instituição; d) Film do Hospital de Creanças da Cruz Vermelha de S. Paulo, iniciativa notavel e que foi muito admirado.

— A ordem do dia do Congresso Brasileiro está assim organizada:

1º de setembro de 1922 — 1ª secção: *Sociologia e legislação* — Continuação das anteriores ordens do dia. O trabalho industrial das creanças. Necessidade da sua regulamentação. Dr. Franco Vaz (thema official). As escolas de reforma e a sua necessidade no Barsil. Dr. Franco Vaz (thema official).

2ª secção: *Assistencia* — O ensino da puericultura nas escolas domesticas, dr. Henrique Castriciano. A educação feminina, d. Maria Lacerda de Moura. Protecção e assistencia á infancia na Parahyba do Norte, dr. J. R. Coriolano de Medeiros. Amparo e assistencia ás mulheres e creanças proletarias, no suburbio, dr. Antonio Augusto Pinto Machado.

3ª secção: *Pedagogia* — Continuação das anteriores ordens do dia. A formação do professor primario, professor Firmino Costa. E' possivel ensinar sem livro? Como obter a desejada uniformização do ensino popular? dr. Helvecio de Andrade. Do problema capital, urgente, inadiavel do Brasil nas suas duas faces: diffusão da instrucção popular primaria obrigatoria, profissional e agricola, e saneamento geral, dr. F. de S. de Meira e Sá. Pela infanticultura sociogenetica (vislumbres de psycologia medica referente á cultura da infancia), professor A. de V. Veiga.

4ª secção: *Medicina infantil* — Apontamentos clinicos a respeito das modalidades endocrinicas do impaludismo no Estado do Rio de Janeiro, dr. Mario Barreto. A primeira dentição e os preconceitos populares, professora d. Isabel Dantas. As falsas molestias da primeira dentição, dr. Ophir Loyola. Um caso de dystrophia infantil por ancylostomose, dr. Adalberto Cavalcanti. Contribuição ao estudo da estenose hypertrophica congenita do pyloro, dr. Othon Pimentel.

5ª secção: *Hygiene* — Continuação das anteriores ordens do dia. As escolas ao ar livre na luta contra a tuberculose infantil, dr. Clemente Ferreira (thema official). O alcoolismo e sua influencia sobre a infancia, dr. Hermeto Lima. A consanguinidade e o Codigo Civil, dr. Alfredo Nascimento.

A visita dos congressistas ao Instituto Oswaldo Cruz

Os membros do 3º Congresso Americano da Creança e do 1º Congresso Brasileiro de Protecção á Infancia, acompanhados dos respectivos presidentes, estiveram, em visita, no Instituto Oswaldo Cruz, onde foram recebidos pelo director do estabelecimento e funccionarios technicos.

Os visitantes percorreram todas as dependencias do Instituto, ouvindo attentamente as explicações minuciosas que lhes fazia o director sobre todos os serviços ali executados.

No correr da visita, e aproveitando a opportunidade do offerecimento do café, foram feitas varias allocuções, enaltecendo a vida scientifica do Instituto Oswaldo Cruz, e a efficiencia do seu funccionamento. O director, em resposta, accentuou a importancia dos dois Congressos de amparo ás creanças, e agradeceu a visita dos seus collegas estrangeiros e nacionaes.

O Primeiro Congresso Nacional dos Praticos

As bases de sua organização

O 1º Congresso Nacional dos Praticos, que se reunirá de 18 a 27 de setembro do corrente anno, sob os auspicios da Sociedade de Medicina e Cirurgia, actualmente presidida pelo dr. Fernando Magalhães, será composta de medicos exclusivamente brasileiros. As suas sessões durarão sete dias, obedecendo a um programma opportunamente organizado, de accordo com as bases fundamentaes do certamen, só acceitando trabalhos sobre as questões officiaes e sobre assumptos que digam respeito ao exercicio e no ensino da medicina.

E' a seguinte a organização do Congresso, dividido em cinco secções:

1ª) Assistencia Publica, presidida pelo Dr. Luiz Barboza; 2ª) Saúde Publica, presidida pelo Dr. Carlos Chagas; 3ª) Medicina Social, presidida pelo Dr. Cardoso Fonte; 4ª) Pratica Profissional, presidida pelo Dr. Ernesto Nascimento Silva; 5ª) Ensino Medico, presidida pelo Dr. Miguel Couto.

São themas officiaes:

Secção de Assistencia Publica

I — A verdadeira organisação hospitalar e sua estructura administrativa. Autonomia dos hospitaes. Medicos e enfermeiros. O hospital como meio de instrucção pratica.

II — O abuso da hospitalisação gratuita. A verificação da indigencia. As tarifas hospitares modicas.

III — As cooperativas clinicas, seus maleficios para os medicos e para os doentes.

IV — A assistencia hospitalar é um dever das municipalidades.

V — A assistencia publica e assistencia privada. Relações e regulamentação.

Secção de Saúde Publica

I — O medico perante a legislação sanitaria.

II — A manipulação dos medicamentos e o exercicio leigo da pharmacia.

III — O medico como auxiliar da administração sanitaria.

IV — A propaganda do medico no combate ás molestias collectivas. Instrucção popular.

V — Legislação sanitaria comparada e com deducções.

VI — A instituição das visitadoras nos hospitaes, nas usinas, nas escolas e nas prisões.

Secção de Medicina Social

I — O medico e o culto da raça.

II — O problema da lepra no Brasil

III — O medico e a questão social.

IV — Luta contra o aborto criminoso.

V — Luta contra o alcoolismo.

VI — Luta contra a tuberculose.

VII — Luta contra as doenças venereas.

VIII — Luta contra o analphabetismo.

IX — Luta contra as degenerações nervosas e mentaes.

X — Luta contra o cancer.

Secção de Pratica Profissional

I — O medico e o fôro. O medico em juizo. O medico perito. Regulamentação dos honorarios. Responsabilidade profissional.

II — A liberdade profissional.

III — A internacionalização do exercicio de medicina. A defesa contra os indesejaveis.

IV — O syndicalismo medico.

V — Os delictos contra a ethica medica. Tribunaes profissionaes.

VI — Assistencia ao pauperismo profissonal.

VII — O charlatanismo medico e as medicinas absurdas.

VIII — A evolução do segredo medico.

Secção de Ensino Medico

I — A collaboração indispensavel dos praticos nas reformas do ensino medico.

II — A desofficialização do ensino causa da decadencia profissional.

III — A limitação das matriculas nas faculdades medicas.

IV — Os cursos nacionaes de aperfeiçoamento. Viagens de instrucção ao estrangeiro.

COMER BEM...
e gosar uma deliciosa refeição n'um ambiente fino, só na "FIDALGA" — Rua S. José (O 2178)

ESMOLAS

Para os nossos pobres recebemos de um anonymo 25$000 (vinte e cinco mil réis).

A Independencia
Rua do Theatro n. 1 — Tel. 476 C.
Mobiliario completo para uma casa, com 36 peças rs. 2:400$000. (9785)

Telegrammas do Exterior

O problema das reparações

Contra o voto da Inglaterra foi negada a moratoria nas bases solicitadas pela Allemanha

PARIS, 31 — A Commissão de Reparações esteve reunida hoje sob a presidencia do sr. Dubois, representante da França, para tratar da questão da moratoria pedida pela Allemanha.

Discutida a preliminar se se devia ou não conceder a moratoria nas bases propostas pela Allemanha, manifestaram-se contra a França e a Belgica. A Italia absteve-se de votar, e a Inglaterra votou pela concessão da moratoria, que foi assim rejeitada.

Rejeitada, pois, a proposta de moratoria nas condições solicitadas pelo governo do Reich, acceitou a Commissão o plano de conciliação apresentado pela Belgica e pela Italia.

Esse plano consiste em conceder á Allemanha facilidades de pagamento mediante a entrega de bonus do Thesouro á Belgica a prazo de seis mezes, correspondentes á totalidade das sommas devidas no anno corrente. Os bonus serão num total de mais de 250 milhões de marcos ouro, cabendo á Allemanha offerecer novas garantias de resgate.

PARIS, 31 — A Commissão de Reparações, depois de rejeitar a moratoria á Allemanha nas bases solicitadas pelo governo do Reich, contra os votos dos delegados britannicos que a concediam sem condições, adoptou por unanimidade uma moção em que, depois de declarar que não julgava opportuno o momento para a concessão pedida nem para se pronunciar definitivamente sobre as propostas allemãs que visam assegurar a estricta realização das entregas de carvão e madeiras, accrescenta que se reserva o direito de recorrer a qualquer combinação baseada nas referidas propostas da Allemanha, caso as entregas daquelles productos não sejam satisfatorias.

A moção observa que a commissão, entendendo que o Reich perdeu todo o credito interno e externo em consequencia da constante depreciação do marco, resolve adiar qualquer resolução sobre o pedido de moratoria, tal como foi formulado pelo Reich, até que esteja concluido o projecto de reforma radical das finanças da Allemanha, projecto de que é autora a propria commissão. Este projecto comportará medidas tendentes a obter o equilibrio orçamentario, a reducção dos encargos externos, a reforma monetaria e a emissão de emprestimos internos e externos.

Para a regularização dos pagamentos em especie correspondentes a 15 de agosto e 15 de setembro do corrente anno e, salvo qualquer cobinação posterior, para os pagamentos futuros, a commissão acceitará, durante a preparação daquellas medidas, bonus do Thesouro a seis mezes de prazo, pagaveis em ouro e com garantias acceitas pela Belgica, que é a destinataria dos pagamentos em questão.

O "American Legion" afunda um torpedeiro argentino

BUENOS AIRES, 31 — O paquete americano "American Legion", quando deixava hoje este porto com destino a Nova York, devido, segundo consta, á interpretação errada de uma ordem dada pelo commandante ao chefe das machinas, depois de abalroar alguns navios que se achavam atracados ás docas, foi de encontro ao torpedeiro da marinha de guerra argentina "Azopardo", que sossobrou immediatamente. Attribue-se tambem a causa do accidente á forte ventania que reinava na occasião. Faltam pormenores relativamente ao numero de victimas.

O "American Legion" retardou a partida.

BUENOS AIRES, 31 — Os agentes da Munson Line informam que o "American Legion" não soffreu avaria, devendo partir para ahi, á meia-noite.

BUENOS AIRES, 31 — Os prejuizos causados pelo "American Legion" a outros navios são avultados, constando que apenas quatro ou cinco tripulantes do "Azopardo" ficaram feridos em consequencia do desastre. Não ha mortos.

O monopolio do commercio na Russia

Londres, 31 — Os jornaes annunciam que, segundo uma informação publicada pela imprensa russa, o governo dos Sovicts estava resolvido a abandonar o monopolio do commercio com o estrangeiro e permittir a concessão de licenças a companhias e particulares que desejarem explorar o referido commercio.

As arrojadas tentativas de aviação

WASHINGTON, 31 — O ministro da Marinha mandou fornecer um hydroavião ao commandante Hinton para recomeçar, partindo de Pensacola, a travessia aerea entre os Estados Unidos e o Brasil.

BUENOS AIRES, 31 — Communicam de Mendoza que os aviadores militares chilenos pretendem levantar o vôo para o Rio de Janeiro amanhã, ás primeiras horas.

Violentos temporaes na costa da Liguria

Genova, 31 — Em toda a costa da Liguria reinam violentissimos temporaes, acompanhados de grandes ressacas.

Até agora sabe-se que são importantes os damnos causados em varios pontos e que já morreu uma pessoa, havendo tambem feridos.

Um deputado mexicano assassinado em plena Camara!

MEXICO, 31 — O deputado Torcuato Lemus foi assassinado a tiros pelo deputado Barragan, após acalorada discussão, no recinto da Camara. Ambos contestavam a eleição de deputado pelo Estado de Michoacan.

A carestia da vida na Allemanha

Berlim, 31 — Hoje em Brunswick realizou-se grande comicio de protesto contra a carestia da vida.

Dissolvido o meeting, cerca de quinhentos manifestantes procuraram saquear os armazens e viveres, mas foram impedidos pela policia.

Os trabalhos do Parlamento portuguez

Lisboa, 31 — O Parlamento continua funccionando.

Hoje a Camara dos Deputados estudou as emendas do Senado ao projecto de subvenções para o funccionalismo publico.

Algumas das propostas relativas ás finanças serão por agora substituidas por sobretaxas addicionaes.

A guerra entre os turcos e os gregos

A luta tem sido extremamente séria

Smyrna, 31 — A batalha está continuando, com pequenas alterações das posições dos belligerantes. A população greco—armenia está acompanhando o exercito grego em retirada, temendo o massacre. Noticia—se que muitos refugiados christãos têm sido mortos.

Pela manhã de hoje, affirmava-se que os gregos se haviam reforçado, para tentarem contra—ataques locaes, que precederão uma grande contra—offensiva geral.

Constantinopla, 31 — Os communicados turcos sobre a batalha nas vizinhanças de Afium Karahissar indicam que a luta tem sido extremamente séria. Os turcos não dizem o numero de gregos aprisionados, mas annunciam a captura de grandes quantidades de materiaes.

Os soldados kemalistas conseguiram abrir passagem por entre um systema triplice de defesa de arame farpado, destruindo as posições dos gregos.

A greve dos ferroviarios norte-americanos

NOVA YORK, 31 — Os grevistas ferroviarios dynamitaram uma ponte perto de Cincinatti e incendiaram outras oito na estrada de ferro de Texas.

Conferencias sobre a autosuggestão

Lisboa, 31 — O professor Coué realizou aqui varias conferencias sobre a auto-suggestão, conseguindo attrair grande auditorio e tendo muitos doentes declarado que se haviam curado por meio das demonstrações desse scientista.

O professor Coué partiu para Genebra e pretende visitar os paizes da America no anno vindouro.

Navios de guerra que vão ser destruidos

Londres, 31 — De accordo com os resultados da Conferencia de Washington, o Almirantado ordenou a destruição dos cruzadores couraçados "Lion", "Princess Royal" e dos couraçados "Orion", "Monarch", "Conqueror", e "Erin", navios que figuram entre os mais famosos da armada britannica.

Dez sobreviventes do vapor "Itata"

Santiago 31 — Um telegramma recebido de Valparaiso, do chefe do serviço telegraphico dali, sr. Laserena, diz que o vapor "America" recolheu mais dez sobreviventes do vapor "Itata", o que eleva o total de salvos ao numero de trinta e um.

Lord Cecil e as reducções de armamentos

Genebra, 31 — O plano de Lord Cecil sobre a celebração de accordos regionaes ou pactos continentaes, com o fim de se estabelecerem medidas de garantia mutua e simultaneas reducções de armamentos, foi hoje approvado, na sessão da manhã, pelo sub—comité da Liga das Nações, sendo provavel que tenha o apoio de toda a commissão.

Uma nota da Allemanha ao governo hungaro

Berlim, 31 — A "Gazeta do Voss" annuncia que o encarregado de negocios da Allemanha em Budapest entregou ao governo hungaro uma nota em que se queixava de que elementos anti-republicanos allemães entretinham relações com certos circulos reaccionarios da Hungria onde achavam asylo e assistencia.

A nota diz que os assassinos do sr. Erzberger estavam refugiados na Hungria e termina declarando que as explicações fornecidas pelo governo de Budapest não satisfaziam o governo do Reich.

Ecos dos acontecimentos de julho

O ministro da Guerra já providenciou junto ás autoridades militares nos Estados para que sejam excluidos das fileiras do Exercito, os soldados que faziam parte da guarnição do forte de Copacabana.

No trem nocturno de luxo, seguiu hontem, com destino a São Paulo, o engenheiro José Lins Baptista, sub—director da 1ª Divisão da Central do Brasil.

1822 - CENTENARIO DA INDEPENDENCIA - 1922
A Empresa Pinfildi, do
CINEMA CENTRAL
em commemoração ao Centenario da Independencia do Brasil, emittiu
Carteiras Centenario
com 5 entradas infantis e 10 entradas para adultos ao preço de 15$000, dando direito a entrada em qualquer sessão.
A Empresa chama attenção do publico para os estupendos numeros attraentes que completam o brilho de suas sessões.
Procurem a
CARTEIRA CENTENARIO
no Cinema Central
15.000
(O. 21119)

ELECTRO-BALL CINEMA
EMPRESA BRASILEIRA DE DIVERSÕES — 51, RUA VISCONDE DO RIO BRANCO, 51 — A mais popular e querida casa de diversões desta capital.

SACRIFICIO NUPCIAL pela graciosa "estrella" SHIRLEY MASON, da Paramount
Programmas cinematographicos dos melhores fabricantes de films — Sensacionaes torneios de electro-ball (modalidade do tradicional sport da pelota), disputado por verdadeiros campeões — Bilhares, ping-pong e outras diversões. Aberto das 4 horas da tarde á meia-noite.
AO ELECTRO-BALL CINEMA — 51 — Rua Visc. do Rio Branco — 51.
The most popular and loved house of this capital. Cinematographic program's from the best moving pictures producers. Extraordinary matches of electro-ball (sort of the well know spanish sport the "pelota"), played by real champions. Billiards, ping-pong and other amusements. Open from 4 o'clock till midnight.
La plus populaire et la plus recherchée maison de divertissements de cette capitale. Programmes cinematographiques des meilleurs fabricants de films. Sensationnels tournois de electro-ball (modalité du traditionnel jeu espagnol, la pelote basque), disputés par des vrais champions. Billard, ping-pong et autres amusements. Ouvert de 4 heures de l'après-midi jusqu'á minuit. (O 19953)
La más popular y querida casa de diversiones desta capital. Biografo, com programa de las mejores fabricas de cintas. Sensacionales torneos de electro-ball (modalidad del tradicional juego español la pelota vasca), disputado por verdaderos campiones. Billar, ping-pong e otras diversiones. Aberto de las 4 horas de la tarde a la media noche.

Cine Theatro Centenario
Rua Senador Euzebio, 188 Tel. 3426, Norte
Maravilhoso Successo
alcançado hontem na estréa, pelo notavel comico
De Chocolat
com a sua celebre creação — CANÇÃO EXPRESSA! —
NUMERO FINISSIMO! SUCCESSO!
Rir muito! Espirito fino! (O 21228)

CINEMA OLYMPIA
Rua Visconde do Rio Branco, 53 Tel. C. 5657
HOJE — Sensacional — HOJE
programma novo
CAVALLEIRO MYSTERIOSO drama de aventuras em 6 actos, protagonista Robert Mackim
No mesmo programma apresentamos o bellissimo film
SUA TOGA DE HONRA drama em 6 actos desempenhados por Henri B. Walthall.
Sabbado — Dos Confins do Silencioso Norte, por Franck Mayo; Com Stanley em Africa, 13º e 14º episodios, George Walsh; A Filha do Grã-Pirata, comica, 2 actos, por Harold Lloyd. (O 21146)

CINE PRIMOR
Empresa Celestino de Abreu
Av. Passos, 119. Tel. 5934 N.
Grande orchestra do professor Altamiro.
HOJE — E — AMANHÃ
como extra passará só HOJE
Quem Comprehende a Mulher?
Film extra da Realart, em 5 actos pela May Mac Avoy
A sombra de uma hora
commovente drama em 5 actos
Film allemão, pela Hella Moja.
Sabbado—Ao ardor do chicote. (O 21120)

CINEMA IDEAL
HOJE — Uma nova victoria do mais confortavel e maior cinema da America do Sul. — Dois programmas em um só!! — HOJE
SHIRLEY MASON
a innocencia personificada, apresenta-nos um optimo trabalho da FOX-FILM, em 5 actos,
HERDEIRA ESFARRAPADA

uma novella da mais encantadora ingenuidade, em que transparecem a bondade e a pureza de alma em um sentimento de maior nobreza, o perdão.

E mais:
Ondas da Vida.. Ondas de Amor..
6 actos de acção intensa, em que a inolvidavel creadora de Mme. RECAMIER
FERN ANDRA
a actriz dos grandes recursos, nos leva aos repellões de commoção, através da mais violenta paixão de amor. [illegible] "Rainha de Sabá".
Os engraçadissimos MUTT e JEFF, na ultima de suas grotescas aventuras, intitulada VIVA O REI!
Só no IDEAL, o Cinema dos programmas grandiosos!
SEGUNDA E TERÇA-FEIRA, SO'MENTE — Dois dias apenas!! Outro programma estupendo!! — DESPOJOS DA TORMENTA, 6 actos da Goldwyn, por BARBARA CASTLETON. — AMOR INCOMPREHENDIDO, 5 actos da Paralta-film, por BESSIE BARRISCALE — O [illegible] e ULTIMO episodio da serie COM STANLEY EM AFRICA, [illegible] actos por GEORGE WALSH e NOVIDADES INTERNACIONAES [illegible], 2 actos de reportagem animada.
QUARTA-FEIRA — INICIO do programma Commemorativo do CENTENARIO!!! Vide os annuncios de SABBADO!!!

O CINE PALAIS e o Centenario
Associando-se ao jubilo de todo o Brasil pelo grande acontecimento da vida nacional que se celebra a 7 de Setembro, o *Cine Palais* reservou para essa data um dos seus melhores films e o escolheu de preferencia historico em harmonia com a quadra de commemorações que atravessamos
MADAME DE LAC POMMERAYE
(A mulher que mais homens subjugou pelo seu amor) Episodios da vida de uma das grandes amorosas do reinado de Luiz XV

O CENTENARIO

Exposição será inaugurada e não se fechará

Tem-se dito que a Exposição Internacional do Centenario será inaugurada no dia 7 do corrente e fechada ao publico no dia 8. Ao contrario disso, estamos autorizados a declarar que a exposição será inaugurada no dia acima e franqueada ao publico até ao seu encerramento.

Quatro mil jovens tomarão parte no desfile collegial

Na ultima reunião dos directores dos varios institutos de ensino, realizada sob a presidencia do director do Collegio Pedro II, a quem o governo confiou a organização do desfile escolar incluido no programma official dos festejos da commemoração do centenario, ficou deliberado que será de 4.000 alumnos do curso secundario o effectivo da brigada infantil que desfilará ás 5 horas do proximo dia 8 de setembro pela avenida Rio Branco.

A referida força collegial, que deverá estar formada na praia do Russell ás 4 horas, vae ser commandada pelo capitão Arthur Baptista de Oliveira, instructor militar do Collegio Pedro II, e compôr-se-á dos Gymnasios de S. Bento, Vera Cruz, Pio Americano, Vinte e Dito de Setembro e Anglo Brasileiro; Collegios Pedro II, Sylvio Leite, Diocesano São José, Paula Freitas, Brasil e Santa Rosa de Nictheroy; Institutos La-Fayette e João Alfredo; Externato Santo Ignacio, Lyceu Francez e Associação de Escoteiros Catholicos do Brasil, com as suas respectivas bandas de musica, tambores e corneteiros.

A direcção do desfile assentou medidas para que aos jovens estudantes sejam fornecidas as necessarias conducções, agua, refrescos, sandwiches, doces e biscoitos.

Ao director geral do Departamento de Assistencia Publica foi solicitado o estabelecimento de varios postos de soccorro no perimetro da praia do Russell á praça Mauá, local em que se dará o encerramento da brigada collegial.

A Escola Allemã e as festas commemorativas

A Escola Allemã (Deutsche Schule) se associará á commemoração do nosso centenario, que coincide com o [illegible] anniversario da sua fundação, com duas festas. A primeira terá logar no edificio da Escola no dia 5, dedicada especialmente á data, constando de uma parte litteraria e outra artistica.

A segunda realizar-se-á no dia 17 e será uma festa ao ar livre, tomando parte na mesma todas as sociedades allemãs do Rio de Janeiro e Nictheroy. Falarão em ambas as festas os professores drs. [illegible] Castello Branco, da Escola Superior do Commercio e Rocha Vianna, da Escola Militar.

Designações feitas pelo inspector da Alfandega

Por portarias de hontem, o inspector da Alfandega designou para as conferencias das mercadorias destinadas aos pavilhões [illegible] Mexico e Belgica [illegible] Paulo Andrade, João Corrêa Brazil Filho, Benedicto Galvão, Marinho de Paula Barros e Adhemar Vieira.

Congresso Internacional de Engenharia

O conselho director do Club de Engenharia reune-se hoje, ás 5 da tarde, para ouvir a exposição do sr. Sebastião Sampaio, addido commercial junto á embaixada do Brasil nos Estados Unidos, sobre o Congresso Internacional de Engenharia, que se realizará no Club de 9 a 16 do corrente, apresentando em seguida os delegados americanos e mexicanos.

Um operario cáe da cupula do Monroe

Quando trabalhava, hontem, pela manhã, na cupula do Monroe, o operario Bernardo José da Silva, de 59 annos, residente á rua Juruá n. 34, perdeu o equilibrio e caiu, recebendo graves ferimentos.

Bernardo foi internado na Santa Casa, depois de soccorrido pela Assistencia.

Primeiro Congresso Nacional dos Praticos

Proseguem com regular animação os trabalhos preparatorios para installação do Primeiro Congresso dos Praticos, o importante certamen de pratica profissional, assumptos sociaes e de ensino, com que a classe medica nacional vae commemorar a passagem do Centenario de nossa Independencia.

Conforme já foi annunciado, o Congresso dos Praticos terá logar nesta capital de 18 a 25 de Setembro, sob o patrocinio da Sociedade de Medicina e Cirurgia.

O numero de adhesões recebidas, as theses já relatadas, a novidade emfim, que este Congresso representa em nosso meio, tudo parece indicar o feliz exito desse notavel emprehendimento e, bem assim, os fructos que delle advirão a bem dos justos interesses da classe medica e em beneficio da causa publica que o Congresso, muito de perto, procurará servir.

O presidente da Commissão Organizadora recebeu communicação de varios chefes de governos estadoaes adherindo ao Congresso, e de accordo com as informações recebidas, ficaram assim constituidas as representações desses Estados:

O estado do Pará será representado pelo dr. Dyonisio Bentes, o Rio Grande do Norte pelo dr. Miguel Salles, Parahyba pelo dr. Octacilio Albuquerque, o Ceará pelo dr. Augusto Linhares, o Espirito Santo pelo dr. Arcobaldo Lellis Horta, Matto Grosso pelo dr. Clovis Corrêa da Costa.

A Commissão Organizadora, que é a propria mesa da Sociedade de Medicina de conjunto com os secretarios das diversas secções do Congresso, continúa reunindo-se regularmente e recebendo as adhesões, quer na séde da Sociedade á Avenida Mem de Sá 197, quer na secretaria provisoria do Congresso, á rua S. José 110, sobrado.

Os alludidos secretarios de secções do Congresso telegrapharam ha pouco a todos os relatores officiaes das theses, cujos nomes já foram publicados, fixando o prazo de entrega de seus trabalhos e começaram já a affluir os relatorios com as devidas conclusões. Entre as numerosas adhesões, tem-se a assignalar, entre as mais recentes, as da Bahia. O professor Mariante de Porto Alegre telegraphou dizendo haver remettido pelo correio a relação das adhesões quanto ao Estado do Rio Grande do Sul, bem assim os originaes dos trabalhos a serem apresentados pelos medicos riograndenses.

Entre as memorias recebidas, todas de grande interesse medico-social e com relação ao ensino ou aos interesses profissionaes, já se póde citar a contribuição do professor Pacifico Pereira, da Bahia: *"Necessidade da creação do Departamento Nacional da Instrucção"* — *"Antagonismo entre o regimen universitario e o espirito da Constituição brasileira."*

O secretario da Secção de Pratica Profissional recebeu do dr. Amadeu Fialho a communicação de ser tambem este seu collega concorrente com um trabalho sobre *"Obitos sem Assistencia Medica"*.

O professor Fernando Magalhães, presidente da Commissão Executiva teve autorização do director geral do Departamento Nacional da Saude Publica para considerar a Exposição de Hygiene que aquelle Departamento está organizando como parte integrante do Congresso, e que será um dos mais interessantes e attractivos para todos profissionaes e para o publico, em geral, que visitar a Exposição Internacional.

Estamos informados egualmente de que em meio dos trabalhos do Congresso dos Praticos, e muito opportunamente, se cogitará da realização de uma das mais justas aspirações da classe medica nacional, isto é, a fundação da *"Associação Medica Brasileira"*, instituição indispensavel para garantia dos interesses e dos direitos communs de milhares e milhares de medicos que, desde esta capital até á mais longinqua fronteira, vivem como filhos dispersos de uma grande e poderosa familia.

Ao que sabemos o dr. Theophilo de Almeida, 1º secretario da Sociedade de Medicina e um dos secretarios do Congresso, que de ha muito vem estudando o assumpto, já tem em mãos os mais completos informes sobre a organização de associações congeneres de outros paizes, taes como a "American Medical Association" com cerca de 100.000 associados, a "British Medical Association", tambem muito prospera, a "Associacion Medica Argentina", a "Federacion Medica" da Hespanha, projecto da de Cuba, etc. e pretende levar esse importantissimo assumpto ao seio do Congresso, ao qual pedirá que se nomeie uma commissão dos mais notaveis medicos patricios, para apresentar o projecto definitivo e organizar a futura "Associação Medica Brasileira", pondo o autor da proposta á disposição da referida commissão os dados já reunidos.

Abrangerá a "Associação Medica Brasileira" a federação de todas academias e sociedades medicas, ora existentes no paiz, [illegible] fundação do *"Club do Medico"* [illegible] *"Casa do Medico"* [illegible]

A Commissão Executiva do Congresso [illegible]

UMA IDÉA ORIGINAL PARA COMMEMORAR A NOITE DE 7 DE SETEMBRO

Illuminem-se, durante duas horas, todas as casas da cidade

Escrevem-nos:

[illegible]

ainda maior pelas condições especiaes de sua configuração topographica.

Quanto ás despesas, serão minimas: — duas horas apenas de illuminação, das 7 ás 9 horas da noite, para as lampadas dos aposentos que tenham portas e janellas para as ruas ou que destas possam ser vistos.

O pedido deve estender-se a todas as casas commerciaes, repartições publicas, escriptorios, hoteis, etc., etc., e a todos quanto possam concorrer para o brilhante effeito dessa homenagem prestada por brasileiros e estrangeiros á grande data nacional.

Com o amparo da imprensa, a idéa será, por certo, vencedora, e concorrerá para firmar mais o reconhecimento dos nacionaes aos estrangeiros que aqui trabalham e participam do nosso justo contentamento". (Seguem-se muitas assignaturas).

A viagem da jangada tripulada por pescadores alagoanos

A Confederação Geral dos Pescadores do Brasil recebeu de Alagôas, do presidente da Colonia de Pescadores Z — "Almirante Jaceguay", o telegramma abaixo, datado de 30 de agosto findo:

"Communicamos a v. s. que a jangada "Independencia", tripulada por quatro pescadores da nossa colonia, partiu daqui domingo, 27, ás 11 horas, destinando-se ahi a tomar parte nos festejos do centenario, representando os pescadores alagoanos."

Ao dr. L. Lucariny, o presidente da Colonia Z — 4, de Natal, endereçou tambem o seguinte telegramma:

"Botes do "raid": Republica, Pinta e Iris. Guarnição Republica: Philadelpho Thomaz Marinho, Sebastião Paulino, João Miguel Felix, Operiano Paulino; Guarnição Pinta: Manoel Claudino, Manoel Reynaldo, Manoel Olyntho e Manoel Claudino Filho; Guarnição do Iris: Francisco Candido Oliveira, Manoel Duarte e Benjamim Mendonça."

O Tiro Telegraphico na formatura do dia 7

Do Tiro Telegraphico pedem-nos a publicação do seguinte aviso:

"Para conhecimento das resoluções tomadas sobre a parada do proximo dia 7, deverão comparecer á séde social, amanhã, ás 8 horas da noite, todos os atiradores matriculados na escola de soldados e reservistas não incorporados ao Exercito. Incorrerão em falta prevista pelas I. S. T. I. os que deixarem de attender á chamada que de ordem superior lhes está sendo feita."

"A Belgica Industrial"

O Comité Central Industrial da Belgica acaba de publicar, numa edição cuidada e cheia de excellentes gravuras, um livro de grande utilidade, não só para a missão economica belga na America Latina, como para o commercio em geral dos paizes deste continente e, com especialidade, do Brasil.

Trata-se, de facto, de um estudo completo e minucioso das grandes industrias belgas e dos estabelecimentos em que ellas se desenvolvem; e toda gente sabe como é aquelle pequenino reino adeantado e progressista em materia industrial.

O precioso livro encerra capitulos sobre carvão, cimento, siderurgia, zinco, construcções metallicas, automoveis, carruagens, armas, louça e porcellanas, crystaes, vidros, productos chimicos, linho, conservas, algodão, tapetes, lã, rendas, navios, papel, etc., abrangendo os mais variados artefactos da primorosa industria belga.

E' pois, uma obra de magnifica propaganda — e o que é mais — de consulta pratica para negociantes e industriaes.

Capitalistas japonezes nossos hospedes

Ao inspector da Alfandega, o director da Receita Publica transmittiu, para que dê as necessarias providencias, o aviso em que o Ministerio das Relações Exteriores pede sejam desembaraçadas as bagagens de um grupo de capitalistas japonezes que vê assistir ás commemorações.

Segundo Congresso de Acção Christã na America Latina

Chegou hontem pelo "Massilia" M. A. Hermes, delegado do Comité Protestant Français, de Paris, ao Segundo Congresso de Acção Christã, que se installa domingo, nesta capital, celebrando sua sessão inaugural no templo evangelico, á rua Silva Jardim, 23.

M. A. Hermes faz parte da delegação official do governo francez na Exposição Internacional, e occupa posição de destaque entre os grandes financeiros da França.

Celebrar-se-ão as sessões do Congresso de Acção Christã, nos seguintes logares:

Dia 3, ás 19.30, na egreja, á rua Silva Jardim, 23. Dia 4, ás 8.30, e ás 13.30, na rua Silva Jardim, 23, e ás 19.30, na egreja Methodista, na praça José de Alencar, 4. Dia 5, ás 8.30, na egreja, á rua Silva Jardim, 23; ás 13.30, no Seminario Unido, na rua Livramento, 213. A's 19.30, na egreja, á rua Silva Jardim, 23. Dia 6, ás 8.30, na egreja, á rua Rio Branco n. 6; ás 13.30, na egreja da rua Silva Jardim, 23; 19.30, na egreja da rua Camerino, 102.

17º Congresso Spirita e Espiritualista Internacional

No Centro Maçonico, á rua do Theatro n. 31, realiza-se hoje, ás 7 1/2 da noite, a primeira sessão plena para estudo da these n. 1.

Provas scientificas sob o thema: Deus, a alma humana e sua immortalidade? — confiada a commissão composta das sras. d. Alda de Carvalho Gomes, Augusta de Castro Vianna e Albertina Fontes dos Santos e dos srs. capitão Stender de Moraes, dr. Octavio Stender do Couto e capitão Vianna de Carvalho.

A sessão será dirigida pelas sras. dra. Maria da Gloria Amorim, medica; Cecilia Soares, Maria Fernandes Gomes, professora Maria Moreira Ribeiro e dra. Iracema Roiz Cardoso.

As familias dos congressistas que apresentarem os titulos-diploma terão ingresso. Os que ainda não obtiveram o titulo, poderão recebel-o na secretaria, á rua General Pedra n. 148.

A mensagem dos estudantes chilenos aos brasileiros

O sr. Abel Saavedra, da embaixada chilena ás festas do nosso centenario, é portador da seguinte mensagem dos estudantes chilenos aos seus collegas do Brasil:

"Los estudiantes de leyes de la Universidad de Chile, aprovechando la permanencia en ese pais de le embayada que representa a nuestro gobierno, envian por intermedio del secretario del embajador el compañero estudiante señor don Abel Saavedra Varas un saludo fraterno y cordial a los estudiantes universitarios de la Republica del Brasil, congratulandonos del centenario que udes. celebran y al cual adherimos con franco enthusiasmo, rogandoles al miesmo tiempo, que acepten nuestro saludo e adhesion a sus fiestas centenarias lo consideren como una iniciacion de intercambio de correspondencia entre el alumnado de las universidades de ambos paises para propender a la obra de acrescimento e union en que están empeñadas las Republicas de America. — Santiago, 19 — 8 — 922."

Um almoço a Fonck

Santos Dumont offerecerá domingo proximo, no hotel das Paineiras, um almoço ao capitão Fonck, o celebre aviador francez que teve parte tão saliente na guerra, membro do Parlamento e da delegação franceza ás festas do centenario.

Uma homenagem ao almirante sir Cowan

Realiza-se na noite de 5 do corrente, no Club dos Diarios, a grande recepção e baile offerecidos pela colonia britannica e a commissão de festejos do Centenario ao almirante Cowan e aos commandantes e officiaes dos navios de guerra inglezes "Hood" e "Repulse".

As audiencias do prefeito durante as festas

De hoje em deante, até terminarem os festejos officiaes do centenario, o prefeito só receberá, rigorosamente, as pessoas que tiverem audiencia préviamente marcada.

As moedas de cobre e aluminio em circulação

O director da Contabilidade do Thesouro Nacional requisitou hontem da Casa da Moeda, os seguintes supprimentos de moedas de cobre e aluminio de 1$000 e $500: ao Thesouro Nacional, 200:000$; á delegacia fiscal em S. Paulo, 200:000$; ás delegacias fiscaes na Bahia, Pernambuco, Pará, Amazonas, Rio Grande do Sul e Minas Geraes, 100:000$, a cada uma, e ás demais delegacias, 50:000$, a cada uma.

O Estado do Rio na Exposição

O sr. Raul Veiga, presidente do Estado do Rio, esteve, hontem, á tarde, em companhia do secretario geral, coronel João Bicalho, em visita ao armazem central da concentração dos productos deste Estado, que serão expostos e que se acham localisados em Nictheroy, á rua Benjamin Constant n. 93.

S. ex. percorreu todo o grande edificio em companhia do sr. Waldemar Pinna que, durante a visita, informou ao chefe do governo fluminense de todas as providencias até agora executadas para a representação do Estado na alludida exposição, e, bem assim, de accordo com o plano já approvado pelo governo, que o Estado foi dividido em dez zonas, cada uma das quaes entregue a um itinerante, que está angariando adhesões das classes laboriosas, tendo em vista principalmente a selecção dos productos agricolas e industriaes.

Em oito dias de serviço, esses itinerantes já conseguiram 125 novas adhesões, não incluindo nesse numero as 202 anteriormente angariadas pelo delegado do governo federal, dr. Fernando Rocha Paranhos.

Os mostruarios, vitrines de centro e de parede, francos, de accordo com os projectos executados no proprio escriptorio, representam muito valor artistico e são todos adequados ás differentes naturezas dos productos a serem exhibidos.

Antes de se retirar, o presidente Raul Veiga foi levado ao gabinete do sr. Waldemar Pinna, sendo ali apresentado a s. ex. o auxiliar da delegação fluminense, sr. Moacyr Camargo, secretario, Pedro Campofiorito, architecto-desenhista, e Alvaro Mello, auxiliar.

O presidente do Estado deixou o escriptorio cerca de 3 horas da tarde.

O presidente Alvear e sua partida, á 1 hora

(Continuação da 3ª pagina)

elevados principios do direito internacional moderno.

Entre Estados irmãos todo prejuizo de caracter geral, toda norma de interesse secundario, deve desapparecer ante a necessidade de crear uma força moral identificada em seus idealismos, apta a concorrer efficazmente em proveito de todos e de cada um no progresso do mundo.

Tão grande já é a solidariedade existente entre nossas Republicas, que nenhuma dellas póde engrandecer-se sem que as demais recorram, por influencia indirecta, pela benefica irradiação desse progresso.

America, ideal unidade continental, offerecido como culto supremo aos nossos patriotismos nacionaes, é a patria enorme dos nossos povos.

Senhor presidente — As multiplas e gratissimas impressões recolhidas nas horas que vosso cordial e amavel convite me permittiu passar comvosco, commoveram-me novamente o espirito de velho e sincero amigo do Brasil.

Serão para mim inolvidaveis as manifestações de affecto que me foram proporcionadas em vossa terra, porque ellas demonstram, mais uma vez, a amizade sincera deste povo para com o do meu paiz: sentimento este reciprocamente professado, que, fundado em muitua estima e respeito, terá que se fortalecer com o tempo.

Recolhendo estas manifestações, conjuntamente com os expressivos conceitos articulados por v. ex. ácerca do meu paiz, posso assegurar que as funcções de governante de que me investiu a confiança dos meus compatriotas, fará com que o Brasil encontre essa mesma diplomacia sincera e franca, essa mesma consideração de leal amizade, esse mesmo respeito do direito que tem conservado incolumes a nossa historia, as relações dos dois paizes, ha muito, identicas aspirações democraticas, de justiça, de paz e de progresso.

Senhores — Pela grandeza e prosperidade do Brasil, pelos altos e gloriosos destinos de nossa America na obra geral da Civilização."

Em seguida, levantaram-se os dois presidentes, acompanhados pelos convivas. Fez-se, uma ligeira palestra no salão de honra, dirigindo-se o presidente, o sr. Alvear, e respectivas senhoras, para o Theatro Municipal.

Eram 11 horas da noite.

Durante o banquete, tocou uma orchestra.

O ILLUSTRE HOSPEDE NO MUNICIPAL

A' noite, depois do banquete no palacio do Cattete, o presidente eleito da Argentina e a senhora Alvear assistiram ao espectaculo do Theatro Municipal, na estréa da temporada lyrica do Centenario.

O EMBARQUE DO PRESIDENT ALVEAR

O embarque do presidente Alvear foi á 1 hora da manhã.

O *Massilia* havia sido illuminado de uma fórma original: á prôa, a bandeira argentina, em grandes fócos electricos e á pôpa, a franceza, com luzes, tambem.

No cáes Mauá tinham sido postos varios piquetes de infantaria. Uma banda de musica ali se encontrava. Um cordão de isolamento fôra estabelecido junto ao cáes.

A' 1 hora, a banda atacou o hymno Nacional.

Precedido de um piquete de cavallaria, tendo ao seu lado esquerdo o presidente brasileiro, o sr. Alvear se dirigiu para o transatlantico. Em outro auto viam-se as senhoras Pessoa e Alvear. E, em autos successivos, as altas autoridades da Republica, dos ministros de Estado, os diplomatas.

Pouco depois de ter chegado ao *Massilia*, o presidente Alvear, o navio levantou ferros.

"Iris", no Municipal, para inauguração da temporada lyrica

Iniciou-se, hontem, no nosso maximo theatro, a temporada lyrica official do corrente anno, com a estréa da companhia de que é *condottiere* supremo o sr. Walter Mocchi.

A rica sala do Municipal estava repleta da parte mais representativa da nossa sociedade elegante e pecuniosa.

A's 9.30, o maestro Mascagni, ao subir á cathedra regencial, foi saudado com affectuosa roda de palmas, por parte dos que ainda guardam gratas recordações da brilhante temporada de 1911, quando o grande compositor italiano aqui veiu como director artistico da empresa Mocchi, e na noite de 13 de julho, como na de hontem, assumiu a regencia da sua opera *Iris*.

Bastante popularizada entre nós, essa partitura, que, ha 18 annos, fez seu apparecimento no Theatro Lyrico, e percorreu até hoje o S. Pedro, o Parque Fluminense, o Palace-Theatre, o Recreio e o Municipal, não nos dá ensejo a novos commentarios, mórmente depois que nesta mesma columna externámos o nosso sincero parecer sobre o seu valor como obra de arte e como significação da possivel evolução do estylo de Mascagni.

O que podemos, entretanto, reaffirmar é que a opera encerra não poucas paginas de subido interesse, quer na sua substancia, quer na fórma, claramente com tendencias para o symphonismo hodierno.

A execução da opera esteve á altura da merecida reputação de que goza o illustre maestro Mascagni e dos creditos que a companhia do sr. Mocchi tem grangeado no meio do nosso exigente auditorio.

A sra. Gilda Dalla Rizza, com a sua figurinha de *biscuit*, é a que melhormente incarna a fragilissima donzella nipponica, e com a sua linda e poderosa voz, é a artista que com mais autoridade póde assumir a responsabilidades que Mascagni forjou para a *tessitura* da protagonista.

Ao lado de Dalla Rizza, Ippolito Lazaro sustentou valentemente as picguices do Osaka.

O festejado tenor chega bem mais senhor da sua arte de cantar. A voz, mais clara, mais vigorosa, ostenta maravilhosa ductilidade e excellente estylo, salvo... salvo naquelle soluçinho que de vez em quando corta a nota terminal da phrase...

O velho Cirino, velho conhecimento, já se vê, é no Cégo o mesmo, isto é, o grande interprete de sempre, seja qual fôr o papel que elle tenha a desempenhar.

O apreciado barytono Persichetti fez, a contento, o Kioto, e a sra. Giacomucci cantou louvavelmente a canção de Dhia.

O Hymno ao Sol, em que collaboraram efficazmente os alumnos da escola de canto do Municipal, produziu o effeito grandioso que era esperado.

O espectaculo correu animado, rendendo sinceros e calorosos applausos a todos os interpretes e em especial ao illustre maestro Pietro Mascagni.

No intervallo do 2º para o 3º acto deu entrada no camarote presidencial o sr. Marcelo Alvear, presidente eleito da Republica Argentina, em companhia do presidente da Republica.

A orchestra executou o hymno da nação amiga e o nosso, despertando geral enthusiasmo.

OCULOS E PINCE-NEZ
Para qualquer defeito da vista.
Exactamente os que o seu medico receita.
Temos officinas para compôr ou ajustar oculos e pince-nez sem perda de tempo. Pedidos do interior são attendidos immediatamente
LUTZ, FERRANDO & C. LTDA.
GONÇALVES DIAS, 40.
(2661)

OS VENCIMENTOS DOS FUNCCIONARIOS MUNICIPAES

Um substituto do projecto n. 1 de 1922

Pelo intendente Alberico de Moraes foi apresentado o seguinte substituto ao projecto n. 1:

"O Conselho Municipal resolve:

Art. 1º — Os vencimentos actuaes dos funccionarios municipaes, fixados na lei orçamentaria vigente e em leis ordinarias, ficam augmentados, a contar de 1º de junho do corrente anno, na razão percentual da tabella annexa, enquanto não for normalizada a situação dos mesmos funccionarios.

Paragrapho unico — Ficam comprehendidos nas disposições deste artigo, os operarios, diaristas e mensalistas.

Art. 2º — O decreto n. 2.388, de 7 de janeiro de 1921, fica assim alterado:

a) aos novos titulares dos cargos que vagarem da data desta lei em deante e dos cargos que forem creados não serão contadas as gratificações addicionaes, salvo aos operarios mensalistas e diaristas que, com dez annos de serviço, tem de ser nomeados em virtude do decreto n. 1.418, de 29 de abril de 1920 (Reg. do decreto de 1 de maio de 1919);

b) a gratificação addicional estabelecida no art. 1º, letras a e c, do decreto n. 2.388, de 1921, na razão de 10, 15, 20, 25 e 30 %, recairá, da data desta lei em deante, tão sómente sobre os vencimentos actuaes, não attingindo a differença resultante de augmentos de vencimentos, quer esses resultem de accesso ou promoção de funccionarios, quer de majoração de vencimentos por leis especiaes.

Art. 3º — Os vencimentos dos funccionarios municipaes, operarios, diaristas e mensalistas, só serão pagos aos proprios, quando em exercicio de suas funcções.

Paragrapho unico — Os aposentados, jubilados e licenciados por mais de 30 dias poderão se fazer representar por bastante procurador.

Art. 4º — As procurações de funccionarios municipaes, já devidamente registradas na Directoria de Fazenda, não poderão ser reformadas, salvo o caso previsto no paragrapho unico do artigo precedente.

Art. 5º — Fica o prefeito autorizado a fazer as operações de credito necessarias ao cumprimento desta lei.

Art. 6º — Revogam-se as disposições em contrario.

Tabella annexa a que se refere o art. 1º:

N. de ordem	Quota de 100$ mensaes	Vencimento por mez (actual)	Augmento: Porcentual em cada cem mil	Augmento: Absoluto por vencimento	Vencimento por mez (futuro)	Augmento percentual em cada vencimento
1	100	100$000	60 °/°	60$000	160$000	60,0 °/°
2	100	200$000	50 °/°	110$000	310$000	55,0 °/°
3	100	300$000	40 °/°	150$000	450$000	50,0 °/°
4	100	400$000	30 °/°	180$000	580$000	45,0 °/°
5	100	500$000	20 °/°	200$000	700$000	40,0 °/°
6	100	600$000	10 °/°	210$000	810$000	33,0 °/°
7	100	700$000	10 °/°	220$000	920$000	31,4 °/°
8	100	800$000	10 °/°	230$000	1:030$000	28,7 °/°
9	100	900$000	10 °/°	240$000	1:140$000	26,7 °/°
10	100	1:000$000	10 °/°	250$000	1:250$000	25,0 °/°
11	100	1:100$000	10 °/°	260$000	1:360$000	23,6 °/°
12	100	1:200$000	10 °/°	270$000	1:470$000	22,5 °/°
13	100	1:300$000	10 °/°	280$000	1:580$000	21,5 °/°
14	100	1:400$000	10 °/°	290$000	1:690$000	20,7 °/°
15	100	1:500$000	10 °/°	300$000	1:800$000	20,0 °/°

PARA ENGORDAR E GANHAR SAUDE
VANADIOL
ACONSELHADO PELOS MEDICOS, COMO O MELHOR FORTIFICANTE
(2605)

CONDE D'EU

(Continuação da 3ª pagina)

homenagem ao illustre morto, depois de narrar aos alumnos os grandes serviços por elles prestados ao Brasil.

Fizeram o mesmo outros professores.

— Na congregação do collegio Paula Freitas reunida hontem, o director, lembrou os grandes serviços prestados ao Brasil pelo conde d'Eu, sendo proposto que na acta da sessão se inscrisse um voto de profundo pezar pelo seu fallecimento, e se telegraphasse á familia do extincto, apresentando pezames.

O collegio esteve representado nas solennidades funebres.

O CONDE D'EU PREVIU A SUA MORTE

Paris, 31 — O secretario da embaixada do Brasil o sr. Carlos de Ouro Preto, declarou a um representante da Agencia Havas, que o conde d'Eu, ao entrar no comboio que o devia levar ao porto de embarque para o Brasil, dissera-lhe textualmente: "Não chegarei lá; morrerei a bordo."

O TRISTE EPILOGO DE UMA VIAGEM INICIADA COM ENTHUSIASMO

Paris, 31 — Um redactor do Gaulois, a quem o conde d'Eu pretendia dictar as suas "Meorias", descreve hoje pelas columnas deste jornal a profunda impressão que o conde teve da maneira pela qual o povo brasileiro acolheu os ultimos despojos de Pedro II.

O conde d'Eu ficára tão commovido e grato á sua segunda patria que desde logo assumira comsigo mesmo o compromisso de voltar, em companhia dos filhos sobreviventes e netos mais velhos, para participar dos festejos commemorativos do centenario da Independencia do Brasil.

Mas — continúa o redactor do Gaulois — o conde não tinha na consideração devida o seu estado de saude.

Ainda recentemente, no Congresso Eucharistico de Roma, a que assistiu com as vestes humildes da ordem Terceira de S. Francisco, o conde d'Eu teve varias crises denunciadoras da angina pectoris e voltou a Boulogne seriamente doente.

A viagem ao Brasil, entretanto, o preoccupava sempre e só por isso consentiu em medicar-se convenientemente, submettendo-se ás prescripções do seu assistente.

E partiu em estado tal de saude que o medico autorizou a viagem sob a condição do illustre principe ser acompanhado de uma irmã enfermeira, habil e de confiança.

O redactor do Gaulois termina a sua descripção com a seguinte phrase: "E' em verdade deploravel o triste epilogo de uma viagem emprehendida com tanto enthusiasmo."

A HOMENAGEM DO SUPREMO TRIBUNAL MILITAR

Na sessão de hontem do Tribunal Militar o ministro marechal Medeiros, pedindo a palavra pela ordem referiu-se á chegada a esta cidade do corpo do conde d'Eu. Foi o excelso morto um dos raros generaes brasileiros que commandaram em chefe em campo de batalha, como Caxias, Osorio, Porto Alegre, cabendo-lhe a gloria ainda muito mais alta de levar a termo a campanha do Paraguay e ganhando as duas ultimas grandes batalhas, de Pirebuhy e Campo Grande; e o Tribunal, instituição militar, não podia deixar de tomar parte nas demonstrações de pezar que partiam de todos os lados com o desapparecimento de tão grande morto. Requeria, portanto, que se inscrisse na acta um voto de profundo pezar e se levantasse a sessão, como merecida homenagem a tão grata memoria.

O ministro Arrochellas Galvão disse que nada tinha a accrescentar ás palavras do ministro Medeiros, em relação ao papel desempenhado na guerra pelo illustre extincto. Apenas queria accentuar um circumstancia: o modo digno por que, não só o conde d'Eu, como toda a familia imperial se portaram no exilio sem promover agitações que prejudicassem ao paiz e propositadamente se afastando de todos os movimentos que o pudessem comprometter. Os membros desta illustre familia aguardaram resignadamente que se revogasse o decreto que a banira do Brasil e permittira a vinda dos restos mortaes dos saudosos imperadores. E como se tratava de uma justa homenagem á memoria de um morto inclito, requeria tambem que se lançasse na acta um voto de pezar pelo fallecimento do barão de Muritiba, modelo de magistrado.

O procurador geral da Justiça Militar declarou que se associava a todas essas homenagens, tributadas aos dois illustres mortos.

A arrecadação do imposto de consumo no Districto Federal, no anno passado

O director da Receita Publica declarou ao da Recebedoria Federal haver examinado a estatistica do imposto de consumo arrecadado na circumscripção fiscal desta capital no anno passado e que desse exame verificou o seguinte:

1º — Não foi apresentado o movimento de entrada e saida do sal nos estabelecimentos importadores da circumscripção;

2º — o mappa estatistico do fumo e seus preparados, accusando o consumo, respectivamente de ..... 38.866.402 e 130.038.686 maços de cigarros, das taxas de $020 e $050, e declarando que desses cigarros 164.817.130 maços foram sujeitos á sobre-taxa de $040, não subdividiu, entretanto, esta ultima quantidade pelas ditas taxas de $020 e $050.

O director da Receita solicitou por este motivo providencias no sentido não só de serem, com urgencia, prestadas á Receita as informações necessarias, mas tambem para que, de futuro, sejam observados, na organização da referida estatistica, os modelos dos mappas estabelecidos pelo respectivo regulamento.

NA CAMARA

VOLTA A' BAILA A "ORDEM DO CRUZEIRO"

Encerrou-se a 3ª discussão do projecto que adia as eleições municipaes

A Camara, hontem, embora tendo numero, não conseguiu realizar votações. E isso porque, o "leader" da maioria requereu urgencia para a discussão do projecto, adiando as eleições municipaes desta capital.

A acta não suscitou debates e o expediente, entre outros, constou dos seguintes papeis:

Officio do Tribunal de Contas, communicando que, tendo presente o processo de justificação da applicação do supprimento de 10 mil contos, feito no anno passado, á thesouraria da Estrada de Ferro Central do Brasil, para satisfazer compromissos do rapido pagamento, com a acquisição urgente de combustivel — resolvera ordenar o registro sob protesto da despesa; requerimento de J. Malheiros de Souza Menezes, propondo-se a construir uma via ferrea Santos-Rio, mediante favores, que enumera; mensagem do presidente da Republica, pelo Ministerio da Fazenda, communicando haver supprimido da lei da despesa, no artigo 97 A, 9, a autorização do governo para a abertura do credito de 600 contos para obras do Rio Grande do Norte, por ter sido essa proposição rejeitada por essa casa do Congresso, solucionando, assim, o officio que della, nesse sentido, recebeu; idem, pelo Ministerio da Guerra, communicando não mais ser preciso o credito de sete contos, pedido em mensagem, destinado ao pagamento de varias gratificações a praças do Exercito; officio do Tribunal de Contas, communicando que o processo referente ao supprimento de 12 contos á Estrada de Ferro Therezopolis, foi remettido ao Ministerio da Fazenda; officio da Assembléa Legislativa do Estado do Rio, communicando ter reconhecido os srs. Raul Fernandes e Arthur Costa, presidente e vice-presidente do referido Estado.

O elogio funebre de d. Silverio Pimenta

O primeiro orador do expediente, um representante mineiro, fez o elogio funebre de d. Silverio Gomes Pimenta, arcebispo de Marianna.

Concluindo, o orador requereu um voto de pezar e que a Mesa, em nome da Camara, transmittisse um telegramma de pezames ao arcebispado de Marianna.

Associando-se ás homenagens, falaram, ainda, dois deputados, um mineiro e outro bahiano, que se referiram ao illustre vulto da Egreja, com palavras repassadas de emoção.

Em seguida, foi approvado o requerimento do representante mineiro.

A "Ordem do Cruzeiro"

Criticando a creação da "Ordem do Cruzeiro", orou, depois, um representante gaucho.

O orador começou declarando que vinha defender, em homenagem a José Bonifacio, as proprias idéas do patriarcha da nossa Independencia politica, em 1822. Lembra o seguinte episodio relatado por Drummond, em 1836: "Vou agora contar duas anecdotas, que são já conhecidas ou sabidas de mui poucos, as quaes se referem á Coroação.

José Bonifacio tinha pensado em crear uma ordem militar, para perpetuar a memoria da Independencia e premiar o merito. Tinha feito desenho das insignias e assentado na cor da fita e no titulo da ordem; mas não julgava ainda azada a occasião de a decretar e publicar. O seu intento era o de fazer quando a Independencia se achasse bem consolidada e os portuguezes expulsos da Bahia; porque era então que elle entendia se devia avaliar e pesar o merito de cada um, para ser contemplado nos diversos gráos da ordem. Mas o caracter impaciente do imperador não permittiu que isso se fizesse com a demora pausada e reflectida que exigia a sua gravidade. Quasi nas vesperas da Coroação quiz e exigiu que a ordem fosse decretada no dia della. José Bonifacio cedeu, como cedia sempre á vontade do imperador quando não oppusta ou não compromettia os interesses vitaes do Brasil. O imperador quiz ao mesmo tempo que era coroado trazer já a Ordem do Cruzeiro, que este era o seu nome. Concluiu-se á toda pressa o modelo que estava fazendo e com elle foi o imperador coroado.

Na vespera tratou-se de escolher as pessoas que deviam ser contempladas. José Bonifacio queria que, todas as provincias, tanto quanto fosse possivel, fossem contempladas na escolha. Fui eu encarregado de apresentar os nomes dos benemeritos das provincias do Norte. O imperador decidiu que José Bonifacio e Martim Francisco fossem contemplados com a Gran Cruz. Ambos elles resistiram e declararam decididamente que não acceitavam a mercê. O imperador affligiu-se com a recusa. Lembrou-se, então, de Antonio Carlos, que já estava na lista com alguns outros deputados do Brasil que bem se haviam conduzido nas côrtes de Portugal, para dignatarios, e quiz que fosse este nomeado Gran Cruz.

"Quero, repetiu o imperador, que fique esta distincção em um membro da familia de José Bonifacio." Este annuiu e agradeceu. Todavia o imperador não podia occultar a sua pena de José Bonifacio não acceitar a Gran Cruz do "Cruzeiro". Consultou a Antonio Telles da Silva, seu camarista, depois marquez de Resende, e este foi de parecer que sua majestade, depois de coroado, tirasse a sua Gran-Cruz e a puzesse ali mesmo na egreja e por suas mãos em José Bonifacio, porque deste modo não podia elle deixar de a acceitar. O imperador achou excellente o parecer e decidiu seguil-o, mas, receando que o mesmo não parecesse a José Bonifacio, procurou sondal-o e, na vespera, á noite, communicou-lhe o seu projecto. José Bonifacio atinou logo que fôra Antonio Telles o conselheiro, e quasi fóra de si, disse ao imperador que não fizesse tal, porque se o fizesse, elle perturbaria o acto da coroação, e declararia a sua majestade fóra de seu juizo: "E' um paulista que lhe fala, faça agora o que quizer e verá o resultado". O imperador nada fez, mas por conselho tambem de Antonio Telles nomeou a José Bonifacio sem o consultar, seu mordomo-mór. Isto pelo modo que vou contar."

A outra anecdota, o deputado gaucho deixou de referir por não se tratar de condecorações.

Para mostrar que o sentimento liberal, precursor da idéa republicana no Brasil era a condemnação aos titulos, a repulsa ás condecorações, lembra o orador que Diogo Antonio Feijó, o grande padre jansenista da regencia, segundo um outro escriptor nacional, "se extremára em um parcialismo alarmante com os seus projectos parlamentares, entre os quaes figurava um propondo "a abolição das condecorações". Agora, a Republica, na actualidade, é a revivescencia, o atavismo, a eiva hereditaria que nos obriga a resuscitar superfluas velharias a que allude o mesmo escriptor quando, recorda a proposito de d. João VI: "E' mais nefasto ainda um prodigalizador fabuloso de commendas em tal copia, que, segundo Armitage, ultrapassaram nesta terra a mais achamboada das aristocracias e esse dissipar de honras que tanto desaira a honra pura e simples."

Mostra que a Ordem do Cruzeiro, que vae ser instituida no Brasil republicano, pouco ou quasi nada differe da Ordem do Cruzeiro creada por decreto do nosso primeiro imperador, de 1 de dezembro de 1822, pois, naquella ninguem era tambem admittido em razão do seu nascimento, mas pelo seu merito ou pelo favor do principe. Prova longamente que o sophisma tem consistido nos defensores do projecto declararem que as novas condecorações não concedem distincções e privilegio. O privilegio não redunda em favor de quem as recebe, mas em conferil-o a quem as dá e distribue o arbitrio, anti-republicano, da confusão dos poderes temporal e espiritual.

Respondendo ao representante gaucho, falou o autor do projecto, que, para se justificar, recorreu á legislação comparada, dizendo que, se outros paizes têm suas ordens, nós tambem as podemos ter.

O adiamento das eleições municipaes

A' ordem do dia, um representante piauhyense communicou á casa que a commissão incumbida de levar as boas vindas, em nome da Camara, ao sr. Marcelo Alvear, se desobrigou de sua missão. Achando-se presentes 124 deputados, não houve votações, por ter sido requerida urgencia immediata do projecto que adia as eleições municipaes nesta capital.

O sr. Salles Filho, não se conformando com esse resultado, pediu verificação da votação. Mas o plenario ficou com o "leader", concedendo a urgencia por 111 votos.

O sr. Salles Filho voltou, então, a combater o projecto, fazendo, primeiramente, ligeira critica á attitude da mesa, que, na vespera, procedeu á votação de algumas de suas emendas sem o numero preciso de deputados, conforme constava da acta.

A mesa respondeu que, pelo regimento, não é imprescindivel que qualquer proposição obtenha maioria absoluta de votos. E acha, sim, que no recinto ha já essa maioria absoluta. Ora, votando 105 deputados, e deixando seis de se manifestar, essa maioria existia, motivo por que foram procedidas as reclamações do orador.

Resolvida a questão de ordem, o sr. Salles Filho occupou novamente a tribuna, criticando acerbamente o projecto e justificando varias emendas. Em dado momento, o presidente convidou-o a interromper suas considerações por momentos, afim de ser votado um requerimento prorogando a sessão por meia hora. Concedida a prorogação, o sr. Salles Filho requereu verificação, apurando-se o resultado anterior por 12 votos contra outros.

Loteria do Estado do Rio Grande do Sul

Extrahida com globos de crystal movidos por electricidade

UNICA QUE DISTRIBUE 75 % EM PREMIOS

Ordem das extracções em Setembro de 1922

Numero	Plano	DATA DA EXTRAÇÃO	Premio maior	Valor do bilhete	Valor da fracção	Bilhetes que jogam
189	V	6 de Setembro...	100:000$	30$000	3$000	18.000
190	V	12 " " ...	100:000$	30$000	3$000	18.000
191	Y	19 " " ...	1.000:000$	300$000	15$000	10.000
192	X	26 " " ...	200:000$	60$000	6$000	15.000

Terça-feira, 19 do corrente

1.000:000$000

Inteiro. . . . . 300$000 — Vigesimo. . . . 15$000

10 mil bilhetes — 75 % em premios

— VENDE-SE EM TODA A PARTE —

2645

NOTAS SOCIAES

NATALICIOS

Passa hoje a data natalicia da baroneza de Peixoto Serra.

Por motivo de molestia em pessoa da familia, não se realizará a habitual recepção.

Faz annos hoje a poetisa senhorita Marina Coelho Cintra, filha do dr. Arthur Coelho Cintra, funccionario do Ministerio da Justiça, a qual vae publicar brevemente um volume de poesias, "Folhas sem nexo".

— Fazem annos hoje:

o sr. Samuel Luiz Ferreira;

— a menina Jacy, filha do sr. Adhemar Thomaz de Oliveira;

— o sr. Hermogenes Gonçalves Santos;

— o maestro Frederico Mallio, director do Gymnasio de Musica;

— a senhorita Margarida Rainho, filha do commendador José Rainho da Silva Carneiro;

— a menina Lydia, filha do sr. A. J. Rodrigues Pereira.

CASAMENTOS

Realiza-se amanhã o enlace matrimonial, da senhorita Ita, filha do sr. J. J. Araujo Filho e de d. Antonietta F. de Araujo, com o sr. Carlos Bezerra, do alto commercio desta praça.

O acto civil e religioso terá logar na residencia dos paes da noiva, á rua Dias da Cruz n. 111, Meyer. Por parte da noiva servirão de padrinhos, no civil, o tenente Almeida e senhora; e no religioso, o dr. Evaristo de Moraes e d. Clotilde do Rio Branco. Por parte do noivo, no civil, o sr. Mittarastides Barbosa e d. Elsa Barbosa; e no religioso, o sr. J. J. Araujo Filho e senhora.

CONFERENCIAS

Realiza-se hoje, ás 8 horas da noite, na Faculdade de Direito, a 13ª conferencia, do curso livre de psychologia do professor Agliberto Xavier, que dissertará sobre "Theoria da innervação".

VIAJANTES

Depois de longa permanencia na Europa, regressou hontem, pelo "Massilia", a esta cidade, o sr. Antonio M. Coutinho, do commercio desta praça.

Ao seu desembarque, no Cáes Mauá, compareceu avultado numero de amigos.

MISSAS

Amanhã, ás 9 horas, na capella do Asylo Isabel, celebra-se missa em commemoração ao 1º anniversario do fallecimento da senhorita Graziella Boamorte, filha do sr. Elpidio Boamorte.

FALLECIMENTOS

Em casa de seus paes adoptivos, á rua Carlos Sampaio n. 8, falleceu, hontem, a senhorita Laura de Mattos Araujo, cujo enterramento se realizará hoje, ás 5 horas da tarde, saindo o feretro do local acima indicado.

NÃO USEM LENTES SEM O EXAME DA VISTA

Os exames procedidos na Casa Vieitas são gratuitos e effectuados pelo Sr. Willy Ahrens, optico Allemão de grande competencia.

Attenção: A CASA VIEITAS é na rua da Quitanda 99 e não na esquina da rua do Hospicio. (2655)

AO PUBLICO

A EMPREZA UNIVERSAL DE COFRES faz publico que devido a não terem ficado concluidos em época prévia, os diversos Cofres que deveriam figurar na Exposição do Centenario, como era seu desejo, resolveu fazer a sua exposição no Deposito, á rua Theophilo Ottoni 148, fazendo ao mesmo tempo uma grande reducção nos preços dos seus cofres das tres marcas "AMERICANO NEW-YORK", "MILNERS" e "VILLA NOVA DE GAYA". Grande variedade de typos proprios para casa de familias; aproveitem a occasião unica. TAMBEM TEMOS ALGUNS COFRES USADOS; Rua THEOPHILO OTTONI, 148. (O 21095)

Tribunal de Contas

O Tribunal de Contas, em sessão extraordinaria de hontem das camaras reunidas, resolveu o seguinte: ordenar o registro do decreto que autoriza a emissão de ..... 3.000:000$000 em apolices da divida publica, para despesas com o prolongamento do ramal de Angra dos Reis a Barra-Mansa na Estrada de Ferro Oéste de Minas; converter em diligencia o julgamento do termo de accordo transferindo á Brasilian Hydro-Electric Company a concessão dada a Frederick Albion Huntress, para o aproveitamento industrial da força hydraulica das cachoeiras do rio Parahyba, no logar denominado Ilha das Pombas, diligencia essa que tem por fim a juncção do requerimento da Companhia e os numeros do *Diario Official* em que vem publicado o alludido termo.

Na *debilidade nervosa*, mental ou physica, o remedio por excellencia é o "KOLA CARDINETTE". (1160)

THEATROS

NOTAS & NOTICIAS

NAS GALERIAS DO MUNICIPAL — A policia determinou hontem aos seus auxiliares de serviço no Municipal, para que, os mesmos tenham interferencia junto ás senhoras que se encontram nas galerias daquelle theatro, pedindo-lhes a não usar os seus chapéos durante os espectaculos, para que não seja tomada a vista dos demais espectadores.

Essa medida da policia vigorará todo o tempo em que ali estiver a companhia lyrica do centenario.

AU REVOIR — Continua em scena com o maior successo esta nova revista da companhia do Ba-Ta-Clan, em que mme. Rasimi, a pedido de numerosas familias consentiu inserir alguns dos quadros mais notaveis das revistas apresentadas. A dansa do fogo, bailada pela dansarina Madiah "Valy... rêve d'orient", "Le petit coeur", as estranhas evocações dos harens descriptos por Octavio Mirbeau, Pierre Loti e Pierre Louis, os numeros novos do gracioso imitador e compositor Mr. Attic, tudo emfim arranca os mais sinceros applausos ao publico formado por espiritos de élite na sua maior parte. Amanhã dará a sua ultima matinée popular a companhia do Ba-Ta-Clan, com "Au revoir", e, no domingo fará as suas despedidas, devendo partir para S. Paulo, na segunda-feira immediata.

FESTA DE MADAME RASIMI — Na noite de domingo e com o ultimo espectaculo da companhia do Ba-Ta-Clan, fará a sua festa a extraordinaria e delicada creadora de arte que é mme. Rasimi. Para esse espectaculo, que será dado com "Au revoir" e algumas surpresas, certamente encantadoras, tem sido enorme a procura de bilhetes. Será essa uma noite de inesquecivel triumpho para mme. Rasimi, a quem tem impressionado profundamente a delicadeza e o carinho com que ai tem tratado o publico do Rio de Janeiro.

"BARBARA HELIODORA" — Ultimam-se os ensaios de "Barbara Heliodora", peça historica premiada no concurso aberto pela empresa Loureiro, como em tempo annunciámos e em commemoração do centenario da independencia do Brasil. Em "Barbara Heliodora", cuja acção se passa em Minas, de 1789-1812, são evocadas as figuras de Tiradentes, Alvarenga Peixoto, Thomaz Antonio Gonzaga, Visconde de Barbacena, Maciel, Paula Costa, Barbara Heliodora e Marilia. Tem sido enorme a procura de bilhetes para o espectaculo de gala de amanhã, mantendo-se a peça representada no Palacio Theatro, pela companhia dramatica do centenario, pelo menos até 14 de setembro.

FOI ADIADA A PREMIÈRE DE "O ABAT-JOUR" — Devia ser mudado hoje o cartaz do Trianon, para ter logar a "première" da linda comedia de Renato Vianna, "O abat-jour". Dado, porém, o exito que está obtendo ali a comedia "O amigo da paz", a empresa resolveu mantel-a em scena por mais algumas noites, retardando a "première" de "Abat-jour".

A NOVA PEÇA DO RECREIO — Sobe hoje á scena, no Recreio, a revista luso-brasileira "Casaes & Cia", de Monte Sobrinho e Ruben Gill, musicada por Luz Junior e Sá Pereira. Estréam na peça os artistas Marieta Fild, Casemira Ferreira e Conceição Machado.

A PHI-PHI, NO REPUBLICA — A companhia Satanella-Amarante levará á scena, hoje, a opereta em 3 actos "Phi-Phi", que nesta temporada se manteve no cartaz por largo tempo. Num dos intervallos K. K. Reco, causará hilaridade no auditorio, com as suas conferencias humoristicas, sob o thema "A exposição do centenario vista por um colono allemão e outro italiano". Prestará o seu concurso a esta parte do programma, o caricaturista portuguez Joaquim Guerreiro, do "Seculo", de Lisboa, o qual se encontra, de passagem por esta capital, e cujo lapis illustrará a palestra humoristica de K. K. Reco.

A MULHER PATRICIA — Na comedia "Amor á terra", de Octavio Rangel, a subir á scena no theatro S. Pedro dentro de breves dias, as personagens são, na sua maioria, symbolicas. A actriz brasileira Maria Castro, por exemplo, interpreta o papel de Jussara, gracioso adorno da sociedade carioca, que é nem mais nem menos a encarnação, sem exaggeros, da mulher patricia nos seus tradicionaes arroubos de amor e de dedicação conjugal, capaz de supportar os maiores sacrificios com a resignação e desprendimento que lhe estão na indole bondosa.

GRANDE CIRCO EUROPEU — No intuito de tornar mais grandiosos os espectaculos que o grande circo tem apresentado ao publico desta capital, e tambem por assim exigir a festividade da commemoração da grande data do centenario da nossa independencia, estão contratados novos artistas de fama universal, que são esperados no começo da semana proxima, procedentes de Nova York e Europa. O programma de hoje está lindamente organizado, abrilhantando-o o casal França com as suas habilidades de força dental. A função de hoje vae estar muito variada e divertida.

O COMICO DUARTE, NO CARLOS GOMES — O sympathico excentrico parodista Duarte, que tanto successo alcançou na ultima matinée do Carlos Gomes, durante a representação de "Aguenta, Felippe!", voltará depois de amanhã a tomar parte no espectaculo da vesperal, naquelle theatro. O programma organizado pelo irresistivel comico é o seguinte: I, Parodia norte americana; II, "A origem das danças"; III, "Imitação de um advogado zarro"; IV, "A careca de uma conconetista". Com semelhante attractivo é de prever que o Carlos Gomes apanhe uma casa á cunha, na "matinée".

O CARTAZ DE HOJE

MUNICIPAL — "Carmen".
LYRICO — "Au revoir".
TRIANON — "O amigo da paz".
REPUBLICA — "Phi-Phi".
RECREIO — "Casaes & Cia".
S. PEDRO — "Cégos ao sol".
CARLOS GOMES — "Aguenta, Felippe!".

Um acto do chefe de policia

Por acto de hontem, foi nomeado Onias Salathiel Pereira, para exercer interinamente o cargo de commissario de 2ª classe do 29º districto policial, durante o impedimento do effectivo Alvaro de Souza, que se acha licenciado para tratamento de saude.

NO MUNDO DA TÉLA

NOTAS & NOTICIAS

Anita Stewart, em um film de sensação

Dentre as artistas com que a First National Circuit se apresentou entre nós, uma das que mais se tem sobresaido, uma das que mais admiradores tem creado é, sem duvida, Anita Steward, essa linda mulher e esplendida interprete que vimos em "O romance á meia-noite". Agora nos vae surgir ella em outra producção, sendo que, quer pelo enredo, quer pelo meio, quer pelo luxo de montagem, deixa muito longe aquelle seu outro trabalho.

"Medo occulto" vae ser o seu verdadeiro film de apresentação, em que, quer como artista, quer como mulher, ella se nos apresenta em toda a sua pujança e gracilidade. Aqui ella apparece ao lado de um outro astro da téla, Ann Forrest, que deve compartilhar com ella as glorias dessa producção magnifica, em que tudo é sensação, desde o começo, de modo que "Medo occulto" é daquelles films que prendem logo ao começar.

E' com esse trabalho que o Odeon vae iniciar a sua semana do Centenario, e, portanto, é mais que certo que na proxima segunda-feira ali teremos o publico elegante de sempre, na ancia de ver os bons films que constituem sempre os Programmas Serrador.

* * *

Uma fulgurante estrella que se retira do cinema

Motivo ignorado — Escondendo talvez algum romance de amor, porque só o amor póde inspirar resoluções dessa ordem a uma estrella disputada — afastou, ha pouco, definitivamente, da scena muda uma das artistas mais formosas e elegantes, uma das estrellas mais lindas e queridas no mundo inteiro.

E' com difficuldade que o seu nome nos sáe da penna, porque custa a dar ao publico uma noticia tão triste, mas forçoso é dizer que se trata da deslumbrante Justine Johnstone.

Tendo produzido para a Realart até o presente quatro magnificos films, dos quaes tres já passaram no Pari- [illegible]

Betty Compson, na Avenida

[illegible]

Alerta, amadores dos bons films em séries!

[illegible]

séries, pois que se assim não fôr não terão desejo de ver o resto, e com isso só terão a perder, pois que "O fantasma inimigo" é um film de valor que todos devem ver.

Accresce que no mesmo programma o Iris offerece mais o film portuguez "O condemnado" e a esplendida comedia de Clyde Cock, o rival de Carlitos, em "O chaffeur".

Será um programma cheio.

* * *

"Noite de sabbado", uma soberba super-producção da Paramount

Quando duas almas, de feitio e educação differentes, se ligam na vida, mais tarde ou mais cedo a infelicidade vem. "Noite de sabbado", a famosa super-producção da Paramount, que brevemente veremos no cinema Avenida, vae dar uma demonstração eloquente desta verdade.

Cecil B. De Mille poz nesse maravilhoso trabalho a marca indelevel da sua direcção artistica. A originalidade das situações, o luxo da montagem, o imprevisto do enredo, tudo faz de "Noite de sabbado" um film de immenso valor.

O enredo é de um imprevisto sensacional. Duas creaturas, duas romanticas almas de mulher, sonham precisamente com aquillo que não possuem: uma, millionaria, pensa em procurar um companheiro modesto e pobre para seu marido; outra, pobre, não sonha senão num principe encantado que um dia chegará. O destino satisfez-lhes os desejos, mas não lhes satisfez a felicidade, porque nenhuma dellas se accommodou aos meios e aos maridos que procuravam.

Tal o enredo admiravel de Noite de sabbado".

Quer os scenarios naturaes, quer os propriamente de scenographia, são de uma meticulosidade na escolha e dum bom gosto na composição, que fazem de "Noite de sabbado" uma maravilha. Os interiores têm, como sempre, a inalteravel marca da delicadeza artistica da Paramount, na escolha e harmonia do mobiliario e ornatos. Os de do exterior são verdadeiros modelos na excellencia da escolha. Constituem as scenas sensacionaes, como a da ponte metallica, de cuja ferragem o chauffeur Tom fica, com Iris nos braços, suspenso, emquanto o trem electrico passa numa carreira vertigi- [illegible]

Wanda Hawley quasi pega Chico Boia!

[illegible]

Bom humor e ternas emoções são os seus elementos de exito

[illegible]

O que ha no Ideal

[illegible]

"Cadernetas Centenario"

[illegible]

"O pão branco"

[illegible]

Cinema Paris

[illegible]

Fern Andra, no Palais

[illegible]

Cine-theatro Brasil

[illegible]

O concurso Rialto

[illegible]

"Casimiro na casa do Talento"

[illegible]

Continúa o exito de "A desforra"

[illegible]

O presidente da Côrte de Appellação officia ao ministro da Fazenda

Pela secretaria da Côrte de Appellação foi hontem expedido o seguinte officio:

"Sciente, pela communicação em officio de v. ex. de 25 do corrente, a que tenho a honra de responder, da impossibilidade de revogar o acto do director da Recebedoria, por v. ex. approvado e não mais retractavel, pelo qual se innova a tributação do sello dos "actos judiciaes", ampliando-a a "termos" do processo, não classificados e incluidos na enumeração dos que são sujeitos ao imposto; desilludido, assim, da esperança de uma solução administrativa, retirada em meus officios de 17 de julho findo e 5 de agosto do fluente; defeso, como é aos juizes, a applicação de regulamentos e quaesquer actos manifestamente contrarios e incompativeis com a Constituição e as Leis Federaes; é com pezar, sr. ministro, que, em obdiencia ao preceito prohibitivo do art. 120 do Dec. n. 9.263 de 1911, da nossa organisação judiciaria, me vejo na contigencia de sobrepôr a autoridade de um preceito claro e expresso da Lei, pela qual se regula a sellagem dos papeis forenses, á intelligencia que, na administração de v. ex. lhe dá o actual director, em manifesto desaccordo com a do seu antecessor, e a sua tradicional interpretação pelo uso e jurisprudencia.

E sem arbitrio para delegar funcções privativas da jurisdicção correicional que se attribue ao Conselho Supremo da Côrte de Appellação, peço a v. ex. que me releve não ouvir no alvitre suggerido por aquelle funccionario, e não revogar, emquanto persistir o conflicto, a portaria por mim expedida á Secretaria dessa Côrte, determinando continuar a pratica da sellagem dos autos, como até agora tem sido observada.

Apresento a v. ex., os meus protestos de elevada estima e consideração. — O presidente, *Caetano P. de Miranda Montenegro*."

Discussão num botequim

[illegible]

Um refugio para os que esperam os bondes no boulevard de S. Christovão

[illegible]

Mais promoções na Central do Brasil

Por titulos de hontem, foram promovidos, na 4ª Divisão:

A machinista de 2ª classe, os interinos Targino Silva, Joaquim Baptista e José da Silva Carvalho, por antiguidade, e Joaquim Ignacio de Almeida, Hilario Roberto, Rufino Pandolf, Guilherme Frederico de Alencar, Onofre José de Oliveira, Ernani de Souza Meirelles e Alfredo Pereira Mendes, por merecimento;

a machinista de 3ª classe, os interinos Estevam Nicolich, José Venuto de Andrade e João Pereira de Amorim, por antiguidade, e por merecimento, Agnello Antonio Alves, Alexandre Muniz Paraguassu', Herculano de Magalhães, Seraphim Xavier, João Soares Pinheiro, Angelo Colombo e João Diniz da Fonseca;

a machinista de 4ª classe: por antiguidade, os interinos, Aurelio Vasques Monteiro e Antonio Corrêa Tavares, e por merecimento, Augusto Martinho das Chagas e Patricio Pinto de Miranda.

Por titulos da mesma data, foram confirmados em machinistas de 4ª classe, os seguintes interinos: Julio Tolentino de Almeida, Aristides Gonçalves dos Santos, Eugenio Pereira Rosas, José Leal da Silveira, Gabriel Cezario da Fonseca, Francisco de Almeida, Porphirio José Gregorio, Anselmo Paulo Pereira, Manoel Nunes, Josinho José da Rocha, Joaquim da Silva Xavier junior, Diogo Martins, Oscar Santiago, Quintino Antonio Lago e Henrique Teixeira.

Por titulo de hontem, foram tambem promovidos, na 4ª Divisão:

a machinistas de 2ª classe, os de 3ª Jayme Cardoso da Silva e Avelino Botelho Chaves, por antiguidade, e, por merecimento, João Coelho de Amorim e Ricardo Lourenço;

a machinistas de 3ª classe, os de 4ª Accacio dos Reis, Antonio Gomes da Silveira, Secundino Antonio de Abreu e Antonio de Oliveira, este por antiguidade, e aquelle, por merecimento, e

a machinistas de 4ª classe, os praticantes de machinistas André Rodrigues Pereira, por antiguidade, e Rodolpho de Carvalho Lima, Carlos Louvine Ennes e Lindolpho Soares de Macedo e Benjamin Coelho de Souza, por merecimento.

Termos commerciaes

A Liga do Commercio recebeu, por intermedio do Ministerio das Relações Exteriores, o seguinte codigo internacional sobre termos commerciaes, organizado pela Camara do Commercio I. Franceza, cujas definições adoptadas são:

F. O. B. — F. O. B., na occasião de partida (free on Board) significa que na venda a que se applica o termo, a transferencia da propriedade e dos riscos della consequentes tem logar desde que o vendedor entregou a mercadoria a bordo do navio designado pelo comprador, e que esta mercadoria foi tomada como carregamento pelo navio, ficando todas as despesas de manutenção, antes da partida do navio, inclusive as despesas de transporte a bordo e de estivagem, mesmo achando-se estas incorporadas no preço do frete, a cargo do vendedor e comprehendidas no preço da venda.

Em se tratando de relações com os differentes paizes, com excepção dos Estados Unidos, basta a expressão F. O. B., sem o accrescimo da palavra "vessel", indispensavel nas relações com a grande Republica norte-americana.

C. I. F. ou C. A. F. — C. I. F. ou C. A. F. cost insurance and freight) significa custo, seguro e frete. A transferencia da propriedade e dos riscos consequentes tem logar desde que a mercadoria foi tomada em carregamento pelo transportador maritimo; mas os preços do frete e do seguro estão comprehendidos no preço da venda. Todavia, embora trate o vendedor do frete, do seguro e tome a seu cargo essas despesas (frete e seguro) em virtude de uma obrigação de contrato decorrente das proprias condições da venda, não agindo nisso senão como mandatario do comprador, não incorre, a não ser por um erro pessoal que lhe possa ser attribuido, e mresponsabilidade no que diz respeito aos riscos de transporte.

F. A. S. — F. A. S. (Free along side) significa que, na venda, a que se applica esse termo, a transferencia da propriedade e dos riscos consequentes tem logar desde que o vendedor entregue a mercadoria ao navio designado pelo comprador e que essa mercadoria foi tomada como carregamento pelo navio, ficando unicamente a cargo do vendedor as despesas de manutenção anterior á collocação na talha.

C. e F. (Cost and Freight) têm a mesma significação que C. A. F. e C. I. F., com a differença de não serem o preço e o cuidado do seguro comprehendidos no preço da venda.

R. O. R. e F. O. T. significam mercadorias carregadas em vagão. A expressão correspondente, em França, é "sur wagon".

L. C. L. (Less carload Lot) não é uma expressão usada em França.

Uma conferencia sobre o methodo Montessori

Realizou-se hontem, ás 8 1|2 horas da noite, no salão da Academia de Letras, a conferencia sobre a educação da infancia pelo methodo de Montessori, material didatico, pronunciada pelo professor Pedro Deodato de Moraes, de S. Paulo.

O presidente da sessão, apresentando o conferencista, fez referencias lisonjeiras á sua pessoa, encarecendo as vantagens que decorrem do novo methodo que elle quer instituir no Brasil.

Em seguida o conferencista occupou a tribuna por longo tempo, expondo o assumpto.

Ao terminar a conferencia, foi o professor Deodato Moraes saudado pelo professor Cacace, delegado do governo italiano ao Congresso Americano da Creança, dr. Alfredo Magalhães, e outros presentes.

A festa do cão

Cresce dia a dia o enthusiasmo e o numero de adhesões pela festa do cão a realizar-se este mez e promovida pela Liga Internacional de Assistencia aos Animaes, com séde á rua da Assembléa n. 71.

Estes ultimos dias foram expedidos mais cartões de matriculas de cães pertencentes aos srs. general João Cardoso de Menezes e Souza, Manoel M. e Silva, S. Martins da Cunha, Jorge Kreutzer, Virginio Fontes Corrêa da Silva, e sras. Clemencia Pereira, Antoinette Gussarde, Lucie Borelli, Carlota Clausen de Mattos, Ignacia Adelaide de Oliveira, Annette Rocha, Jeanne Pelletier, Barbara Carvalho e Mariasinha Abranches.

A commissão organizadora da festa continua diariamente, das 11 ás 3 horas, á disposição do publico, na séde da Liga, telephone central 3820, afim de matricular os animaes pertencentes ás pessoas que desejarem comparecer á interessante reunião zoophila.

CORREIO SPORTIVO

OS SPORTS NO CENTENARIO

O inicio das provas

Domingo proximo, dia 3 do corrente, serão iniciadas as provas latino-americanas, tão anciosamente esperadas pelos innumeros afficionados reunidos nesta cidade.

O Brasil iniciará a commemoração solenne do anniversario de sua emancipação politica, consagrando primeiramente o sport, que se propoz abrilhantar os grandes festejos, cumprindo assim o dever sagrado de levar aos olhos dos estrangeiros amigos que nos visitam, a primeira demonstração do nosso progresso desses cem annos de independencia — o progresso sportivo.

Ha mais tempo tivessemos iniciado os grandes trabalhos que não têm poupado os maiores sacrificios das varias sub-commissões technicas e, já hoje, estariamos annunciando um principio de programma mais completo, uma collecção consideravel de partidas — a totalidade dos sports que praticamos — como a serem iniciados. Tal não se dá e isto, porém, não diminue o trabalho feito, a ponto de desmerecer os grandes festejos. Fomos forçados ao adiamento de umas tantas provas; entretanto, não deixamos de ver o sport figurar na vanguarda do programma, com que o Brasil apresentará aos hospedes illustres e amigos, que vê ao seu lado, em seus dominios, as provas do adeantamento que tem, a demonstração de cuidado que tem tido, para collocar o seu pavilhão ao lado dos que tremulam no primeiro plano.

Domingo veremos a primeira demonstração de competencia, nas partidas de esgrima, tennis, basketball e box.

O INICIO DAS PROVAS DE ESGRIMA

Domingo, tres, serão iniciadas as provas do campeonato latino-americanas de esgrima.

Effectuar-se-ão as de florete, pela manhã, devendo as equipes argentina e uruguaya atirar ás 8 horas, precisamente, no stadium do Fluminense F. C. A' tarde deverão encontrar-se as equipes do Brasil e Argentina, cujo primeiro assalto terá logar ás 3,30 da tarde, em ponto, no mesmo local.

EQUIPES BRASILEIRAS E ATIRADORES INDIVIDUAES DE ESGRIMA

Assim ficaram constituidas as equipes de atiradores esgrimistas brasileiros, para as provas latino-americanas a serem iniciadas domingo:

Equipe de florete — Coronel Valerio Falcão, coronel Gamoeda, tenente Oswaldo Rocha, tenente Padilha e tenente Sucupira.

Reservas — Capitão Paiva, tenente Prado e sr. José Costa.

Equipe de espada — Tenente Oswaldo Rocha, tenente Horacio dos Santos, tenente Padilha, tenente F. Prado e sr. José Costa.

Reservas — Coronel V. Falcão, coronel Gamoeda e tenente Sucupira.

Equipe de Sabre — Coronel Valerio Falcão, tenente Oswaldo Rocha, tenente Pelio Ramalho, tenente F. Prado e sr. José Costa.

Reservas — Capitão Carneiro, tenente Magalhães Padilha e tenente Horacio Santos.

INDIVIDUAES

Florete — Coronel Valerio Falcão, coronel Gamoeda, tenente Oswaldo Rocha, capitão Carneiro, capitão Paiva, tenente Padilha, tenente Sucupira, tenente F. Prado, sr. José Costa e tenente Pelio Ramalho.

Espada — Coronel Valerio Falcão, coronel Gamoeda, capitão Carneiro, tenente Oswaldo Rocha, sr. José Costa, tenente Padilha, tenente F. Prado, tenente Sucupira, tenente Rangel e tenente Horacio dos Santos.

Sabre — Coronel Valerio Falcão, major Parga Rodrigues, capitão Carneiro, sr. José Costa, tenente Horacio dos Santos, tenente Benjamin Costa, capitão Paiva, tenente Prado, tenente Pelio Ramalho e tenente Oswaldo Rocha. — Major *Parga Rodrigues*, presidente.

PROGRAMMA OFFICIAL DE ATHLETISMO

Reuniu-se hontem o jury geral de athletismo dos jogos latino-americanos, com a presença dos srs. Alfredo Betteley, Luiz Carlini, Julio J. Rodriguez, Arthur Azevedo, representando, respectivamente, o Chile, Argentina, Uruguay e Brasil, e assistido pelos srs. Carlos Fama e Roberto Trompowsky, tendo sido tomadas as seguintes providencias:

Marcar 10, 6 e 4 pontos ás nações respectivamente em 1º, 2º e 3º logar da seguinte prova: corrida de 3.000 metros, equipes, Cross Country, 1.600 e 400 metros, revesamento.

Marcar 16, 6, 4 e 2 pontos ás [illegible]

technicos da Federação Internacional Athletica.

Approvar as seguintes datas e programma:

PROGRAMMA DO CAMPEONATO LATINO-AMERICANO DE ATHLETISMO

1º dia — 9 de setembro:

Salto vara — Preliminar. Corrida, 100 metros — Preliminar. Arremesso do dardo — Preliminar. Corrida, 5.000 metros — Final. Corrida, 110 barreiras — Preliminar. Arremesso do peso — Preliminar. Corrida, 800 metros — Preliminar. Salto, distancia — Preliminar.

2º dia — 10 de setembro:

Salto, vara — Final. Corrida, 110 metros — Final. Arremesso do dardo — Final. Corrida, 3.000 metros, equipes — Final. Corrida, 110 barreiras — Final. Arremesso do disco — Preliminar. Corrida, 400 metros — Preliminar. Salto, distancia — Final.

3º dia — 12 de setembro:

Corrida, 200 metros — Preliminar. Arremesso do disco — Final. Cross Country — Final. Corrida, 400 barreiras — Preliminar. Salto, altura — Preliminar. Corrida, 400 metros — Final. Corrida, 400 metros, revesamento — Final.

TERMINARAM AS ELIMINATORIAS DE BOX

No "ring" do C. R. Flamengo realizou-se ante-hontem, á noite, a ultima prova eliminatoria de box, prova final da categoria de peso leve, tendo como disputantes os srs. Antonio Rodrigues Alves e tenente Ignacio Loyola Daher.

Sem que estivesse ferido ou que tivesse outra razão qualquer, o tenente Ignacio Loyola Daher abandonou a luta, cabendo a victoria ao seu adversario.

A commissão de box tomou, então, a seguinte resolução:

"Ring do Club de Regatas Flamengo.

Para o dia 30 de agosto de 1922 foi marcada a prova final da categoria de peso leve, entre os srs. Ignacio Loyola Daher e Antonio Rodrigues Alves. O sr. Rodrigues Alves atacou dentro de todas as regras, entretanto, não se dando o mesmo com o sr. Loyola Daher, que não só não combateu, como abandonou o encontro ao iniciar-se o 2º assalto, sem que estivesse confundido, houvesse recebido socos sufficientes ou de fórma que a seu favo pudesse allegar alguma razão, inexplicavelmente, não como um sportman, abandonou a luta.

A commissão de box, estranhando este procedimento anti-sportivo e tanto mais digno de admiração por tratar-se de um militar, de um tenente do Exercito Brasileiro, resolveu desqualifical-o da representação brasileira de box para os jogos latino-americanos.

Assim procedendo, a commissão se baseia no artigo 17 do regulamento da Confederação Sul-Americana de box.

A. Tenorio de Albuquerque (secretario da commissão); Rogerio Mesquita (juiz); A. Werneck, Douglas Dening, Henri Rose e barão de von Saucken (presidente)".

JUIZES JA' NOMEADOS

A commissão de juizes, de accordo com os representantes dos paizes concorrentes, resolveu designar para juizes das partidas de lawtennis e basketball os srs.:

Lawn-tennis — W. DacHardy (Argentina); Juan A. Gibson, Carlos Leal Filho (Brasil) e Herberto Filgueiras.

Basket-ball — Fred Naber para todas as provas.

A NOVA SUB-COMMISSÃO DE TIRO

A nova sub-commissão de tiro ficou assim constituida:

Presidente, 1º tenente Dermeval Peixoto; secretario, 1º tenente Edmundo Leinhardt Peixoto; vogaes, dr. Afranio Costa, major Bernardo de Oliveira e Alberto Pereira Braga.

A EQUIPE ARGENTINA DE TENNIS

Pelo "Andes" chegou ante-hontem a esta capital a equipe argentina de lawn-tennis. A delegação vem chefiada pelo sr. Gibson, presidente da Confederação Argentina de Lawn-tennis, e está assim constituida:

"Simples" — Carlos Dumas e Arthuro Hortal.

"Duplas" — Alfredo Villegas com Armando Zumelzu e Guilherme Mc Hardy com Ronaldo Boyd.

"Reservas" — Gibson e W. Robson.

A NOVA TABELLA PARA O CAMPEONATO SUL-AMERICANO DE FOOTBALL

A commissão de football das olympiadas latino-americanas, á vista da transferencia do inicio do campeonato de 10 para 17 de setembro e de informações recebidas sobre a participação da Liga Paraguaya nesse certamen, resolveu organizar a seguinte tabella:

SETEMBRO

Dia 17 — Chile x Brasil. Dia 20 — Argentina x Paraguay. 23 — Uruguay x Chile. 24 — Brasil x Paraguay. 28 — Chile x Argentina.

OUTUBRO

Dia 1 — Brasil x Uruguay. Dia [illegible]

O SCRATCH BRASILEIRO VAE TREINAR

[illegible]

solveu realizar na terça, quinta e domingo trenos do scratch brasileiro de football para os jogos latino-americanos.

UM ASSALTO AMISTOSO

Realizou-se hontem um assalto amistoso de esgrima entre os instructores das equipes brasileira e argentina.

Venceu o da equipe brasileira, verificando-se um cavalheirismo a toda prova.

OS CHILENOS SO' TOMARÃO PARTE NAS PROVAS INDIVIDUAES

Devido a chegarem tardiamente a esta capital, os esgrimistas chilenos só tomarão parte nas provas individuaes.

ARRECHAVALETA NO RIO

Os sportsmen cariocas já conhecem de sobra o grande amigo que têm em Eduardo Arrechavaleta, o distincto chronista sportivo de "El Plata", que nos visita pela 4ª vez. Pois elle aqui está novamente, contentissimo por visitar a sua segunda patria — o Brasil — que já conseguiu prender uma grande parte do seu coração.

Arrechavaleta, que chegou pelo "Andes", procurou hontem os seus collegas do Rio, para offerecer a residencia destes dias, no Hotel Avenida.

OS URUGUAYOS EMBARCAM HOJE

No "Lipari", francez, deverão embarcar hoje no Uruguay os footballers que disputarão os jogos do grande torneio latino-americano, a iniciar-se no dia 10 deste mez, entre nós.

OS CHILENOS CHEGARÃO A 5

No proximo dia 5 deverão estar entre nós os footballers que constituem o scratch nacional chileno, para o grande torneio sul-americano.

O GRANDE MATCH AMERICA X CORINTHIANS

Na bella praça de sport da rua Campos Salles, realiza-se no proximo domingo o grande encontro interestadual entre as valorosas esquadras do America F. C., campeão do centenario, e do Corinthians, o mais provavel campeão da capital paulista.

Essa pugna promette ser brilhante, dado o valor dos contendores, e, além disso, o gremio do saudoso Belfort Duarte vae empregar todos os esforços para a "revanche" do seu ultimo encontro com aquella equipe, em que perdeu pelo score de 2 a 0.

A delegação do Corinthians vem chefiada pelo distincto sportsman sr. Guido Giacminelli, seu presidente, e deverá chegar a esta capital amanhã, pela manhã, hospedando-se no Eunice Hotel.

O America vae fazer uma carinhosa manifestação aos seus visitantes, aos quaes será offerecida uma artistica lembrança.

A equipe da rua Campos Salles apparecerá em campo com a seguinte organização:

Ribas; Barata, Perez; Gonçalo, Hugo, Mattoso; Gilberto, Chico, Oswaldo, Simas e Brilhante.

Como prova preliminar bater-se-á o 1º team do S. C. Brasil com o 2º do club local.

Acompanhando a delegação virá, tambem, o nosso collega José de Castro Carvalho do "A Capital".

RESOLUÇÕES DO CLUB DE NATAÇÃO E REGATAS

Em sessão de directoria, bontem reunida extraordinariamente, foi resolvido que o Club de Natação e Regatas commemorasse o Centenario da Independencia da seguinte forma:

Na semana de 7 a 13 de setembro, conservar a séde social engalanada, enfeitando a fachada com bandeiras e galhardetes, illuminando-a profusamente todas as noites;

no dia 7 dar tres salvas de 21 tiros de canhão ás 6, 12 e 6 horas da tarde;

no dia 17 realizar uma vesperal dansante em homenagem ás delegações nauticas dos Estados e estrangeiras; e

cancellar os recibos dos socios que, por difficuldades financeiras, estejam atrazados em mais de tres mezes, desde que paguem o mez de setembro.

AS PROVAS DE BOX TAMBEM COMEÇARÃO DOMINGO

Estão annunciadas para domingo á noite, no "ring" do C. R. Flamengo, á rua Paysandu', as provas latino americanas de box.

OS JOGOS DE BASKETBALL

Os jogos latino-americanos de basketball a serem iniciados domingo á noite, no "ring" do Fluminense, obedecerão ao seguinte programma:

Dia 3 — Argentina x Brasil.
Dia 4 — Argentina x Uruguay.
Dia 6 — Brasil x Uruguay.
Dia 8 — Brasil x Argentina.
Dia 10 — Uruguay x Brasil.
Dia 12 — Argentina x Uruguay.

O PRIMEIRO JOGO DE TENNIS

A sub-commissão de tennis apresentará hoje a relação official dos jogos de tennis latino americanos a serem iniciados domingo proximo, dia 3, pela manhã, no "curt" do Fluminense F. C.

Conseguimos saber que o primeiro jogo será o "single" Brasil x Argentino, entre o nosso defensor Ricardo Pernambuco e Arturo Hortal.

OS TRENOS DOS ESGRIMISTAS ESTRANGEIROS

Os esgrimistas argentinos e uruguayos, que vão tomar parte nos jogos latino—americanos, estão treinando, respectivamente, no Fluminense F. C. e no A. C. M.

CAMPANHA DE ATHLETISAÇÃO

Após realizar o "tour" paulista [illegible]

THEATRO MUNICIPAL — Concessionario: WALTER MOCCHI — Temporada official de 1922

HOJE — 1º de setembro, ás 8 3|4 — 3ª recita do turno B — 1º do festival Wagneriano: CARMEN

AMANHÃ, 2, ás 8 3|4 — La Favorita

Domingo — IRIS

[illegible]

THEATRO CARLOS GOMES — EMPRESA PASCHOAL SEGRETO

HOJE — 2 SESSÕES 2 — A's 7 3|4 e 9 3|4 — HOJE

A CAMINHO DO 4º CENTENARIO! — O mais brilhante original da parceria BITTENCOURT-MENEZES

AGUENTA, FELIPPE!...

[illegible]

THEATRO MUNICIPAL — GRANDE COMPANHIA LYRICA INTERNACIONAL

NA BILHETERIA DO THEATRO (LADO AVENIDA RIO BRANCO)

Abre-se hoje a VENDA CUMULATIVA das localidades que ainda ficam livres nas 5 RECITAS DO TURNO B nas quaes serão representadas as 5 operas de Wagner

PARSIFAL — A TETRALOGIA NA INTEGRA — OURO DO RHENO | WALKIRIA — SIEGFRIED — CREPUSCULO DOS DEUSES — WEINGARTNER

[illegible]

EMPREZA THEATRAL JOSÉ LOUREIRO

Theatro Republica — [illegible] — PHI-PHI

PALACIO THEATRO — BARBARA HELIODORA

Theatro Lyrico — BA-TA-CLAN — A deslumbrante revista AU REVOIR

[illegible]

PALACIO CLUB — R. Passeio 40 — Todas as noites das 11 horas em diante CABARET — 2 Orchestras 2 — THE MEXICANS — Breve Novas Estréas

Grande Circo Europeu — HOJE A's 8 3|4 HOJE

[illegible]

CINEMA MASCOTTE — A PILHA DA TEMPESTADE

[illegible]

Cine-Theatro BRASIL — Coração de Apache — A ESPHINGE

[illegible]

CINE MEYER — Indiscreção — Sombras de uma Hora

Cine E. de Dentro — Aviso Revelador — Quando Florescem os Lilazes

TRIANON — COMPANHIA BRASILEIRA DE COMEDIA Abigail Maia — EM MARCHA PARA O CENTENARIO — O AMIGO DA PAZ — 3 actos engraçadissimos de Armando Gonzaga — Brevemente ABAT-JOUR — Elegantissima comedia de RENATO VIANNA. (O. 21186)

THEATRO RECREIO — Empreza RANGEL & C. — HOJE — ás 7 3|4 — CASAES & C. — HOJE — ás 9 3|4

[illegible]

TRINOZ

— DE —

Ernesto Souza

Inappetencia, Máo Halito, Más Digestões, Dôres de Cabeça, Figado Augmentado, Urinas Turvas, Palpitações do Coração. TONICO DO SYSTEMA NERVOSO

GRANADO & C. — 1.º de Março, 14

Applicado em casos chronicos que já levavam o doente ao desanimo, o TRINOZ tem dado resultados surprehendentes. Pessoas que tinham mesmo verdadeiro horror á comida, sentam-se hoje á mesa com satisfação.

—:—

Com prazer a gente {come,
Tomar TRINOZ é {ter fome.

(69)

namento adoptados para o preparo dos athletas que vão concorrer aos jogos do centenario.

A DELEGAÇÃO URUGUAYA DE FOOTBALL

Os uruguayos trazem, desta vez um team bastante respeitavel, constituido de seus melhores jogadores. [illegible]

TRENO DOS NADADORES

Realiza-se, hoje, á tarde, na piscina da "Ilha das Enxadas", um treno de todos os nadadores classificados nas eliminatorias nacionaes. [illegible]

REUNIÃO DA DIRECTORIA DA C. B. DE DESPORTOS

Esteve reunida, hontem, á tarde, a directoria da C. B. D., tendo resolvido:

a) approvar a acta da sessão anterior;

b) approvar os balancetes de março a julho, fornecidos pela thesouraria;

c) tomar conhecimento do telegramma da Confederação Sul-Americana de Football, [illegible]

d) agradecer os serviços prestados pelo sr. Léon Peyrou, [illegible]

e) suspender o registro do jogador [illegible]

f) [illegible]

g) nomear representante da C. B. D. [illegible]

h) solicitar á Federação Brasileira das Sociedades do Remo, [illegible] Club de Regatas Vasco da Gama.

***

FOOTBALL

INFORMAÇÕES DIVERSAS

S. PAULO-RIO F. C. — A directoria em sua ultima reunião, tomou as seguintes deliberações:

a) — Approvar a acta anterior;

b) — Approvar 15 propostas de novos socios.

c) — [illegible]

A CHEGADA DE UM SPORTSMAN — [illegible]

OS NOVOS DIRIGENTES DA CONFEDERAÇÃO BRASILEIRA DE DESPORTOS — O Conselho da Confederação Brasileira de Desportos, em sua ultima reunião, elegeu os seguintes dirigentes no biennio 1922-1924:

Presidente, dr. Oswaldo Gomes; [illegible]

O FESTIVAL DO CONFIANÇA A. C. — [illegible]

AMERICA F. C. (Official) — O presidente previne aos associados que, [illegible]

sentação do recibo n. 9, isto é, de setembro, [illegible]

UMA FESTA SPORTIVA NA ILHA DO GOVERNADOR

[illegible]

ASSOCIAÇÃO ATHLETICA DOS EMPREGADOS DO COMMERCIO

[illegible]

NOTAS DO JOSÉ RAOUL A. C.

[illegible]

NOTAS DA LIGA BRASILEIRA DE DESPORTOS

[illegible]

nos dos seus estatutos que já não correspondiam ao grande desenvolvimento que tem tido o club ultimamente. [illegible]

O BAILE DO AMERICA FABRIL

[illegible]

A LIGA BRASILEIRA DE LUTO — Pelo fallecimento do sr. S. A. Conde d'Eu a Liga Brasileira de Desportos tomou luto official por oito dias, hasteando o seu pavilhão em funeral.

SPORTIVO GYMNASIO BRASILEIRO [illegible]

[illegible]

BASEBALL

As eliminatorias do campeonato mundial

Nova York, 31 — São os seguintes os ultimos resultados dos jogos [illegible]

REMO

FEDERAÇÃO BRASILEIRA DAS SOCIEDADES DO REMO

[illegible]

TURF

EVIL-EYE E AYMESTRY

Evidentemente, são dois nomes inglezes. [illegible]

VARIAS NOTICIAS

[illegible]

As cotações do filho de Amsterdam baixaram hontem a 20-10, tendo as de Pardal subido de 35 a 40-10. O companheiro de blusa de Nemo, que continua firme, tem, entretanto, muita chance.

—:— A ultima eliminatoria official que figura no programma official que figura no programma de domingo, apezar das numerosas inscripções que foram confirmadas, não terá, provavelmente, mais de doze concorrentes, entre os quaes Paulistano, que trabalhou a distancia em bom tempo, Revanche, Niño, Geada, Nassau e Norma. Entre os estreantes figurará a potranca Nobreza, companheira de blusa de Nubia, que não será apresentada. Essa defensora da blusa ouro e azul reserva energias para o grande Sete de Setembro, que se realizará na proxima quinta-feira.

—:— Nos leilões realizados este anno em Deauville, o turfman inglez sr. Macomber pagou por um yearling filho de Sardanapale a somma de 167.000 francos e mais o imposto de 17 1|2 por cento, preço record das vendas ali realizadas. O preço menor foi o pago pelo rei da Hespanha. O duque de Toledo — é este o titulo que Affonso XIII usa no turf, — adquiriu uma filha de Verwood por 2.000 francos, isto porque os demais interessados, por uma natural deferencia, se abstiveram de cobrir o lance de sua majestade.

—:— Está muito bonita a egua Liette, que na proxima reunião do Jockey-Club intervirá no grande premio Independencia, de 50:000$000 ao vencedor, ao lado de Bridge, ganhador facil do ultimo grande Presidente da Republica. A gloriosa filha de Roxana será apresentada para intervir no seu maior compromisso do anno e sem duvida de toda a sua brilhante campanha, em impeccaveis condições.

—:— Conforme antecipamos, realizou-se hontem a venda, em leilão, de Madrugador e Rataplan, que foram arrematados pelo seu entraineur, o jockey Le Mener, não sabemos se por conta propria ou de terceiros. Não sabemos a quanto subiram precisamente os lances, mas podemos adeantar que o filho de Huon II foi arrematado por pouco mais de 4:000$000 e Rataplan por menos de 2:000$000.

O XX Congresso de Americanistas foi encerrado ante-hontem

A's 3 horas da tarde de ante-hontem, realizou-se a sessão de encerramento do XX Congresso Internacional de Americanistas. Foi presidida pelo sr. Simoens da Silva.

Aberta a sessão foi dada a palavra, ao representante dos Estados Unidos, sr. Ales Hardlicka. Esse representante fez uma longa e minuciosa oração. Outro representante americano, o sr. Marchall Odville, tambem falou.

Em seguida teve a palavra o sr. Morales de Los Rios, secretario do Congresso Internacional de Americanistas.

Os membros presentes se congratularam com a mesa da presidencia pelo exito do Congresso.

Falaram, ainda, alguns congressistas.

HOJE 25:000$000 INTEIRO, 2$600 Loteria do E. do Rio (2654)

Soccorridos pela Assistencia

José Maria Pesqueira, ferrador, residente á rua da Paz 35, quando attendia a um muar da Limpeza Publica foi alcançado por um couce, no pé esquerdo.

A Assistencia medicou-o.

—Manoel de Souza Paes, electricista, ao descer, hontem, a ladeira da Gloria, caiu, fracturando ambos os ante-braços.

— Foi encontrado caido, hontem, no largo das Neves, um individuo desconhecido, que estava sob a acção de um ataque epileptico.

Foi mandado para a Santa Casa.

— O menor Mario, de 10 annos, filho de Manoel Duarte e residente á rua do Chicohorro n. 6, caiu em sua residencia, recebendo varios ferimentos, que foram pensados na Assistencia.

O delegado de dia

Está de serviço, hoje, na Repartição Central de Policia, o 1º delegado auxiliar.

O ministro da Viação exonera e nomea

Por portaria de hontem, o ministro da Viação exonerou Antonio Jorge de Mello, do cargo de escripturario pagador da Commissão de estudos do rio Cuiabá e nomeou o conductor de 1ª classe da Inspectoria de Portos o de 2ª do antigo quadro das Commissões, Gabriel Duha; desenhista da Commissão de estudos e obras novas do porto do Rio de Janeiro, o desenhista diarista da mesma Commissão, Antonio Luiz de Viceidze, e para a Commissão de estudo do porto de Aracajú, engenheiro ajudante, o auxiliar technico da Inspectoria de Portos, Luiz Ayres Porto Carreiro; conductor de 2ª classe, o actual auxiliar technico da mesma inspectoria, Raymundo Fernandes e escripturario de 2ª classe, o ex-pagador da Commissão de esudos do rio Cuyabá, Antonio Jorge de Mello.

Um memorial dos aposentados ao governo

A Commissão de aposentados eleita para tratar dos interesses da classe, reune-se hoje, ás 4 horas da tarde, no Centro dos Funccionarios Publicos Civis, afim de tomar conhecimento de um memorial que será enviado aos poderes da Republica.

Esse documento foi confiado a um dos membros da Commissão que hoje se desobrigará dessa incumbencia.

Aos que nos informam esse memorial, que foi feito com a maior ponderação, tem argumentos de tal ordem que bem justificam a attitude dos velhos servidores, inutilizados o serviço do paiz.

Multas impostas pela Recebedoria Federal

O director da Recebedoria do Districto Federal multou em 2:000$ a Companhia Lloyd Sul-Americano, por não ter recolhido no prazo legal o imposto da renda sobre as gratificações distribuidas aos seus directores, em 1:200$. J. Otero C. e em 40$, Epaminondas Barcellos, aquelle por ter exposto á venda um barril desacompanhado dos respectivos sello de consumo e o ultimo por ter vendido áquelle diversas bebidas sem as devidas formalidades na respectiva nota de venda.

GUERRA

Ao enfermeiro do Collegio Militar de Barbacena Gil Barroso, o ministro concedeu 60 dias de licença para tratamento de saude.

—:— Foi transferido do 8º regimento de infantaria para o 3º o segundo tenente João Dias Campos Junior.

—:— Com relação ás modificações feitas pelo operario do Arsenal de Guerra Antonio Drummond no guarda-fecho modelo de 1908, o ministro declarou ao director do Material Bellico que, para resolver sobre a adopção da citada peça com as modificações, se deverá mandar preparar 48 exemplares para serem distribuidos aos corpos, os quaes depois de utilizal-os durante seis mezes, transmittirão os seus respectivos pareceres.

Festival no Jardim Zoologico

Em beneficio das obras da matriz do Engenho Novo

Dentre o grande numero de attracções de que se compõe o grande festival que as damas zeladoras da matriz do Engenho Novo realizarão domingo, 3, em favor das obras dessa matriz, destacam-se os exercicios dos escoteiros da freguezia, que obedecerão ao seguinte programma:

1, Gymnastica; 2, corrida de caranguejos; 3, luta do gallo; 4, corrida de automoveis; 5, luta do Scalp; 6, corrida de estafetas; 7, caça á bandeira; 8, cabo de guerra; 9, demonstração de primeiros soccorros aos feridos; 10, football entre o grupo e o 1º team do Black F. C.

As provas dos escoteiros terão inicio á 1 1|2 da tarde. Além desses numeros haverá theatro, corridas de moças, concerto instrumental ao ar livre, pesca milagrosa, carroussel, cabeça aranha, etc.

A festa durará da 1 hora da tarde ás 8 horas da noite.

Funccionarão elegantes barraquinhas, servidas por graciosas senhoritas, que fornecerão chá, café, doces, refrescos, flores, etc.

Para maior facilidade aos moradores dos bairros do Engenho Velho e Tijuca, estará aberta da 1 ás 4 horas da tarde a porta do Jardim Zoologico, na rua Costa Pereira, por onde trafegam os bondes da linha Uruguay-Engenho Novo.

Os premios para a Exposição de Canarios

A Sociedade Propagadora da Creação de Canarios "A Jardineira", como demonstração dos seus esforços pelo realce do grande certamen, de 1922, tem em exposição, por alguns dias, nas vitrines da loja da rua 7 de Setembro n. 151, grande numero dos premios para essa sua 1ª exposição annual.

São premios de real valor e utilidade, destacando-se dentre elles a grande "Taça Parc Royal", de rara belleza artistica, instituida pelos srs. Vasco Ortigão & Gia. e custoso relogio de ouro Patek Philipp.

PREFEITURA

O prefeito promulgou hontem o decreto legislativo que concede um anno de licença, com todos os vencimentos, para tratamento de saude, onde lhe convier, ao guarda da Inspectoria de Mattas, Jardins, Caça e Pesca, José Justiniano Cardoso de Carvalho Filho.

—:— Foi reconhecida como logradouro publico a rua Alcina, no districto de Jacarépaguá.

—:— Foram exonerados, a pedido, o inspector escolar Gustavo Barroso e o guarda jardim Francisco Caneca de Paulo.

—:— Foi nomeado guarda jardim, o sr. Manoel de Paula.

Menor atropelado

O menor Nelson, hontem, á noite, na rua Sant'Anna, foi atropelado pelo bonde n. 325, recebendo ferimentos pelo corpo.

A Assistencia soccorreu-o, deixando-o em tratamento na casa de seu pae, Horacio Machado, á rua S. Leopoldo n. 44.

Instrucção Publica

O director geral assignou hontem os seguintes actos:

Designando os professores cathedraticos: Tasso Peres, para a 4ª escola masculina do 14º districto; Jayme Cardoso, para a 1ª masculina do 14º; Arlindo Sodoma da Fonseca, para a 3ª masculina do 14º; Oscar Joaquim da Cunha, para a 2ª masculina do 15º; Gumercindo Pereira Oliveira, para a 3ª masculina do 15º; Elias Mallio da Silva Costa, para a 1ª masculina do 16º; Mario Coutinho, para a 4ª masculina do 21º; Olegario de Paula Rodrigues Dominguez, para a 5ª masculina do 21º; as adjuntas de 2ª classe: Nair Goulart dos Santos, para a 5ª mixta do 4º; Rosa Amelia Soares, para a 5ª mixta do 14º, e Elisa Ribeiro da Fonseca Fernandes da Cunha, para a 10ª mixta do 4º; as de 3ª: Herminia Rebouças Gelvão, para a 2ª mixta do 16º; Abigail M. Monteiro de Barros Catão, para a 1ª mixta do 1º; Jandyra Miranda Moreira de Mello, para a 10ª mixta do 6º; Ernestina Chaves Penna, para a 1ª mixta do 1º; Carmen Visioli de Sá, para a 1ª mixta do 16º, e Margarida Corrêa Gonçalves da Cunha, para a 3ª mixta do 21º; a coadjuvante de ensino Rosa Nina de Medeiros, para a 2ª feminina nocturna do 7º;

concedendo trinta dias de licença, para tratamento de saude, á adjunta de 3ª classe Iracema Verrall da Costa Fonseca;

revalidando a licença de trinta dias concedida ao preparador de historia natural da Escola Normal, Octavio Milanez;

transferindo: as professoras cathedraticas Arteobella Frederico, para a 1ª escola masculina do 9º districto, e Maria José Villarinho de Oliveira, para a 1ª escola masculina do 2º; a adjunta de 1ª classe Maria Delfina Botelho Gomes de Almeida, para o Instituto João Alfredo; as adjuntas de 2ª classe Maria Corina de Mello e Albuquerque, para o Instituto João Alfredo, e Laura Jardim, para a 14ª escola mixta do 6º; as adjuntas de 3ª classe Maria de Lourdes Naylor, para a 8ª mixta do 6º, e Dulce de Souza Santos, para a 2ª escola feminina nocturna do 9º, sem prejuizo do serviço diurno;

dispensando as substitutas de adjuntas Alayde Magalhães, Dinorah Ermelinda da Silva Carvalho, Jacyra da Silva Magalhães, Marina Palhares de Pinho e Arminda Carvalho.

Pequenos acontecimentos na Central do Brasil

Hontem, ás 5 e 40 da tarde, ao entrar na estação de Santissimo quebrou uma das peças da locomotiva 471 que puxava o trem expresso do ramal de Santa Cruz SS 36.

Para substituir, seguiu a machina 412, que tambem ficou avariada quando ali manobrava.

Depois de 1 hora de atrazo, o trem SS 36 proseguiu viagem comboiado pela locomotiva reserva n. 204, chegando a *gare* da Central ás 8.15 da noite, com 1 hora e 15 minutos de atrazo.

Descarrilamento em Engenhor Neiva

Hontem, á tarde, descarilou em Engenheiro Neiva, a locomotiva de um trem de cargas.

Não houve, felizmente, desastre pessoal a registrar.

EDITAES

O melhor dos Purgantes

CHÁ CHAMBARD

O mais afamado remedio de França, ha 60 annos

contra a PRISÃO DE VENTRE

(16670)

SECÇÃO LIVRE

Impressões do conselheiro Ruy Barbosa sobre a estancia hydro-mineral de Caxambú e sua empreza

Visitei, percorri, desfrutei por um mez, com admiração e encanto, o Parque das Aguas, a organização do seu serviço, o systema de exploração dos seus productos. E' a medicina entre jardins de uma florescencia deslumbrante. Minas ainda não percebeu todo o valor de sua joia. Quando a lapidar e engastar, como ella pede, estas fontes de vida verterão luz, como de estrellas, que vá falar bem longe, aos que soffrem, dos suaves privilegios deste torrão abençoado.

Caxambú, 31 de outubro de 1919.

Ruy Barbosa."

(O 20203)

Ha 35 annos que a SOLUÇÃO PAUTAUBERGE, de chlohydro-phosphato de cal creosotado, tem curado milhares de pessoas accommettidas de bronchites, grippe, coqueluche, rachitismo, tuberculose.

Attestados de numerosas summidades medicas. (1714)

DECLARAÇÕES

"JACARÉPAGUA'"

Realizam-se nos dias 8 e 10 do proximo mez de Setembro, as grandes festas em louvor a Nossa Senhora da Penna", Protectora das Artes e Sciencias. — Intransferivel.

Secretario, A. FALCÃO.

(O. 20258)

A' PRAÇA

Waldemar Carvalho da Motta Pinto, proprietario da garage e officina S. Geraldo, sita á rua do Senado n. 268, pretendendo vendel-a, chama a todos que se julgarem credores a apresentarem seus creditos dentro do prazo de tres dias, que uma vez reconhecidos serão pagos. Perdendo o direito aquelle que não o fixer.

Rio de Janeiro, 31 de agosto de 1922 — *Waldemar Carvalho da Motta Pinto.* (O 19830)

COLONIE BELGE

Les membres de la Colonie Belge sont avisés de ce que la réception offerte sous les auspices de la Chambre de Commerce Belge et de la Société Royale Belge de Bienfaisance á mr. Adolphe Max, envoyé extraordinaire en mission spéciale de S. M. le Roi des Belges, aura lieu dans les salons du "Club dos Diarios" le samedi, 2 septembre, de 17 á 19 heures.

Les invitations pour cette réception peuvent être obtenues auprés de mm.: C. Janssen, 61 rua 7 de setembro; J. de Baere, 93, rua General Camara; G. Allard, 165, rua Buenos Aires; F. Havelange, 56, rua dos Ourives; J. Maeyens, 45, avenida Rio Branco; H. Malerme, 38, rua 7 de setembro, et á la Banque Italo-Belge, rua da Quitanda n. 125. (O 20316)

A. BEN.:. LOJ.:. UNI.:. ESCOSSEZA

Convido a todos os Irs.:. e suas exmas. familias a assistirem á sessão solenne de seu anniversario, sabbado, 2 de setembro, ás 8 1|2 horas da noite.

O secretario, *C. G. d'Almeida*, 18. (O 21234)

CONGRESSO MAÇONICO DAS LOJAS DO POD.:. CENT.:.

Hoj.:. installação do Congresso convocado pelo Decr.:. n. 726, peço o comparecimento dos respectivos delegados.

O gr.:. secr.:. ger.:. da Ord.:., *A. Albuquerque* (O 21037)

SUPR.:. CONS.:. DO BRASIL

Hoj.:. sessão ordin.:. ás 20 horas.

O gr.:. secr.:. ger.:., *Amaro Albuquerque*. (O 21006)

BEN.:. LOJ.:. CAP.:. "FRATELLANZA ITALIANA"

De ordem do Irm.:. Ven.:. pede-se o compar.:. hoje, de todos os irm.:. para discussão do programma da gloriosa data do 20 de setembro.

O secr.:. Sam.:. 18.:. (O 20952)

CLUB DRAMATICO DO ANDARAHY

ASSEMBLÉA GERAL EXTRAORDINARIA — *2ª Convocação*

Realiza-se hoje neste club, ás 20 horas e 30 minutos uma assembléa geral extraordinaria, para proceder á eleição de directores, a qual funccionará com qualquer numero.

Rio de Janeiro, 1º de setembro de 1922 — *B. Francisconi*, secretario. (O 20965)

A. B. A. P. DOS INVENTORES

SÉDE: LARGO DO ROSARIO 34 SOBRADO

Expediente das 3 1|2 ás 5

Pede-se o comparecimento urgente dos interessados para tratar-se da exhibição dos modelos na Exposição do Centenario, no espaço reservado pela commissão á nossa associação.

R. A. Soares, secretario. (O 21041)

A' PRAÇA

The Atlantic Refining Company of Brasil, tendo sido autorizada a funccionar no paiz pelo decreto 15.551, de 7 do julho de 1922, communica a esta praça e a todas no interior com que mantem transacções, que adquiriu todo activo da firma Henry R. Weber, então representante no Brasil da The Atlantic Refining Company of Philadelphia, continuando com os mesmos agentes e sub-agentes daquella firma explorando o mesmo ramo de commercio de gazolina, kerozene e oleos lubrificantes e productos de petroleo.

The Atlantic Refining Company of Brasil.

Confirmo a declaração supra. — Rio, 31 de agosto de 1922 — *Henry R. Weber*. (O 22029)

LEOPOLDINA RAILWAY — ALTERAÇÕES DE TARIFAS DE TRANSPORTES

De accôrdo com o decreto numero 15.621 do Governo Federal, de 21 de agosto de 1922, publicado no "Diario Official" de 30 do mesmo mez, as novas bases de tarifas, classificação geral de mercadorias e regulamento de transportes e telegraphos das linhas federaes e fluminenses desta Companhia, approvados pelo referido decreto, entrarão em vigor no dia 1 de outubro p. futuro.

31 de agosto de 1922 — *M. C. Miller*, director gerente. (2627)

LEOPOLDINA RAILWAY

TREM DE PASSEIO DE E PARA FRIBURGO

Para facilitar aos moradores de Friburgo virem assistir ás festas do Centenario nesta capital, a companhia, a titulo de experiencia, começando no dia 4 e durante o corrente mez, fará correr os trens de Passeio de Friburgo a Nictheroy e vice-versa, nas segundas, quartas-feiras e sabbados, partindo nestes dias de Friburgo ás 6 horas da manhã e voltando de Nictheroy ás 15.35 da tarde (barca no Cáes Pharoux ás 14.30).

Rio de Janeiro, 1º de setembro de 1922 — *M. C. Miller*, director-gerente. (2647)

CHAMADA DE UM EX-ALUMNO DA ESCOLA MILITAR

Deve comparecer com urgencia no 1º R. I., sob pena de passar a desertor, o ex-alumno da Escola Militar, Israel Ramiro Souto.

Em 30 de agosto de 1922 — P. O. Filomeno de Assis Brandão, 1º tenente secretario interino. (O 20955)

ACTOS FUNEBRES

Joaquim Moreira Mesquita

(INDUSTRIAL)

Emilia Moreira Mesquita e filhos, Maria Moreira Moraes, José Henrique de Moraes (ausentes), Amelia Conceição Ferreira, Alberto Ferreira, Joaquim Pinto Carneiro (ausentes), José Pinto dos Reis, Maria C. Reis, Manoel Dias Moreira, João Pinto Carneiro (ausentes), Maria C. Carneiro, Amelia Rosalina Reis, esposa, filhos, irmã, tio, sogra, cunhados e sobrinhos do pranteado JOAQUIM MOREIRA MESQUITA, agradecem do intimo d'alma a todos que acompanharam os restos mortaes deste ente querido, á ultima morada, e de novo convidam aos seus amigos e parentes para assistirem á missa de setimo dia que mandam rezar no altar-mór da egreja de S. Francisco de Paula, na proxima segunda-feira, ás 9 ½ horas, confessando-se desde já gratos a todos os que comparecerem a este acto de religião. (O 21136)

Maria de Góes Calmon de Britto

Philomena Unger e seus filhos mandam celebrar uma missa por alma de sua amiga MARIA DE GO'ES CALMON DE BRITTO, na capella do Santissimo na egreja do Convento da Lapa, amanhã, ás 8 horas. Convidam para esse acto de religião os parentes e amigos da saudosa finada. (O 21208)

Ernesto Geminiano do Nascimento

A familia de ERNESTO GEMINIANO NASCIMENTO, penhorada agradece ás pessoas que compareceram ao enterro de seu saudoso chefe e convida para assistirem á missa de setimo dia que será rezada amanhã, sabbado, 2 do corrente, ás 8 ½ horas, na egreja do Divino Espirito Santo, no largo do Estacio, o que desde já agradece. (O 21209)

Maria da Penha de Queiroz Ferreira

(NENZINHA)

Sylvio Langley de Queiroz Ferreira, Manoel José de Queiroz Ferreira e filhas, Alfredo Couto, senhora e filhos, Conceição Barbosa, Augusta Barbosa, João Manoel de Queiroz Ferreira, senhora e filho, Edgar Botelho, senhora e filho convidam todos os seus amigos e demais parentes para assistirem á missa de setimo dia que pelo descanso eterno de sua querida esposa, nora, sobrinha, irmã, prima, cunhada e tia MARIA DA PENHA DE QUEIROZ FERREIRA, será celebrada amanhã, sabbado, 2 do corrente, ás 8 ½ horas, no altar-mór da matriz de S. João Baptista da Lagoa. (O 21.110)

Tenente Arthur Meuser

Adelaide Bustamante Meurer, seus filhos, sua mãe, irmãos, cunhados e mais parentes convidam as pessoas de sua amizade para assistirem á missa de setimo dia de seu inesquecivel esposo, pae, genro, cunhado e irmão tenente ARTHUR MEURER, amanhã, sabbado, 2 do corrente, ás 9 horas, na egreja de São João Baptista, em Nictheroy. Desde já se confessam eternamente gratos. (O 21096)

Amelia Rodrigues Braga do Amaral

Com seus sobrinhos, filhos de uma irmã já fallecida, para negocio de grande interesse, precisa falar o dr. Gualter, rua da Assembléa 10. (O 21126)

Helena Luiza de Carvalho

Alvaro Rodrigues de Carvalho e familia participam que a missa de sua filha HELENA será celebrada amanhã, sabbado, 2 do corrente, ás 9 ½ horas, no altar-mór da egreja da Lapa do Desterro. Antecipadamente agradecem. (O 19973)

Francisco do Nascimento Angelino

Maria da Soledade Angelino, Sarah Albertina Angelino, Antonio Augusto Angelino (ausente), Maria Amelia Angelino Moutinho, Luiz Moutinho e filhos (ausentes), Angelina Rosa Angelino, João Baptista Lopes Angelino, mulher e filhos (ausentes) participam o fallecimento de seu pranteado e saudoso marido, pae, sogro, avô, irmão, cunhado e tio a 28 do mez proximo findo e convidam para assistirem á missa de setimo dia que por sua alma mandam celebrar na egreja do Sanatorio, em Cascadura, ás 8 horas. Desde já se confessam eternamente gratos. (O 19969)

Theotonio Rodrigues Murias

(AGRADECIMENTO)

Sua esposa, filhos, noras e netos, na impossibilidade de agradecerem pessoalmente a todos os parentes e amigos que os acompanharam em tão doloroso transe, o fazem por este meio. (O 20981)

Izaias de Souza Tavares

Jovito de Souza Tavares, Amelia de Souza Tavares, seus filhos e Anna de Souza Tavares, summamente agradecidos com as numerosas manifestações de pezar recebidas pelo fallecimento de seu inesquecivel filho, irmão e marido IZAIAS DE SOUZA TAVARES, convidam os seus parentes e amigos para a missa de setimo dia que em suffragio de sua alma mandam celebrar amanhã, sabbado, 2 do corrente, ás 9 horas, na egreja do Divino Salvador (estação da Piedade), por cujo acto de caridade se confessam eternamente penhorados. (O 20920)

João Martins de Oliveira

Pelo seu eterno repouso, Pinto, Ferreira, Oliveira & Comp. convidam os seus parentes, amigos e freguezes para assistirem á missa que mandam celebrar hoje, sexta-feira, 1 do corrente, ás 9 horas, na matriz do Engenho Novo, pelo que lhes tributam o seu profundo reconhecimento. (O 19930)

Elvira Gomes dos Santos

Agostinho Gomes dos Santos, filhos e mais parentes communicam que mandam celebrar uma missa de trigesimo dia por alma de ELVIRA GOMES DOS SANTOS, na egreja de S. Francisco de Paula, amanhã, sabbado, 2 do corrente, ás 9 ½ horas. (O 21055)

Josepha Maria Alves de Freitas

(ZEFINHA)

João Pacheco da Silva agradece penhorado, cordialmente, a todas as pessoas que assistiram e acompanharam a sua morada funebre de sua querida e boa esposa JOSEPHA MARIA ALVES DE FREITAS, ao cemiterio de Inhaúma, e de nova convida a todos de sua amizade para assistir á missa representando o setimo dia que será celebrada hoje, 1 do corrente, sexta-feira, ás 9 horas da manhã, pelo repouso eterno de sua alma, na egreja do Divino Salvador (estação da Piedade) e por este acto de caridade e religião se confessa profundamente agradecido. A missa de mez, no dia 13 de setembro, quarta-feira. (O 1995)

Maria Isabel Drumond de Magalhães

Judith Guimarães Rocha Santos, José Rocha Santos, Eurico Drumond Costa e Maria de Lourdes Alvarenga Costa, Oscar Drumond Costa e Ruth Ferreira e Costa, Jayme Drumond Costa e Maria de Lourdes Cardoso Costa, Arminda Drumond Costa e Antonio Leal da Rosa, Arlindo Drumond Costa, Maria Apparecida Alvarenga e Costa, Ruth Alvarenga e Costa e Maria José Drumond Borges, filhos, noras, genros, netas e irmã da fallecida MARIA ISABEL DRUMOND DE MAGALHÃES, convidam a todos os seus parentes e amigos para assistirem á missa de setimo dia que mandam celebrar no dia 4 do corrente, ás 10 horas, na egreja do Convento do Carmo da Lapa, pelo eterno descanso da alma de sua sempre pranteada mãe, sogra, avó e irmã, confessando-se agradecidos a todos os que comparecerem a esse acto de religião e aos que os confortaram no doloroso transe porque passaram. (O 21023)

Antonio Ricardo Vianna

(30º DIA)

Julieta Lopes Vianna e filhos, Bernardo Antonio Vianna, senhora e filhos e demais parentes convidam todos os seus parentes e amigos para assistirem á missa que mandam celebrar para o descanso eterno do seu querido esposo, pae, irmão, ANTONIO RICARDO VIANNA, no altar-mór da egreja do Senhor do Bomfim, amanhã, sabbado, 2 do corrente, ás 9 ½ horas, o que penhorados agradecem. (O 21038)

Laura

J. Santos e familia participam o fallecimento de sua idolatrada filha adoptiva LAURA, filha de seu amigo Augusto de Mattos Araujo, e convidam seus parentes e amigos a acompanharem o feretro que sairá hoje, ás 5 horas da tarde, da rua Carlos Sampaio n. 8, para o cemiterio de S. João Baptista, antecipando sinceros agradecimentos por esse acto de religião. (O 21335)

1º tenente Arthur Meurer

Adelaide Bustamante Meurer e filhos, Julieta Meurer dos Santos, Henrique Palmeira Ripper, Adolpho Meurer Junior, João José Tecidio, Alfredo Dutra da Silva, Octavio Casemiro da Costa, Henrique D. Lucas, Oscar Tavares da Costa, Joseph Gurken (ausente) e familias, esposa, cunhados e irmãos do pranteado 1º tenente ARTHUR MEURER, convidam os amigos e demais parentes para assistirem á missa de setimo dia que mandam rezar por alma de seu saudoso esposo, pae, irmão e cunhado, no altar-mór da egreja do Carmo, amanhã, sabbado, 2 do corrente, ás 10 horas, confessando-se gratos a todos que comparecerem a este acto de religião. (O 19972)

Olympio da Silva Pereira

Maria Lydia de Paula Pereira, Virgilio da Silva Pereira e senhora, Carmen da Silva Pereira, Maria da Silva Pereira, senhora Miguel Pereira e filhos, Frederico da Silva Pereira, Oscar da Silva Pereira, dr. Cesario da Silva Pereira, senhora e filhas, Alfredo de Paula, senhora e filhos, dr. Mario de Paula, senhora e filhos e dr. Luiz de Paula, senhora e filhos convidam os parentes e amigos para assistirem á missa de trigesimo dia que por alma de seu saudoso marido, filho, irmão, cunhado e tio mandam rezar amanhã, sabbado, 2 do corrente, ás 10 horas, no altar-mór da egreja de S. Francisco de Paula, confessando-se desde já agradecidos. (O 21031)

Conde de Mesquita

Filhos e netos do CONDE DE MESQUITA mandam celebrar hoje, sexta-feira, 1º de setembro, anniversario do seu fallecimento, uma missa, ás 10 horas, na egreja de São Francisco de Paula. (O 20849)

Marcolina da Rocha Soares

(NOVA IGUASSU')

Olympio Soares e familia e Manoel da Rocha Goulart e familia, muito reconhecidos a todos os parentes e amigos que se dignaram acompanhar o enterramento de sua querida esposa e mãe D. MARCOLINA DA ROCHA SOARES, vêm convidar para assistirem á missa de setimo dia de seu passamento que fazem celebrar na matriz de Nova Iguassú, ás 9 ½ horas, amanhã, sabbado, 2 do corrente, agradecendo tão fino obsequio. (O 10792)

Antonio Ferreira Baptista

Thereza de Jesus e sua familia mandam celebrar a missa de trigesimo dia, amanhã, sabbado, 2 do corrente, ás 8 ½ horas da manhã, na egreja de Sant'Anna, confessando-se antecipadamente gratos a todos que comparecerem a este acto religioso. (O 19942)

Coronel Antonio Augusto Monteiro Brêtas

Dr. Lincoln Araujo, senhora e filhos, dr. Antonio Dias de Carvalho, senhora e filhos, major Claudio Monteiro, senhora e filhas e demais parentes convidam aos amigos para assistirem á missa de setimo dia por alma de seu saudoso pae, sogro, avô, irmão e tio ANTONIO AUGUSTO MONTEIRO BRETAS, amanhã, sabbado, 2 do corrente, ás 9 horas, no altar-mór da egreja de S. Francisco de Paula, antecipando-lhes sua eterna gratidão. (O 19915)

Costumes e vestidos

EX-ALFAIATE DAS FAZENDAS PRETAS, V. PERROTTA

Costumes, feitio e forro de seda, 150$000. Manteaux, idem capa para theatro, feitio 70$000. Apromptа com rapidez. — Rua da Quitanda n. 31, Telephone Central n. 3.179. (O 19815)

Corôas de Biscuits

COMPREM SO' "BISCUITS"

São as mais distinctas, mais duraveis e as preferidas pelas pessoas de bom gosto. Para todos os preços. Unica fabrica. Phone C. 893, ALVES FREIXO & COMP. Passeio, 69. (69)

FLORICULTURA BARBACENA

Assembléa 113. T. 1837, C. Corôas e Palmas de flôres naturaes por preços modicos. (0781)

XAROPE DE SÃO BRAZ

Cura tosse em 24 horas. Infallivel na asthma, COQUELUCHE e tuberculose: — vidro 2$500. Em todas as pharmacias e drogarias. Depositos: Rua Marechal Floriano, 35; Carioca n. 25; casa Huber, e drogaria Barcellos, em Nictheroy.

Attenção - Alto!

A trombeta da fama annuncia aos quatro ventos — O INCENDIO SEM FOGO no estabelecimento do Largo de S. Francisco, 24 — IDE E VÊDE.

FAZENDAS, ARMARINHO, ARTIGOS PARA HOMENS E CREANÇAS.

Os preços fazem-nos os freguezse.

SO' 30 dias! E findo esse prazo... tudo acabado.

'AO PARA TODOS'

Largo S. Francisco, 24

2636

INDICADOR

ADVOGADOS

Dr. Amalio da Silva — Rua 7 de Setembro 207, sobrado.
Dr. Alvaro Goulart de Oliveira — Rua da Alfandega 91, sobrado.
Dr. Salgado Filho — R. General Camara 47, 1º and. Tel. 5304, Norte.
Drs. Verissimo de Mello e Domingos Louzada — Quitanda 45, T. C. 3907.
Dr. Nelson Campos — Escriptorio: rua da Carioca, 66.
Dr. Francisco Loup — Carmo, 71, 1º, sala 3ª, 9 ás 11 e das 16 ás 18 hs.
Dr. Alfredo Machado Guimarães Filho, Rua do Ouvidor 52, 1º andar.
Dr. J. M. Mac Dowell da Costa—General Camara, 66. Tel. Norte 4747, das 10 ás 12 e das 14 ás 17 hs.
Dr. Bastos de Oliveira Filho — Rua da Quitanda n. 126. Tel. Norte, 1892; das 11 ás 12 e das 15 ás 17 horas.

MEDICOS

Dr. Luis Ramos — P. Saenz Pena 31. R. Conde Bomfim 685. Tel. V. 1639.
Dr. Moraes (Manoel de) Av. R. B.co 137, (15 hs.) 2.ªs, 4.ª e 6.ªs.
Dr. I. Malagueta, R. S. José n. 42. Tel. 264, C.
Dr. A. Pamplona—Medeiros Passaro, 27, Tijuca. V. 1276. 1º de Março 13, N. 5303, das 14 ás 16 horas.
Dr. Flavio de Moura — R. Buarque n. 33 (Leme). Tel. Sul 1052.
Dr. Henrique Duque — Rodrigo Silva n. 5. Res.: R. Ibiturúna, 73.
Dr. Bruce Maillo — R. Rodrigo Silva, 28. Res.: Av. Gomes Freire, 25.
Dr. Jorge Pinto — Rosario 140. Tel. 3070. Res.: r. V. de Figueiredo 58.

MEDICOS OPERADORES

Dr. Barbosa Vianna — Prof. da Fac. de Med.; rua Chile 17, 2.ªs, 4.s e 6.ª, de 3 ás 5. Tel. C. 4074.

MEDICOS ESPECIALISTAS

Dr. Renato de Souza Lopes, prof. da Fac. (App. digestivo. Trat. esp. da epilepsia. Raios X), S. José 39, (3-6)
Dr. W. Schiller (mentaes e nerv.) — R. M. Olinda (1-3). Tel. S. 2404.
Dr. Nelson Miranda — Trata pelos raios X, os tumores ganglionarios, fibromas, cancros, etc. R. Carioca, 48. C. 1525.
Dr. F. Terra — (Pelle e syphilis) — R. Assembléa 20 (2 ás 4).
Dra. Ursulina — (Senhs. e creanças). S. José 51 (12 ás 2 1/2). C. 5868.
Dr. A. E. da Costa Junior — (Ass. da Fac.) Pelle, syphilis, tumores. App. de radium; Chile 17 (4 ás 6).
Dr. Moncorvo — (Creanças) — R. do Carmo, 13, (3 hs.) Moura Brito, 58.
Dr. Rego Monteiro (olhos) — 1º de Março 20, ás 3 hs. Tel. 4733, N.
Dr. Werneck Machado — (Pelle e syphilis). Largo da Carioca 11, 1º and.
Dr. Guilherme Eiselohr — (Tuberculose). Rua da Misericordia, 16.
Dr. B. Sicupira—(Raios X)—R. Carioca, 26. Tel. C. 1856.
Dr. Murillo de Campos — (D. mentaes e nervosas). Quitanda 15, á 1 h.
Dr. Alberto Friedmann — (Syphilis) —Assembléa 35, de 1 ás 3.
Dr. Marinho Rego — Pulmões, intestinos. S. José 63, 1 ás 3. Res.: — Tel. S. 3154.

CURA DA HYDROCELE

Dr. Leonidio Ribeiro, cura radical da hydrocele sem operação. 7 de Setembro 38, das 3 ás 4. Tel. 5510. C.

PARTOS E MOLESTIAS DAS SENHORAS

Dr. Daciano Goulart — R. Uruguayana 25 (4 ás 6). Tel. C. 3762.
Dr. Lincoln de Araujo — R. 7 de Setembro 96 (2 ás 4). T. C. 3551.
Dr. Camacho Crespo — R. Conde de Bomfim 577. Tel. V. 1171.
Dr. J. Pacifico — Norte 6363. Av. Mem de Sá 335 (sobr.), das 4 ás 5.
Dr. Tigre de Oliveira — Assembléa 28 (2.ªs, 4.ªs e 6ªs), 2 ás 4 hs. C. 1000.
Madame Moitrel Barbosa (parteira)—34, r. da Assembléa, 2º andar. Teleph. C. 3672.

CIRURGIA. MOL. SENHORAS VIAS URINARIAS

Dr. Raul P. Santos — Rua do Passeio 56 (1 ás 4). Tel. C. 2369.
Dr. Felix Goulart — S. José, 42 (1 ás 4). C. 264. Res.: Laranj. 30.
Dr. J. Adolpho Josetti — R. Assembléa 28 (2 ás 4). Tel. C. 1000.
Dr. Eugenio Decourt — Consultas diarias—Assembléa, 34, de 1 ás 4.
Dr. Rupert Pereira — Uruguayana, 134 (9 ás 11 e 2 ás 5). T. N. 6688.
Dr. Nelson Marcos Cavalcanti—Chile n. 17 (2 ás 4).

CLINICA CIRURGICA, VIAS URINARIAS

Dr. Paulhaber—Da Sta. Casa—Carioca, 30, ás 3 hs. (3.ªs, 5.ªs e sab.)
Dr. Julio de Macedo—Carioca, 54-A (12 ás 6). C. 3051—V. 5588.

DOENÇA VIAS URINARIAS (Venereas-cirurgicas)

Dr. Estellita Lins (da Cruz Vermelha) Raios X. Laboratorio — R. S. José n. 81. Das 14 ás 18 Tel. C. 2703.
Dr. A. Costallat — R. Carioca, 30— (das 4 ás 6 hs.) Tel. C. 3956.

Partos, doenças das senhoras, tumores no ventre e operações

Dr. Jeronymo Guimarães—Rua Bambina 124. Tel. Sul 1409—R. Carioca 28. 2 ás 4. Cent. 358.

GARGANTA, NARIZ, OUVIDOS E BOCCA

Dr. Eurico de Lemos — Especialista Prof. liv. da Faculdade. Cura ozena (fetidez nasal). R. Assembléa, 13 (sobr.) — Das 12 ás 6 hs.

GARGANTA, NARIZ E OUVIDOS

Dr. F. Castilho Marcondes — Rua Chile, 17 (3 ás 5). T. C. 4074.
Dr. Augusto Linhares — Cura gaguelra. Quitanda 11. (2 hs.). C. 963.
Dr. Alvaro Tourinho — R. Ouvidor, 152. Das 3 ás 5 horas.
Dr. Paulo Brandão — Quitanda 5 — (2 ás 5 hs.). Tel. 5550, C.
Dr. Sebastião Cesar da Silva—Ouvidor, 189, 1º—2 ás 5. T. N. 5508.

MOLESTIAS DA BOCCA

Dr. Waldemar Castello — Medico-dentista. Cirurgia e clinica. Av. Central 137 (1º). Tel. 5958, C.

OCULISTAS

Drs. Moura Brasil e Gabriel de Andrade — Uruguayana 37 (12 ás 4).
Dr. Pecho de Faria — Cons.: rua da Carioca 43, de 1 ás 3. Tel. N. 5380.

OLHOS, GARGANTA, NARIZ E OUVIDOS

Dr. Guedes de Mello—R. de S. José, 51, das 3 ás 5. Tel. C. 5868.
Dr. Raul David de Sanson—S. José, 43, 1º, das 2 ás 5. Tel. C. 5197.
Dr. Chaves de Freitas — Av. Central, 137, 9 ás 11 e 2 ás 5. Tel. 5958, C.
Dr. Hilario de Gouvêa — R. de São José 24. Tel. C. 2558, 2 ás 4 hs.

ESCOLAS E LIVRARIAS

Livraria Alves — Livros collegiaes e academicos — R. Ouvidor, 166.

HOTEIS E PENSÕES

Hotel Avenida — O mais importante do Brasil. End. telegr. "Avenida".

OS MELHORES CAFÉS

Café Ideal — Sempre puro. Dep.: r. Saude 142 a 150. Tel. 707, Norte.

CINEMATOGRAPHIA

Benedetti—Synchronismo musical privilegiado no Brasil e no estrangeiro. Laboratorio e theatro de "pose". — R. Tavares Bastos 155. T. B.M. 935

COLLEGIOS

COLLEGIO PAULA FREITAS, fundado em 1892 — Internato, semi-internato e externato. Curso de adaptação, primario, propedeutico, secundario (de preparatorios e admissão ás escolas superiores) e commercial (aulas diurnas e nocturnas). Haddock Lobo, 345. Tel. Villa 358.

ANNUNCIOS

Tratamento da Asthma

Dr. MALTA DA COSTA (Do ... Silva Araujo) — Rua 1º de ... 13. Das 16 ás 18 horas. Teleph ... (O 20752)

CURA RADICAL

DE GONORRHEA CHRONICA ou RECENTE em poucos dias com processos modernos, sem dôr; garante-se o tratamento. Electricidade. Vaccina 606 e 914. Assembléa 54, das 10 ás 18 horas. Serviço nocturno, das 8 ás 9.
DR. PEDRO MAGALHÃES.
(O 20506)

OURO

Prata, platina, brilhantes, compram-se e pagam-se bem; na praça Tiradentes n. 64. Concertam-se joias e relogios— CASA GARCIA (628)

Prof. Coelho e Souza

Clinica especial e exclusiva de dentaduras sem pressão e sem céo de bocca.
RUA ASSEMBLÉA, 72
(2085)

TERRENO EM COPACABANA

Vende-se um bom terreno na praça Cardeal Arcoverde, esquina da rua Toneleros. Trata-se no Largo da Carioca n. 13, com Duarte Felix.
(7831)

OPTICA BRAZIL

Oculos e pince-nez, de superior qualidade, com crystaes de 1ª, por preços sem competidor.
Binoculos, Thermometros, etc.
Exame da vista gratis.
J. PEREIRA & MADUREIRA
Rua da Assembléa, 54—Rio
(9786)

Cabellos Brancos

A melhor tintura preta ou castanha é a "AGUA FIGARO" para cabello e barba.
Preferida ha 20 annos. Preço 10$000; pelo correio 13$...
Perfumaria "A NOIVA"
Rua Rodrigo Silva n. 36
Entre Assembléa e Sete de Setembro e em todas as perfumarias.
(1184)

BOTAFOGO

Aluga-se por 450$000 o predio da rua Fernandes Guimarães n. 82. Chaves no n. 84, onde se trata.
(O 21189)

MOVEIS

Compra-se moveis, casas mobiliadas; attende-se a chamados pelo telephone Central 5671. Lavradio n. 126.
(O 21203)

ROOMS TO LET

Well furnished and board in a respectable family house in Sta. Thereza, near center. Tel. C. 4249 or Ant. Trav. Muratori 49.
(O 21201)

PHARMACIA

Precisa-se pharmaceutico ou pharmaceutica para dar nome, casa proxima do centro. Resposta a Cantuaria. Phone Norte 1957.
(O 21183)

Belleza dos Cabellos

Obtem-se usando a FRISOLINA.
Evita a caspa.
Preço, 3$000.
Pelo Correio, 5$000
Perfumaria "A NOIVA"
Rua Rodrigo Silva, 36.
Entre 7 de Setembro e Assembléa.
(1504)

Boa casa de moradia

Vende-se uma excellente casa assobradada, em centro de terreno, com porão habitavel, quatro quartos, duas salas, saleta, e mais dependencias, com banheira de agua fria e quente e boa arborização. Trata-se na rua de São Bento n. 18. — Armazem.
(O 21106)

ESCRIPTORIO

Aluga-se um magnifico no 1º andar da rua Uruguayana n. 39, com uma janella, direito de sala de espera, luz e telephone.
(O 21211)

1 carpinteiro Universal

Uma machina tres faces; uma tupia; um furador; um torno mecanico; 20 motores electricos, de 1 a 30 H. P., vende-se á praça da Republica n. 199.
(O 21218)

GRANDE FOGÃO A GAZ

de oito queimadores, com serpentina para agua quente, com forno e estufa, em perfeito estado, preço de occasião, vende-se na OFFICINA FEDERAL SUISSA, 1 rua dos Arcos n. 64.
(O 21166)

Temporada lyrica

Compra-se uma assignatura de galeria de frente, turno A ou B. — Propostas a F. G. R. nesta folha.
(O 21167)

ENCERADOR

Calafetação, raspação e enceramentos em assoalhos. Manoel Silveira. Rua Senador Euzebio 34. Phone N. 3451.
(O 21168)

RECORD

A melhor amassadeira para padarias, typo de 70 a 100 kilos, vende-se. CASA BIAGIO — Praça da Republica 199 e Visconde Itauna n. 7.
(O 21218)

SALA

Aluga-se uma ou um quarto luxuosamente mobilado, a artista ou senhora só, á rua do Catteto n. 46.
(O 21191)

PHARMACIA

Official moço, com 16 annos de pratica, competente e com bons attestados de conducta, offerece-se. Cartas nesta folha a Silva.
(O 21196)

CASA NO MEYER

Aluga-se uma situada em centro de magnifico terreno — quatro quartos, duas salas, copa, banheiro, etc. Para ver e tratar na mesma. Rua Lucidio Lago n. 32.
(O 21184)

COLLEGIOS

Agencia Dactylographica e de traducções

Executam-se trabalhos dactylographos e traducções com o maior esmero e presteza, na Escola Commercial Feminina, á rua S. José n. 72, 2º andar. Preços modicos. Informações na séde da escola, das 10 horas da manhã ás 5 horas da tarde. (629)

Collegio Sylvio Leite

— Rua Mariz e Barros, 258. Tel. V. 1252. Internato, semi-internato e externato. Cursos primario, secundario, commercial e especial de preparatorios com programmas equiparados aos do Collegio Pedro II. Ensino pratico de linguas vivas. Aulas de theoria musical, solfejo, piano e violino. Instrucção physica e militar com direito á caderneta de reservista. Cuidadosa preparação intellectual com obrigatoriedade rigorosa de ensino e alliada á educação moral, civica e religiosa, esta facultativa e sob o ponto de vista catholico. Tratamento excellente, sendo as refeições dos alumnos as mesmas do director e professores. (18109)

Dr. SILVINO MATTOS, laureado especialista em dentaduras sem vacuo, isto é, sem pressão, sem ventosa e, em certos casos, sem chapas ou céo de bocca. Adherencia absoluta por meio da juxta-posição de alta precisão. A mastigação torna-se perfeita e a belleza da physionomia verifica-se desde logo. Preços modicos. Rua 7 Setembro, 231; das 7 ás 5. Phone: 1.555 — Central.
(O 21161)

QUARTO

Aluga-se um confortavel quarto de frente com pensão, a um casal distincto, na Avenida Rio Branco n. 161, 2º andar.
(O 22036)

MACHINAS

Vende-se: caldeiras de diversos typos e força; motores a vapor; betoneira, machinas para serraria, prensas hydraulicas, locomotiva bitola 0,50, compressor de ar a vapor, polias, mancaes, etc. Sociedade Anonyma Orione. Rua Theophilo Ottoni n. 31.
(O 22043)

Salas e quartos

Em casa de familia estrangeira alugam-se bons quartos a casal ou cavalheiros, perto da praia, em Icarahy (Nictheroy). Rua Presidente Pedreira n. 147.
(O 22042)

RAQUETTES

INGLEZAS, FRANCEZAS E AMERICANAS

CASA GRÃO TURCO—Ouvidor, 98
Telephone Norte 4034
(582)

Salas de frente

(PARA FAMILIAS)

Alugam-se magnificas e amplas, no compartimento superior, em casa de familia de tratamento, a pessoas conceituadas e distinctas, sem moveis e sem pensão, proximo á praça Saenz Peña (Tijuca). Trata-se á rua Barão de Mesquita n. 201.
(2629)

DE JUSTA FAMA

gosa o insuperavel sal effervescente conhecido pelo nome SALVITAE. Devido á admiravel facilidade com que se elimina, é o laxativo por excellencia para as pessoas de todas as edades, jámais produzindo intolerancia gastrica, nem reacção dolorosa intericia. Seu uso evita a formação de acido urico, cuja presença dá quasi sempre origem ás doenças, como gotta, rheumatismo, indigestão, dor de cabeça, etc., etc.
(2809)

Doenças de ouvidos garganta, nariz e bocca

Cura garantida e rapida do OZENA (fetidez do nariz) processo inteiramente novo

DR. EURICO DE LEMOS professor livre dessa especialidade na Faculdade de Medicina do Rio de Janeiro. Consultorio: rua da Assembléa n. 13, sobrado, das 12 ás 5 da tarde.
(O 21112)

Catarrhos da bexiga

Esta molestia ataca principalmente as pessoas edosas. O doente tem dores fortes no baixo ventre; urina frequentemente com dor e sua urina encerra humores viscosos; está alterada; ás vezes tem muita febre. Aconselhamos, como um excellente remedio contra esta molestia, de tomar Perolas d'Essencia de Terebinthina Clertan.

Com effeito, as Perolas d'Essencia de Terebinthina Clertan bastam para curar rapidamente, seguramente e sem abalo, os catarrhos da bexiga, por mais antigos que sejam e por mais rebeldes a qualquer outro remedio. Por isso, a Academia de Medicina de Paris teve a peito approvar o processo de preparação deste medicamento, o que é de subido valor para recommendal-o á confiança dos doentes. A' venda em todas as pharmacias.

P. S. — Para evitar toda confusão, haja cuidado em EXIGIR que o envolucro tenha o ENDEREÇO do laboratorio: *Maison L. FRERE, 19 rue Jacob, Paris.* (3864)

Escola de chapéos e corte

Maria Baptista Teixeira, acceita discipulas e as dá promptas com trinta lições. Rua Sete de Setembro n. 211, 1º andar.
(O 20898)

Outrigger de dois e quatro remos

Barco de vela para passeio. Vendem-se. Trata-se na Avenida Mem de Sá n. 301. Phone Central 2648.
(O 21169)

Dentista

Dr. Saint-Clair Senna
Trabalhos aperfeiçoados e executados com rapidez.
RUA MARECHAL FLORIANO N. 42.
Esquina da rua dos Andradas.
Telephone Norte 1753.
(O 20979)

AUTOMOVEL

Vende-se um particular americano com pouco uso, por preço de occasião; para ver e tratar á rua das Laranjeiras n. 23. — Garage Colombo.
(O 21090)

CASA MOBILADA

Aluga-se, proximo ao largo do Machado, sobrado de dois andares, magnificamente mobilado, a familia de tratamento, á rua do Catteto n. 282. Exige-se contrato e bom fiador.
(O 21097)

PENSÃO

Por ter que ausentar-se á Europa, vende-se com longo contrato, no melhor ponto da cidade, tendo uma grande sala de jantar e dez quartos, com sacadas, na rua General Camara n. 136, primeiro e unico andar.
(O 21132)

Um dos maiores leilões que se effetua nesta capital

HOJE

O CANDIOTA leiloeiro, honrado com a autorização da exma. sra. d. Claudina de Agostinho Guimarães, que se retira para a Europa, vende em leilão hoje, 1 de setembro de 1922, ás 4 ½ horas da tarde, o confortavel predio e todo o riquissimo mobiliario da casa á rua das Laranjeiras n. 32, proximo ao largo do Machado, destacando-se pelo seu selecto valor — importante piano pianola do conceituado fabricante Ellington, extraordinaria mobilia de nogueira forrada estufada de Aubusson, com 5 admiraveis peças de gosto e valor, de rigoroso estylo Luiz XVI. Excepcional conjunto Doré para salão de recepções, um dos mais ricos que se tem vendido nesta capital. Admiravel secretaria Doré com bellissimas pinturas a vernis Martin. 4 cadeirinhas de dito idem. Rica galeria de quadros a oleo de laureados artistas nacionaes e estrangeiros, como sejam Antonio Silva, Timotheo da Costa, Duarte, Decio Villar, Benjamin e Salvador Parlagreco, etc., etc. Grandes jarrões de porcellana azul de Sevres, Satzuma, Ginori, Chinezas, etc. Antiguissima secretaria de jacarandá de estylo Imperio, soberba guarnição de imbuya do Paraná com trabalhos de esculptura, marmores de Lisboa, com 17 peças para salão de jantar, obra feita por encommenda na marcenaria Moreira Santos. Esplendida collecção de prata do Porto adquirida na casa Leitão, de Lisboa, importante faqueiro de prata do Porto, com 121 peças em estojo, crystofles, crystaes bacarats, porcellanas, etc. Riquissima guarnição de nogueira com trabalhos de esculptura, marmores de onix, espelhos de crystal bisauté, com 10 bellissimas peças de rigoroso estylo Luiz XVI, para dormitorio de demoiselle, para a qual o annunciante chama a attenção. Duas lindas guarnições de pão setim com trabalhos em talha, para dormitorio nobre de casal. Tapeçaria persa Oriental, pelluciа de seda, etc. Galerias de bronze com cortinas. Bateria de cozinha, etc., etc., conforme catalogo publicado hoje no Jornal do Commercio.
(O 22032)

ESCOLA "VELOX"

(Fundada em 1911)

Director: Dr. Roberto Feijó. Linguas vivas, pratica commercial e bancaria, tachygraphia e dactylographia. Preços modicos. Curso completo de dactylographia 50$; 3 aulas por semana, 10$ mensaes; aulas diarias 20$. Expedem-se diplomas de guarda-livros, tachygraphia e dactylographia. Largo S. Francisco 36, 1º andar. Telephone 1118, Norte.
(O 20751) Z

OURO DE LEI 3$500

Prata, platina, brilhantes, perolas, dentaduras usadas, compram-se; e fabricam-se de encommenda, trocam-se, reformam-se e concertam-se joias. Concertos garantidos de joias e relogios. — RUA DA CARIOCA 23, sobrado.
(O 21098)

1º ANDAR

Rua da Alfandega n. 124, esquina da Uruguayana, predio novo, aluga-se para escriptorio commercial.
(O 21157)

COZINHEIRA

Precisa-se de uma para pequena familia; paga-se bem. Rua do Riachuelo n. 383. Telephone Central 5949.
(O 21.124)

MEDICO

pela Fac. de Medicina do Rio, deseja clinicar em localidade do interior, de futuro. Cartas por obsequio nesta redacção ao dr. M. Junior.
(O 21.113)

Cadeira de dentista

Vende-se uma White, penultimo modelo, quasi nova, preço barato, á rua Sete de Setembro n. 186, sobrado.
(O 21134)

Machina de costura de mão

Vende-se uma em bom estado, por 35$000. Rua Antonio Alexandrino n. 207, Madureira.
(O 21136)

Machina para escrever

Vende-se uma em perfeito estado. Preço de occasião. Para ver e tratar á rua Antonio Alexandrino n. 207, Madureira, em frente á estação.
(O 21136)

Azulejos, ladrilhos

e artigos sanitarios. M. Medeiros & Cia. Rua S. José n. 52, sobrado. — Telephone Central n. 445.
(O 20950)

Machinas de escrever

Vendemos desde 100$000. Underwood, Remington, Royal, Corona, Continental, etc., todas em perfeito estado de conservação. Grande stock de fitas para machinas, vendemos a varejo á razão de 4$000 por fitas. F. TOMASELLI & COMP. — 27, rua da Saude, 27.
(O 21089)

ATTENÇÃO

Vende-se uma boa casa com quatro salas, tres bons quartos, dois W. C., dois banheiros, aquecedor, banheira esmaltada, boa vista, muito quintal, entrada para duas ruas differentes, a oito minutos do centro da cidade, por 65 contos á vista. Escrever a Cecilia nesta folha.
(O 21003)

CASA

Vende-se ou aluga-se á rua dr. Satamini n. 81. Ver e tratar das 8 ½ ás 10 e das 3 ás 6 horas.
(O 19.991)

TROPA

PARA GRANDE PUCHADA DE LENHA

COMPRA-SE, depois de experimentar-se, 15 a 20 muares, se são NOVOS, BONS, PROPRIOS para puchadas, durante os 15 ou 20 dias que trabalhar; paga-se nesse periodo os preços de aluguel, por metro cubico de lenha roliça (Rs. 3$000). Achas ou achões, metro cubico (Rs. 3$000). Milheiro tocos (Rs. 4$000). Dá-se pastos, casas para tropeiros, podendo dar quatro viagens folgadas do matto ao desvio, a 1 ½ kilometro de distancia. Informações com o proprietario sr. Homem Junior. — Rua dos Andradas 91, sobrado. Rio de Janeiro.
(O 19978)

InSanta Thereza

ist ein schönes Zimmer mit Abendessen zu vermieten. Trav. Santa Christina n. 13.
(O 19.966)

CASA MOBILADA

Aluga-se á familia de fino tratamento uma boa casa mobilada, composta de sala de espera, sala de visitas, sala de jantar, quatro quartos, banheiro com agua quente e fria, na rua dos Voluntarios da Patria. — Para tratar com o sr. Costa, á rua da Misericordia n. 14, sobrado.
(O 21123)

Você já comprou

Bonus da Independencia? O Niemeyer compra os respectivos coupons, á Avenida Rio Branco n. 122.
(O 21131)

Economia do gaz

Na Officina America Brasil concerta-se fogões a gaz e põe em estado novo, por preços baratissimos. Attende-se a chamados pelo telephone Villa 1421. Rua Miguel de Frias n. 72. — S. Christovão.
(O 20052)

NAVALHAS PARA FREZA

de aço carbono e rapido — Grande sortimento em stock.

"Armando Busseti

Succursal no Brasil de NIELSEN & WINTHER Lta. Copenhagen
Rio de Janeiro, RUA MARECHAL FLORIANO, 5, Phone Norte 6619

VISITE O NOSSO "MOSTRUARIO" NO PAVILHÃO DINAMARQUEZ DA EXPOSIÇÃO.
(2638)

A PERFUMARIA LAPENNE

— (ANTIGA SILVA) —

Previne aos seus freguezes que AOS SABBADOS vende com GRANDE REDUCÇÃO todos os artigos de perfumarias e objectos para toillete e presente.

9, RUA DO THEATRO, 9
(8605)

CAZEMIRAS

(ASSOMBRO EM PREÇOS)

Casemira de côr, largura 145, metro	6$000
Idem, de côr escura " "	7$500
Idem diversas côres " "	8$000
Idem " " "	10$000
Idem preto e azul " "	10$000
Idem diversas côres " "	11$000
Idem preto e azul " "	12$000
Idem Frescot preto e azul " "	17$000
Idem em gabardine em côres lã " "	17$000
Casemiras finas " "	22$000
Brim pardo de linho inglez " "	7$000
" branco de linho inglez " "	12$000
Aviamentos baratissimos	

Brins de côr para todos os preços e aviamentos — Na CASA ALBERTO COSTA & LEAL, á rua Gomes Carneiro n. 8. — Telephone, Norte, 2407. — No edificio da Casa Atlas, esquina da rua Larga.
(1437)

Joias de Fino Gosto

Brilhantes, perolas, turmalinas Brazileiras, pratarias e relojoaria Omega, vendem-se 20 % mais barato do que em outra qualquer casa, na *JOALHERIA DIAMANTINA*, á RUA 7 DE SETEMBRO N. 112 (entre Gonçalves Dias e Uruguayana).
(2640)

FAÇA-OS bonitos lavando-os diariamente com o LAVOLHO. E magnifico, simplissimo, muitissimo agradavel e effectivo. Milhares de familias teem poupado costosos tratamentos com medicos, por apenas lavarem os olhos enfermos com esta nova e notabilissima descoberta.

Cura rapidamente e com toda a segurança os olhos encarnados assim como os olhos chorosos. As palpebras inchadas e encrostadas tornam-se brancas e firmes. Os olhos fracos tornam-se fortes como por magica. Pestanas compridas e macias.

LAVOLHO
Os Olhos Das Creanças
A' venda, com conta-gotas nas Pharmacias, Drogarias e casas commerciaes.
(1473)

Dinheiro ao Commercio

b op sepessodund sob qualquer valor unicamente a negociantes; solução immediata a juros reduzidos; informa-se com Silva á Avenida Rio Branco 90, 1º andar, Telephone Norte 3288.
(O. 20921)

Affecções pulmonares e nervosas

NOVO E EFFICAZ TRATAMENTO
DR. ED. GAILLARD — RUA DA QUITANDA N. 10, das 3 ás 5.
(O. 22019)

VENDA DE JOIAS SEM LUCRO

PROVENIENTES DE PENHORES

Salvando só o capital:

Um relogio de ouro Patek Felippe, 19 linhas	500$000
Bichas solitarios, 3:500$, por	2:500$000
Bichas pingentes, 2:100$, por	1:400$000
Collar de perolas, 16:000$, por	12:850$000

SO' PARA FAZER DINHEIRO
AVENIDA RIO BRANCO 175 (defronte do Hotel)
(O 21080)

Molduras Douradas para Quadros

Espelhos Galerias, porta-retratos ovaes e redondos.
Fabrica e Deposito — Rua da Assembléa, 67
GALERIA BRASIL
2630

TERNOS

a prestações e a dinheiro a preços baratissimos, sob medida. Feitio elegante. Cazemira pura lã. Contra mestre de 1ª ordem. Rua Visconde de Itauna, 139, loja.
(O 21197) N

AULA de CORTE

Escola fundada em 1900 por Mme. ZAMBELLI; curso em 25 lições, resultado garantido, moldes sob medidas, vestidos meio confeccionados.
Manequins mechanicos; chapéos chics
AVENIDA RIO BRANCO, 137 — 3º andar, sala 29. Telephone 1796, Central — (Elevador).
(O 19971)

Chapéos e calçados

Vende-se uma casa destes dois generos, com uma boa officina, com força e algumas machinas auxiliares, fazendo muito bom negocio, excellente morada para familia, longo contrato, aluguel barato, pequeno stock. Para ver e tratar á rua Sacadura Cabral n. 269 (antiga rua da Saude).
(O 19934)

PEITORAL LAURA

Poderoso medicamento empregado com grande exito nas Tosses, Bronchites, Constipações, etc.; tonifica os pulmões e os bronchios; á venda na rua Senador Pompeu, 98.
(O 20776)

Casa para a Exposição

Aluga-se uma casa mobilada, com seis quartos e duas salas, no meio de grande chacara, com jardim na frente, no Lins de Vasconcellos. Informações com os srs. Coutinho & Comp., á rua Buenos Aires n. 139.
(O 20788)

OPTIMO NEGOCIO

Vende-se optimo hotel pensão, repleto, em local poetico, dando excellentes resultados. Caixa postal n. 1024.
(O 19755)

AUTOMOVEL

Vende-se um Berliet, sete logares, em perfeito estado, preço de occasião. Ver e tratar na garage Opel, com o sr. Marinho.
(O 19922)

Motocyclo Indian

Vende-se um com side car, quasi novo. Rua Sete Setembro n. 188.
(O 21123)

PHARMACIA

Precisa-se de um empregado com pratica de balcão, á rua Marechal Floriano n. 55.
(O 21179)

SALA

Aluga-se uma de frente, a casal ou senhor de tratamento. Praça da Republica n. 3, proximo á rua Visconde do Rio Branco. Predio novo.
(O 21230)

LIQUIDAÇÃO DE LIVROS

Liquida-se importantissimas obras sobre direito civil, commercial, criminal e hypothecario, bem como sobre processo civil, commercial e criminal. Rua do Rosario, 97, sob.
(O. 21144)

SALA

Aluga-se uma só para sociedade, na rua Larga n. 8.
(O 22040)

Gapão para fabrica

ou industria com area coberta de 2000 metros quadrados, aluga-se. Trata-se na Avenida Mem de Sá n. 301. — Phone Central 2648.
(O 21169)

C. R.

Atrazada. Avise a tempo.
(O 21188)

"JA' DISSE"

Não me procurem, porque absolutamente não annuncio. J. Garcia, alfaiate — Rua do Theatro 3, 1º andar. — Tel. 4973, Central.
(O. 21132)

SEDAS

Na Casa CHARTUNI, á rua da Alfandega n. 232, vende-se seda lavavel japoneza, a varejo, metro a 9$500; crepe da China, 17$; setim Liberty francez, 20$; charmeuse francez, 35$; taffetá, 18$; pongé de seda, 3$; crepe georgette com ramagem, 20$; Radium francez, 20$; meias de seda por 5$000 e muito vendem cortes, linho, gandy, fitas, etc., em preços muito reduzidos.
(O 21202)

CENTENARIO

Para commemorar esta gloriosa data os proprietarios dos

Grandes Armazens de Paris

resolveram dar á sua numerosa clientela a bonificação de

10 %

nos preços marcados de todos os seus artigos.

VESTIDOS

linda collecção de modelos exclusivos para baile, theatro, passeio, etc., a preços verdadeiramente convidativos.

SEDAS

lindo sortimento de sedas lisas e phantasia a preços que absolutamente não temem concorrencia.

TECIDOS, EPONGÉES

lisas e phantasia,

ORGANDY

liso e phantasia. Voils e mais tecidos proprios para a estação calmosa enormidade de padrões e qualidades para todos os preços.

NOIVAS E BAPTISADOS

secção completa de todos os artigos necessarios para noivas e baptisados, enxovaes completos para todos os orçamentos.

Merinó, Cretones, Atoalhados, Roupas brancas

para corpo, cama e mesa, a preços que só pódem ser encontrados nos

Grandes Armazens de Paris

LARGO DE S. FRANCISCO
(JUNTO A' EGREJA)
(2641)

CASA

Aluga-se no Leme, mobilada; trata-se pelo telephone Sul 1018.
(O. 20986)

BANHOS DE MAR

Alugam-se quartos para mudar roupa avulso ou por mez na rua Barão do Flamengo n. 16. Telephone Beira Mar n. 3361. Tambem se applicam duchas e banhos de luz.
(O 20993)

ARMAZEM

Precisa-se alugar um no centro da cidade, dirigir-se por carta a esse jornal a Tempus.
(O. 20976)

CALLISTA

Carvalho. Rua Uruguayana 23, 1º andar, Telephone Central 1551.
(O 20998)

Hotel - Vende-se

Situado na melhor praia desta Capital, completamente reformado, com agua corrente em todos os aposentos, tendo 38 quartos, salões de bilhar, visitas e refeições, louças e roupas novas, e funccionando. Informações com o sr. Joaquim Mendes, Rua da Assembléa 88. Casa Portuguese Joé.
(O. 20967)

SALA

Aluga-se uma boa sala com ou sem moveis a uma senhora, em casa de uma familia de tratamento. — Trata-se na rua Conde do Irajá 62.
(O 22007)

Quartos mobilados

Alugam-se a casaes sem filhos ou solteiros, com boa pensão. Agua quente, telephone e todo conforto moderno. Fala-se inglez, italiano e francez. Poucos minutos da Exposição. Rua Silva Manoel 25.
(O. 21065)

Moinhos de vento

Com leque de 8 a 10 pés, aperfeiçoados, typo "ERVEN", com rolamentos, torres metallicas de 36 pés e bombas. Tratar com van Erven & Comp., á rua Theophilo Ottoni n. 74.
(O 22006)

Avenida Atlantica • Palacete

Aluga-se, mobilado, com contrato, ou vende-se; na rua Figueiredo Magalhães n. 22, proximo á Avenida Atlantica, proprio para familia de alto tratamento. Para ver e tratar, no mesmo, nos dias uteis, da 1 ás 3 hs.
(O. 21060)

TORNO MADEIRA

Vendem-se ferragens completas, inclusive intermediaria, para tornos de madeira de 8 e 10 pollegadas de centro x base. Tratar com van Erven & Cia., á rua Theophilo Ottoni 74.
(O 22006)

Festas do Centenario e Theatro Municipal

Para as recitas deste, bailes e recepções, deve-se usar os sapatos de tecido dourado, prateado e mesclado; padrões e modelos novos, da CASA PEREIRA BASTOS, Rua do Ouvidor n. 67. — Telephone Norte, 3241.
(O. 20948)

PIANO ALLEMÃO

Vende-se um completamente novo, de afamado fabricante. Ver e tratar com Emilio. Rua Municipal n. 13, 1º andar, sala dos fundos.
(O 22015)

Artigos de esgrima

Precisa-se comprar quatro floretes, duas espadas de aço, duas espadas de madeira e duas luvas, em perfeito estado. Cartas nesta folha a Bastos.
(O 22016)

O imposto sobre a renda

Ao alcance de todos, contendo o decreto n. 15.589, de 29 de julho de 1922, annotado e commentado e segundo das decisões mais importantes, por Affonso Duarte Ribeiro, escripturario do Thesouro Nacional, acaba de apparecer.
(O 20958)

BOM NEGOCIO

Traspassa-se um perto da Avenida Central, preço 45 contos. Informa-se á rua Buenos Aires 222, sobrado, com Arthur.
(O 19829)

MANICURA

E massagista. Preços modicos. — Mme. Carmen. Tel. C. 2514.
(O 19808)

Predio em Botafogo

Aluga-se o grande predio da rua Marquez de Olinda n. 38. As chaves estão no n. 68, onde se trata.
(O 19807)

SALA DE FRENTE

Aluga-se com ou sem pensão a senhores ou casaes distinctos, em casa de familia. Avenida Mem de Sá 183, sobrado.
(O 19802)

Automoveis Renault

Um excellente double phaeton e uma bella limousine em excellente estado a preços razoaveis. Rua Evaristo da Veiga 142/44. Tel. 5469 Central.
(O 19861)

Automoveis Hudson

Em muito bom estado e a preços razoaveis, vendemos a prestações. Rua Evaristo da Veiga 142/44. Telephone 5469 Central.
(O 19862)

MECANICOS-SUB-OFFICIAES MARINHA

Divisas, 20$; UNIFORMES, CALÇADOS. Pg. 12, 15 e 18 m. — Rua Carioca n. 26, 2º andar. — C. 3973. MAR. MERC. — L. BRAS.
(O 19647)

HUDSON

Vende-se um, sete logares, em perfeito estado, pouco uso. Trata-se com Brasilino, rua Evaristo da Veiga ns. 142/44.
(O 21058)

PASSAMANARIA

Precisa-se um cordoeiro para trabalhos de passamanaria. Rua S. Leopoldo n. 326.
(O 21057)

Sala mobilada em Copacabana

Aluga-se uma ricamente mobilada, a casal de tratamento, pelo espaço de um mez, em casa de familia de alto tratamento. Trata-se na rua da Quitanda n. 178, botequim, das 11 horas em deante.
(O 21056)

"CASA DE BORDADOS"

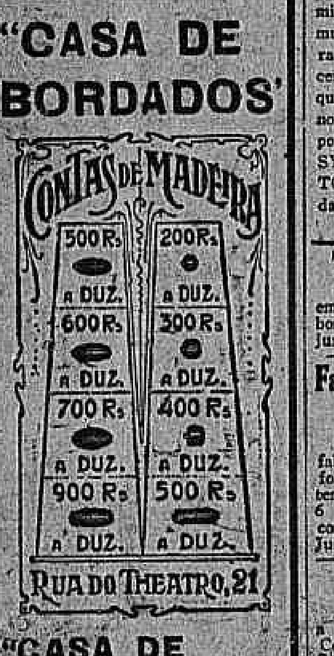

"CASA DE BORDADOS"
(2609)

PETROPOLIS

Em casa de pequena familia aluga-se um bom quarto de frente com ou sem mobilia para casal sem filho; escrever para a caixa postal 1746.
(O 21053)

AUTO PAIGE

Vende-se um double phaeton americano "Paige", em perfeito estado com cinco pneus. "Corda", licenciado em 1922; preço 16:000$000. Para ver e tratar na rua Martins Ferreira 54, Botafogo, das 10 horas ao meio dia. Não se acceita intermediarios.
(O 22034)

AULA DE CORTE

costura e chapéos ensina-se em tres mezes sendo o ultimo gratis; faz-se vestidos por qualquer figurino, preço modico. Rua S. José 93, 2º andar.
(O 22031)

Operas de Wagner

Compram-se duas boas galerias para as quatro operas de Wagner. A tratar: A. S. P. Rua Buenos Aires 59, 1º andar.
(O 21061)

CASAL

Precisa-se de um portuguez que dê boas referencias para tomar conta de uma pequena chacara e jardim particular. Tratar á rua Theophilo Ottoni n. 174, loja.
(O 20916)

Cachorrinhos Lulús

Brancos e champagne. Vendem-se á travessa Soledade n. 26 (Mattoso), das 11 ás 17 horas.
(O 21063)

SALA

No Leme, aluga-se em casa de familia a senhor de tratamento, com meia pensão. Informa-se á rua da Carioca n. 26, loja.
(O. 20943)

Benjamin Constant 88-A

Aluga-se uma linda sala de frente a senhor de respeito, em casa de familia distincta.
(O 19967)

ESCRIPTORIO

Offerece-se um rapaz com algumas habilitações necessarias. Cartas para este jornal com as iniciaes X. Z.
(O 19985)

Machina de costura

Singer, gabinete, cinco gavetas, vende-se á rua Matto Grosso n. 74, São Christovão.
(O 19986)

Moedas antigas

Vendem-se muitas de prata, cobre, nacionaes e estrangeiras, catalogadas. Rua Matto Grosso n. 74. S. Christovão.
(O 19986)

LATAS VASIAS

Manteiga, banha, gazolina, biscoutos, etc. Só latas grandes, compra-se na rua General Pedra n. 97.
(O 19855)

Folha avariada

Compra-se na Fabrica Tupy. — Rua General Pedra n. 97.
(O 19855)

Consultorio medico

Aluga-se muito bem montado. Rua da Assembléa n. 63, 1º andar.
(O 20603)

DAMA DE COMPANHIA

Uma moça, dando de si as melhores referencias, conhecendo perfeitamnte inglez e portuguez, e um pouco de francez, offerece seus serviços como interprete, cicerone ou dama de companhia para senhoras durante as festas do Centenario. Respostas a Miss Stuart — 32, Ladeira do Meirelles — Santa Thereza.
(O. 20875)

VENDE-SE

uma mobilia de sala de visitas com pouco uso; um berço estylo francez, com pouco uso, preço 60$000. — Rua Assumpção n. 112 — Botafogo.
(O 19694)

FINANCEIROS...

Antes de fazerem qualquer negocio, que os vossos lucros não sejam no minimo de cem por cem, desistaes, porque tendes probabilidades de ganhar não só o cem por cem mas o mil por cem ou mais, empregando o vosso capital adquirindo moedas estrangeiras que são cotadas á infima taxa, devido ao dissidio existente entre os alliados e os paizes que outr'ora foram seus inimigos, mas que progridem espantosamente a despeito de tudo. 1.000.000 de marcos allemães vendemos por muito menos de 10:000$000 (dez contos de réis); antes da guerra valiam 750:000$. 1.000.000 de corôas austriacas vendemos por menos de 300$; antes da guerra valiam 650:000$. Um milhão de rublos russos vendemos por muito menos de 1:500$; antes da guerra valiam 1.700:000$000 (mil e setecentos contos). Vendemos qualquer quantia desde 1$000 (um mil réis) em nossa moeda, até 500:000$000. Importadores dos Bancos emissores. — SYNDICATO DE CAMBIO DE F. TOMASELLI & COMP. — 27, rua da Saude, 27 (praça Mauá).
(O 21088)

Terreno na Tijuca

O leiloeiro IGLESIAS venderá hoje em leilão, ás 4 ½ horas da tarde, o bom terreno á rua Andrade Neves, junto ao n. 44.
(2657)

Fabricação de baldes de folha metallica

Contrata-se e dá-se licença para a fabricação aperfeiçoada de baldes de folha metallica, privilegiada pela patente de invenção n. 11.115, Dec. de 6 de setembro de 1920. — Trata-se com os inventores Soares & Tardio, Juiz de Fora, Minas, Brasil.

INJECÇÕES

Academico de medicina vae applicar a domicilio por preços minimos. Tel. Central 4436. — Recados a Pedro Santos Filho — Rezende 198.
(O 19.995)

AUTOMOVEL

Vende-se um double phaeton marca Bianchi, força 15 x 20 H. P., machina e carrosserie em perfeito estado de conservação. Ver na rua Martins Ribeiro n. 42 (Praça José de Alencar).
(O 19.997)

Grande terreno

Alugam-se as casas e terreno da rua S. Leopoldo ns. 87 a 95 (mais de 2.000 ms.). Trata-se á rua Chaves Faria n. 24, S. Christovão, até ás 9 horas da manhã e depois das 6 horas da tarde.
(O 19.999)

DINHEIRO

Sobre penhores de mercadorias, joias e tudo que represente valor. — Rua Buenos Aires n. 206.
(O 20.000)

Scots Presbyterian Service

The Rev. dr. Fleming O. B. E. of The Scots Church Buenos Ayres, will conduct service according of the Order of the Church of Scotland in the Methodist Church. Praça José de Alencar, 4, Cattete, on Sept. 3rd at 11,30. The service will be followed by a Communion Service to which members of all churches are cordially invited.
(O 21004)

PHARMACIA

Precisa-se meio pratico de conducta afiançada. Estação de Nilopolis. — Trens de Paracamby e N. Iguassu'.
(O 21009)

ENGENHEIROS

Vende-se transito e nivel em bom estado. Quitanda n. 56, sala 6.
(O 21019)

SALA DE FRENTE

Aluga-se muito espaçosa e bem mobilada a um casal distincto, em casa de familia, á rua do Rezende n. 159, (1º pavimento). Tem telephone.
(O 21024)

TANOEIRO

Precisa-se de um para fora da capital. Informações á rua General Pedra n. 15.
(O 20947)

PHARMACIA

Precisa-se de um pratico. — Rua Conde de Bomfim n. 832.
(O 21030)

Pensão Sul-America

Aposentos para familias e cavalheiros, perto dos banhos de mar. — Rua Senador Vergueiro.
(O 20956)

AUTOMOVEL

Vende-se double phaeton, sete logares, motor seis cylindros, fabricante inglez "Napier", typo moderno. Tratar com o proprietario sr. Vieira, rua da Quitanda n. 90.
(O 21025)

OPTIMO NEGOCIO

Vende-se por 1:000$000 todos os machinismos e demais pertences para a montagem de uma fabrica de chapéos de palha. Rua Marechal Bittencourt n. 52, estação Riachuelo.
(O 20966)

AUTO-CAMINHÃO

Vende-se um de 1 ½ toneladas, completamente novo, de afamada marca americana; na rua Primeiro de Março n. 139, 1º andar.
(2644)

Proprietarios pharmacia

Um moço de distincta familia, com bella calligraphia, deseja collocação como rotoleiro. Quer refeição na casa e, se possivel, dormida na mesma. — Cartas a L. B.
(O 20675)

SALA

Aluga-se uma mobilada com café pela manhã, á rua Pedro Americo (Cattete), a cavalheiro distincto. — Cartas nesta folha a R. G.
(O 21212)

PARA ECONOMIA DO GAZ

A OFFICINA FEDERAL SUISSA concerta e põe em estado novo e por pouco dinheiro, os queimadores, as grelhas e as chapas de fogões a gaz e aquecedores de banho, os mais deteriorados ou quebrados. Attende-se a chamados pelo telephone Central n. 644. Rua dos Arcos n. 64.
(O 21166)

JOALHERIA

A NACIONAL

126, Avenida Rio Branco, 126

Por motivo de balanço, a Joalheria A NACIONAL offerece á sua distincta freguezia.

Grandes Abatimentos nos preços marcados

DURANTE TODO ESTE MEZ

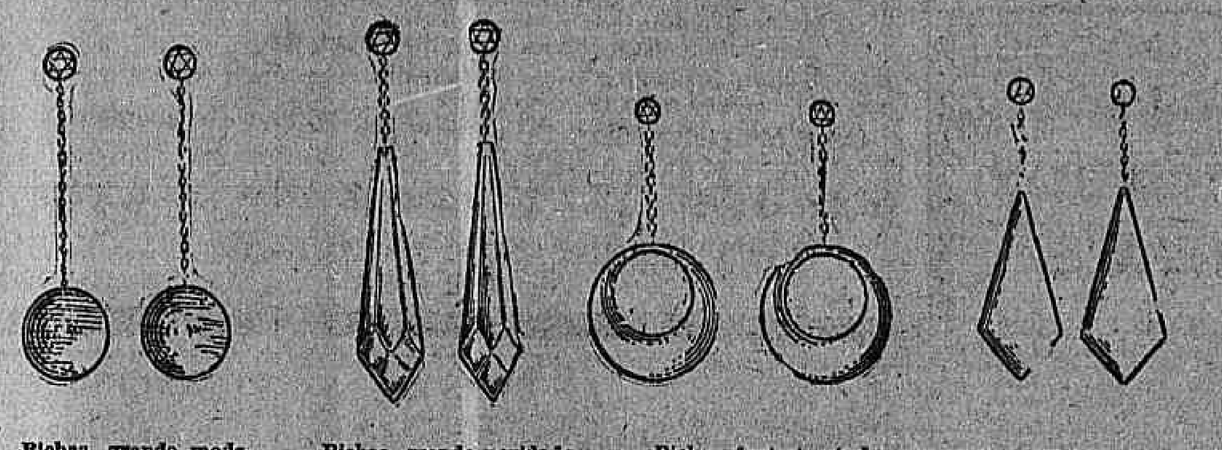

Bichas, grande moda, genero onix e varicôres. desde 5$000

Bichas, grande novidade, genero onix. desde 8$000

Bichas fantasia, imitação marfim. desde 30$000

Bichas fantasia, grande moda, madreperolas. desde 10$000

Trousses douradas desde 35$000

Serviço para chá e café, metal branco inalteravel "Perfect Silver" desde 224$000 liquido

Relogio de parede e carrilhão Westminster desde 175$000 liquido

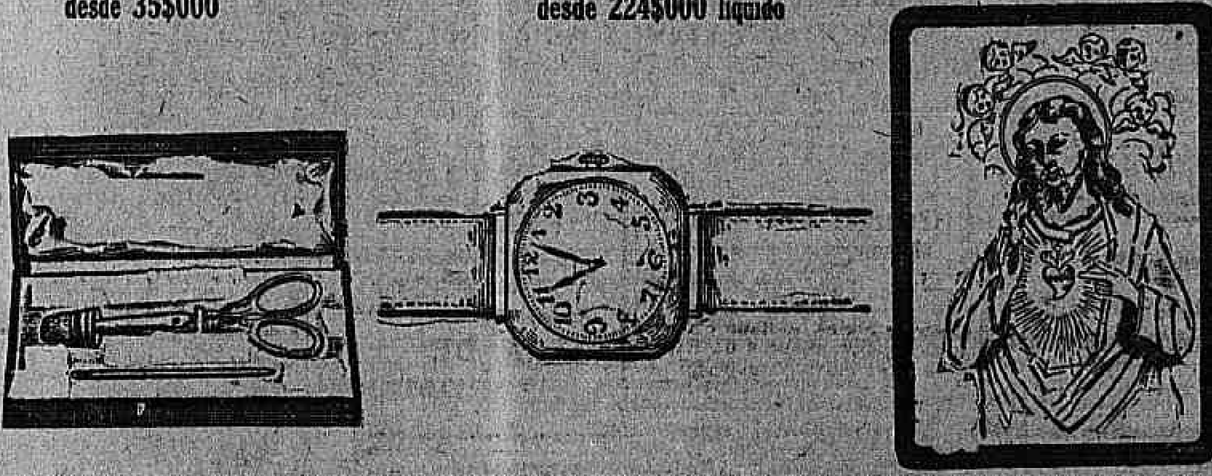

Estojo para costura, prata de lei. desde 20$000

Relogio de algibeira e pulseira ouro, prata
Pulseira nickel, desde. . . 20$000
Pulseira folheada, desde... 30$000

Quadros de metal branco com santos desde 5$000

(2632)

Grande baixa nos preços

27$000

Bellissimos sapatos em pellica de côres, envernizados e bufalo branco, salto Luiz XV.

LAVEGLIA, COSTA & C.ª

(Pelo Correio mais 2$500 por par).

A' PAULICÉA

Rua Larga, 127

(2619)

URODONAL

E A GOTTA

Rheumatismo
Pedra na bexiga
Calculos
Nevralgias
Sciatica
Arterio-sclero*
Obesidade
Azias

O URODONAL realiza uma verdadeira sangria urica (acido urico, uratos e oxalatos).

Communicações:
Acad. de Medicina em
(10 nov. 1908)
(14 dez. 1908)

Estabelecimentos Chatelaine, 2 bis, rue Valenciennes—Paris.

— Oh! meu amigo, que fazes? Tomas licores e estás com a gotta...
— Nada receies; com algumas colheradas de URODONAL, tudo isto passa sem difficuldade.

"Administrada na occasião das crises agudas da gotta, o Urodonal não tem nenhum effeito pernicioso, como os salicilatos nenhum dos effeitos perigosos e ás vezes a temer, do colchico e da colchicina. As dores perdem rapidamente a acuidade e a propria duração da crise torna-se multissimo abreviada."

Dr. F. MOREL.

(Medico-major de 2ª cl., reformado, antigo medico dos hospitaes da marinha e das colonias.)

"Mandei fazer analyses comparativas, antes e depois do tratamento, por um pharmaceutico do meu hospital, e pude verificar os bons resultados do Urodonal."

Dr. JODRY.

Medico-chefe do hospital militar de Sfax.

DIALIROL. — Banho carbogazoso, toni-sedativo; arterio-sclerose, anemia, dermatoses, molestias das senhoras, arthritismo, cardiopathias.

LINYCOL. — Balsamo calmante, Rheumatismo, Gotta, Lumbago, Nevralgias.

VENDE-SE EM TODAS AS BOAS PHARMACIAS E DROGARIAS

Agentes geraes para o Brasil: — FERREIRA, BUREL & Cia. — Rua dos Andradas, 165. — Rio de Janeiro.

(2259)

ALUGA-SE

boas salas para escriptorios ou officinas, na rua Sete de Setembro 101. (O 20722)

COSTUREIRAS

Precisa-se de boas ajudantes com bastante pratica de officina. — Rua Senador Vergueiro n. 100. (O 20670)

Pensão E. Baranés

Em predio novo, na rua do Cotovelo n. 6, a 1 minuto das barcas e da Exposição, tem excellentes quartos e optima cozinha, preços modicos ao alcance de todos. (O 20084)

SALA DE JANTAR

Vende-se uma de estylo Luiz XVI (completa). Rua do Cattete 355. (O 20765)

SALA DE FRENTE

Aluga-se uma grande sala, bem situada, com pensão e entrada independente, á praia de Botafogo. Telephone Sul 337. (O 19736)

CASA

Precisa-se alugar uma de 2 a 10 quartos, com ou sem moveis, na Cidade ou transversaes. Cartas e condições a J. Teixeira, Rua Corrêa Dutra n. 31. (O 20736)

CONSULTORIO DENTARIO

Aluga-se um, luxuosamente installado, tres dias na semana. Preço 250$. Avenida Rio Branco 137, 1º andar. (O 19581)

VERMI-CID

O melhor medicamento para vermes, bichas ou lombrigas. A' venda em todas as pharmacias e drogarias. (O 19261)

Moça - ajudante

Precisa-se uma para consultorio dentario. Ordenado 60$000. Avenida Rio Branco n. 137, 1º andar. (O 19582)

Automovel Buick

Por 4:000$000, vende-se magnifica barata em perfeito estado. Rua Salvador Corrêa n. 234. (O 20961)

CASA MOBILADA

Traspassa-se o aluguel de 250$000 de uma casa mobilada em rua transversal á de Haddock Lobo, a quem comprar os moveis por 5:000$000. — Cartas no escriptorio deste jornal a A. C. (O 20975)

VENDE-SE

Um laboratorio chimico-pharmaceutico, inclusive diversas formulas de acreditados preparados com grande freguezia. Trata-se á rua Camerino n. 86 e 88. (O 20973)

SALA

Aluga-se uma boa sala de frente para escriptorio, á Praça Tiradentes n. 48, esquina da rua dos Andradas, com o dentista. (O 20980)

As Pillulas Pequenas do Dr. Carter Para o Figado sao um Laxativo Puramente Vegetal Que Conserva o Estomago, Figado e Intestinos em Perfeito Estado

Não tome purgativos para Prisão de Ventre. São muito fortes. Forçam a membrana delicada e deixam os Intestinos em peores condições do que antes. Se soffre de Prisão de Ventre, Acidez no Estomago, Vertigens, Indigestões, Bilis, Nervose ou Falta de Appetite, não hesite em adquirir um vidro de Pillulas Pequenas do Dr. Carter para o Figado e tome uma depois de cada refeição e ao deitar. Com alguns dias de tratamento o Estomago, Figado e Intestinos principiarão a funccionar normalmente

CARTER'S LITTLE LIVER PILLS

Pillula Pequena Dose Pequena Preço Diminuto

As verdadeiras levam a assignatura Brent Good

(2913)

CASA

Arrenda-se por contrato uma bastante confortavel para familia regular, junto da praça da Bandeira. Informações na pharmacia Carvalho, rua S. Christovão, junto da mesma praça. (O 20986)

ALFAIATARIA

Precisa-se de um buteiro na Avenida Rio Branco n. 161, 2º andar. (O 21003)

Barricas vasias

Compram-se 4.000 de cimento com tampa; rua Theophilo Ottoni n. 155 sala 1. (O 20988)

CACHORRO

Vende-se um lindo casal Teneriffe. Rua d. Marianna n. 237, casa 8. (O 21034)

CORONA

Vende-se uma machina de escrever Corona, portatil, está nova, preço de occasião. Rua Affonso Penna n. 89, casa I. (O 20989)

BICYCLETAS

Vendem-se duas para mocinha, estão novas, preço de occasião. Rua Affonso Penna n. 89, casa I, proximo a Haddock Lobo. (O 20990)

C.H. — MEDIUNS INVISIVEIS

Para obter Diagnosticos de Qualquer Molestia, é só dirigir-se á Caixa do Correio numero 1352 (Rio de Janeiro), do Centro Humanitario acima, mandando o Nome, Edade, Profissão, Residencia, e um Sello de 200 réis para a resposta. (573)

Installações electricas

Força, luz, telephonia, para-raios e montagens hydraulicas. Orçamentos gratis. OTTONI ALMADA & Cia. RUA DOS ANDRADAS N. 99. (1563)

AUTOMOVEL

Vendem-se dois de chapa particular, completamente novos, um com sete logares, Colec, outro Ford (baratinha). Preço de occasião. — J. SA' — Rua General Camara 39, 1º andar. (O 20816)

TRASPASSA-SE

uma pequena loja com muito bom negocio de flores, perto da Avenida Central. Preço de 45 contos. Informa-se na rua Buenos Aires n. 112, sobrado, com o sr. Arthur. (O 20470)

SALA NA GLORIA

Aluga-se a casal ou cavalheiro distincto, quarto junto com escriptorio salão, muito bem mobilado, vista esplendida, todo conforto, em casa de familia franceza de rigoroso asseio e socego. Entrada pelo n. 27 da rua Silva (esquina jardim da Gloria). (O 19713)

COSTUREIRA

Precisa-se com pratica de roupa de homem para fazer pequenos concertos e pregar botões, trabalho muito simples e de facil comprehensão. Tinturaria Mil Cores, rua do Cattete 183. (O 20796)

CASA

Familia que se acha ausente aluga por preço commodo uma boa casa á rua Conde de Bomfim, bem mobilada, com moveis novos e modernos, piano, louças, crystaes. Informações á rua do Rosario 57. Telephone 1507 Norte. (O 19894)

A economia do gaz

Concertam-se fogões a gaz por preço baratissimo. Attendem-se a chamados pelo telephone Villa 4688. Rua Francisco Bicalho n. 387 A. (O 19901)

ESPIRITA SOMNAMBULO

Consultas sobre qualquer sentido — Cartas ao Prof. Pedro Leitão, Cidade de Ubá — Minas. (O. 17477)

Avenida Atlantica

Vende-se por 140:000$000 uma casa com frente para a Avenida Atlantica e frente para a rua Gustavo Sampaio, no Leme. Tem sete quartos, tres salas, garage, etc. O terreno tem 14 metros de frente. Informações telephone Sul 2119. (O 19528)

Chapéos de Organdy

Pela insignificante quantia de 10$ executam-se lindos modelos de chapéos de organdy, seda, veludo e palha, na "CHAPELERIA MARKLIN", á rua da Alfandega n. 241. Telephone Norte 1983. (O 20761)

Pós de Aroeira Composto

O legitimo pó marca LEE'GE é um tira para feridas chronicas, ulceras, eczemas, frieiras. Não falha. Muitas pessoas curadas. Lata, 2$. Rua dr. Bulhões n. 245, Engenho de Dentro. Nictheroy, drogaria Barcellos. (O 20983)

V. Ex. É INFELIZ?

Escreva ao Prof. ZIZORH, caixa 1, Nictheroy, E. do Rio, e pela volta do correio recebereis gratuitamente a maneira pratica e rapida de obter RIQUEZA, AMOR E SAUDE. E' primeiro e unico na America do Sul. (O 21002)

Clinica de senhoras

Tratamento rapido das molestias do utero; nos casos indicados evita a gravidez, por processo seguro e sem prejudicar a saude. Dr. Cesar Esteves, rua Sete de Setembro n. 186, das 9 ás 11 e das 13 ás 16 horas. (O 20934)

Inglez em um mez

Senhor inglez, diplomado pela Universidade de Londres, acaba de preparar um curso pratico em dez lições. Cinco mil réis por lição, a domicilio. Cartas á "Inglaterra", nesta folha. (O 19981)

Obras de Julio Verne

Vende-se uma collecção (68 volumes) e uma da revista "Eu sei tudo", das 9 ás 12 e das 3 ás 5 horas. — Rua Camerino n. 97, sobrado. (O 21.022)

MODA DE PARIS

Mademoiselle Suzane Daimé de passagem ao Rio de Janeiro, terá a honra de receber vossa visita afim de vos mostrar a collecção das ultimas creações da casa "Mario Alys", de Paris. Carlton Hotel, Rua do Cattete n. 44. Telephone Beira Mar n. 2891. (O 29998)

GUARDA-LIVROS

Competente, dando todas as referencias, acceita escriptas avulsas e atrazadas e todos os serviços referentes á sua profissão. Tratar com S. A. Souza, rua da Alfandega n. 302. Phone Norte 3009. (O 16177)

SENHORAS E SENHORITAS

Falta de menstrucção, reapparece com as capsulas SEVENKRAUT, de Apiol — Sabina Arruda. — Drogaria Geraldes. R. Uruguayana n. 142. (O 20606)

Grande propriedade em Botafogo

A COMPANHIA DE ADMINISTRAÇÃO GARANTIDA recebe propostas para o arrendamento, a contar dos primeiros dias de setembro, de uma importante propriedade no melhor ponto de Botafogo, em centro de terreno, com abundancia de agua nativa, podendo ser adaptada a hotel, casa de pensão, collegio ou sanatorio. Com algumas obras e reparações a concluir, servirá immediatamente. Plantas e mais informções na rua da Quitanda n. 73, sobrado. (O 19286)

CASA MOBILADA

Por quatro mezes, com todo o conforto. Ver e tratar á rua Copacabana n. 1006. (O 20584)

AUTOMOVEL

Vende-se um double phaeton carro grande com sete logares, em perfeito estado, marca Studebacker, negocio vantajoso, pois serve para o centenario, para fazer a volta da Tijuca. — Preço: 8:500$000. — Casa Roberto, rua Primeiro de Março n. 43. (O 20647)

1º ANDAR

Rua da Alfandega n. 124, esquina de Uruguayana. Aluga-se para escriptorio commercial. (O 20625)

Martellete a vapor

Vende-se um superior, na Fundição S. Pedro, rua Marechal Floriano 197. (O 19551)

Machina a vapor

Vende-se uma com caldeira vertical, marca Roston, Proctor, nova, de 12 H. P., effectivos, na Fundição São Pedro, rua Marechal Floriano 197. (O 19551)

COPACABANA

Vende-se lindo e novo predio, com grande jardim e garage, com ou sem ricos moveis e utensilios que o guarnecem. Informa o sr. Maia, á rua do Rosario n. 100. (O 20566)

EMPRESTIMOS

e descontos. Rua do Rosario n. 138, sobrado, das 10 ás 4 horas. (O 12509)

ONDULADOR

Ondulações "Marcel", chamados pelo telephone Norte 156. (O 18967)

CASA

Vende-se o magnifico, elegante e confortavel predio de dois pavimentos, construcção moderna e recente, sito á rua do Barão do Bom Retiro n. 490, Engenho Novo. Trata-se á rua Buenos Aires n. 169, loja, das 7 da manhã ás 4 ½ horas da tarde. (O 16567)

PREDIO

Vende-se por 55:000$000, estylo moderno, construido em 1918, seis quartos, duas salas, tres saletas, duas areas, jardim, entrada de serviço, installação electrica, fogão a gaz, dois quartos de banho, vista para o mar, 5 minutos do bonde a pé; ver e tratar na rua Benjamin Constant 124, III, Gloria. (O 20645)

WAGONETES

de bitola de 0,60, novos, reforçados, proprios para macadam, simples e com chassis duplo, vendem-se na Fundição S. Pedro, rua Marechal Floriano 197. (O 19551)

MOTOR A VAPOR

Vende-se um, de 35 H. P., inglez, typo moderno, na Fundição S. Pedro, rua Marechal Floriano n. 197. (O 19551)

Brindes do Centenario

em beneficio da

Legião da Mulher Brasileira

(Protecção da Mulher pela Mulher) — Rua 7 de Setembro, 134 — 2º. 44 Premios em joias de valor, em mais de dez contos de réis. Acham-se expostos na Joalheria "ESMERALDA", em frente ao Mercado das Flores. Correm com a Loteria Federal 163, em 14 de Outubro proximo. 3$000 o bilhete. — Vendem-se na mesma joalheria, agencia de loterias, cafés e diversas casas. (2368)

Barata Jordan

Vende-se nova, ultimo modelo, rodas blindadas. Ver e tratar na garage Central, Cattete 315. Preço de occasião. (O 19653)

Casa no Flamengo

Aluga-se mobilada até 31 de dezembro a pequena familia; para mais informações á rua General Camara 68. (O 20641)

Vendem-se Loulous

Rua Benjamin Constant n. 129. — Telephone Beira Mar n. 2927. (O 19711)

ICARAHY

Quem desejar vender ou comprar casas ou terrenos em Icarahy, ou qualquer ponto de Nictheroy, sem trabalho e despezas, escreva ao sr. Vaz, mandando enveloppe sellado e subscriptado, que terá uma relação completa das casas á venda. — Rua Lopes Trovão n. 135 — Icarahy. (O 20587)

HOTEL

Vende-se um no melhor ponto do centro commercial e preço rasoavel. Informações á Avenida Passos 53. (O 20727)

Salitre do Chile

Para adubo ou productos chimicos, vende-se á rua Treze de Maio 31. (O 20572)

Cão policial allemão

Vende-se um lindo especimen. Cartas a A. O. M. nesta redacção. (O 19606)

VENDEM-SE

alguns moveis, uma colcha de setim e varios objectos, á rua Possolo n. 62, Aldeia Campista. (O 19659)

AMA SECCA

Precisa-se de uma mocinha para ama secca e mais serviços leves; trata-se á praia de Botafogo 472, fundos. (O 20671)

FORTALECENDO

Restabelece todas as funcções o *Vinho Tonico Phosphatado das Tres Quinas Bittencourt.* 111, R. Uruguayana, 111 (9788)

Cabellos no rosto

Destruidos radicalmente pela electricidade, por uma operadora ingleza, diplomada de Londres, sem dor e sem cicatriz. Rua da Assembléa 48, 2º andar, de 1 ás 5 horas da tarde. (O 19677)

Motores electricos

Até 10 H. P., americanos e allemães. Facilita-se o pagamento. OTTONI ALMADA & COMP. — 99, RUA DOS ANDRADAS — 99. (1437)

Automovel Briscol

Vende-se um em perfeito estado. — Trata-se na Garage Central, Nictheroy, rua Quinze de Novembro 15. (O 20605)

Si V. Exa. soffre

do estomago e intestinos, é por que não usa o ELIXIR DE CAMOMILLA GRANJO. (9783)

CHAPÉOS

Para senhoras e senhoritas, em palhas finas, seda, renda, Legens, com frutas e flores, ultimos modelos, 25$, 35$, 45$ e 55$. Executa-se qualquer modelo. Tinge-se e reforma-se qualquer. "La Femme Chic". — Rua do Ouvidor n. 141. (O 19846)

LADIES GUIDE OR COMPANION

Young Englishwoman with perfect knowledge of Portuguese and a little French offers her services as interpreter, guide or companion to ladies during centennial celebrations. Miss Stuart — 32, Ladeira do Meirelles — Santa Thereza. (O. 20874)

VESTIDOS

ALGUNS PREÇOS

Vestidos, lindos modelos em Georgette, Gerseline, Charmeuse, crêpe da China, Crêpe Setim e outras sedas modernas, guarnecidos com rendas, bordados e seda e bordados a missanga, para 160$, 180$, 200$, 240$, até 300$.

Vestidos em filó branco, creme e côr de palha, modelos graciosos para Senhoras e Senhoritas, de 90$ até 200$.

Vestidos de Voile etamine de todas as côres, modelos praticos para passeio, para 38$, 42$, 45$, 50$, até 80$.

CASA OSORIO

Rua 7 de Setembro 194

E

Rua do Theatro 25

proximo á Praça Tiradentes TELEPHONE C. 4995

(2037)

Photographia Stereoscopica

VERASCOPIOS, TAXIPHOTES e todo o material necessario a esta especialidade, trabalho para amadores, revelação de negativos e confecção de dispositivos com perfeição. G. A. SANTOS & COMP. Rua Buenos Aires n. 95. (4790)

GONOL

NUNCA FALHOU NA GONORRHÉA AGUDA OU CHRONICA

(O 22026)

(21) FOLHETIM DO "CORREIO DA MANHÃ"

O Aviador Mascarado

Cine-Romance em oito episodios

Dupon Martin, contrariado, depois de um instante de hesitação, decide-se a ir cuidar de sua filha, emquanto Genévrier, duma voz secca, interroga Hoffer.

— Onde teve logar o incidente? Quando? Como?

— Precisar-lhe o logar, sr. Genévrier, não posso... fiquei tão perturbado... foi mais ou menos a uns 300 kilometros daqui... talvez mais... já não sei.. foi horrivel... o que vi! Nós iamos numa carreira infernal e eu me perguntava se seria eu mesmo o vencedor... emfim, eu tómo um avanço... eu passo o meu rival... o sr. Dubreuil... visto que parece ser elle, quando, de repente... ouço um barulho estranho... volto-me... e vejo o seu avião que caia como uma pedra! Aturdido, eu mudo a minha direcção, mas o avião com uma rapidez vertiginosa caia abaixo de mim... eu o vejo preso aos galhos das arvores, o vejo explodir, queimar-se... Ah! tudo isto foi rapido!...

— Mas o piloto? o aviador? exclama alguem, ficou tambem queimado?

No momento em que Hoffer ia responder, uma buzina de auto rompe os ares.

Um automovel chegava como uma tempestade ao campo de aterrissagem e estacava bruscamente.

Um homem descia sorrindo...

— Jean Dubreuil!

Era Jean Dubreuil, com effeito, que se havia demorado em caminho por causa de um desarranjo no motor do seu automovel e que, em companhia de Prosper, vinha a procura de noticias...

Foi uma estupefacção geral.

Hoffer.. immovel, os olhos arregalados, gaguejava:

— Jean Dubreuil!... mas então, o outro... o outro...

Genévrier, desesperado, urrava:

— O outro é um farcista... um máo piloto... um typo que se divertiu á minha custa com a sua mascara... elle nos quiz enredar, nos surprehender...

— O que é que ha, senhores? disse Jean Dubreuil amavelmente, e por que tanto se espantam em me ver...

— O que se passa, disse Genévrier, é que se suppunha que fosse o senhor que estivesse no meu apparelho e que havia morrido.

— Como?

— Sim. Um individuo mascarado veiu se offerecer para substituir o meu piloto Sertil, que adoeceu, e todo o mundo concluiu que esse piloto era o senhor.

"Sinto muito que não fosse mesmo o senhor.

"Porque estaria victorioso e vivo...

— Como, pois, este piloto mascorado?...

— ... Degringolou e, o avião tendo-se incendiado, elle queimou-se...

Jean Dubreuil, assombrado, livido, olhou espantado em volta de si.

— Queimado... elle... murmurou. Mas é horrivel!

Prosper Mézan, que havia deixado o auto para ouvir melhor, exclamou:

— Não é possivel! Semelhante coisa não poderia acontecer... Mas onde foi que elle caiu? quem o viu queimado?

— Eu não sei se elle se queimou, disse Hoffer. Eu vi o avião em chammas preso ás arvores... elle deve ter-se arrebentado de encontro ao solo... Uma queda de 1.500 metros... Imagine!

— E o senhor não lhe prestou nenhum soccorro, disse violentamente Jean Dubreuil... O senhor abandonou assim cobardemente o seu rival?

— Sr. Dubreuil! exclamou Hoffer vermelho de furor, tome sentido!

Puzeram-se de permeio entre os dois homens.

Prosper, fóra de si, gritava:

— Quebre-lhe a cara, sr. Jean, é um bandido...

— O que é! O que é! trovejou a voz de Dupon Martin. O que é que se passa? Qual a causa destes gritos?... Oh! mas o que é isto... Dubreuil! O senhor?...

Depois, naturalmente, elle deixou escapar:

— O senhor, então, não morreu?

"Mas então o senhor não era o aviador mascarado... E a minha filha, que ficou doente...

— Mlle. Simone... Onde está ella?

— Ali, na tenda. Ella já voltou a si.

Prosper tomou o braço de Jean e levou-o, dizendo:

— Vamos tranquillizar mademoiselle, sr. Jean... Depressa... temos que nos occupar do outro...

Jean, tonto, perturbado, seguiu machinalmente Prosper.

Elle era presa de uma enorme perturbação, não sendo mais senhor dos seus actos.

Prosper, acotovelando todo mundo, gritava:

— Mam'zelle!... Mam'zelle!... somos nós!

Ouvindo a voz de Prosper, Simone, que acabava de recuperar os sentidos, levantou-se direita, inteiriçada, os olhos dilatados.

Ella viu Jean Dubreuil.

— Jean... Jean... vivo!...

Ella correu até elle, agarrou-se-lhe ao pescoço e desatou em soluços.

Discretamente os assistentes se retiraram.

— Simone! minha querida Simone! dizia Jean apertando-a nos seus braços, acalma-te... Sim, eu estou vivo, mas é que...

— E' o outro que é preciso encontrar, disse com resolução Prosper.

"Mademoiselle vae nos perdoar, mas não podemos ficar por mais tempo.

— Sim, sim, balbuciou Jean Dubreuil... eu devo me occupar immediatamente deste bravo rapaz... deste aviador mascarado que para me servir, e sabendo que eu não podia voar, quiz impedir que Hoffer fosse o vencedor.

— Elle morreu, então?

— Assim o pensa Hoffer, respondeu Jean.

— O que é que elle sabe? respondeu Prosper... Elle fugiu assim que viu o avião cair, em logar de soccorrer o seu concorrente. Ah! é um sujeito que não presta para nada.

— Agora comprehendes, minha cara Simone, excusou-se Jean com um ar embaraçado, o meu dever...

— Por certo, disse Simone, é preciso ir em soccorro do teu amigo... immediatamente. Não te retenho mais. Vae, Jean... vae... a minha felicidade não será completa se não souber que este bravo aviador mascarado está salvo e vivo... vivo como tu, meu caro Jean...

— Adeus, Simone, disse Jean. Desculpa-me.

Elle deu um rapido beijo na fronte de Simone, que não se admirou desta apparente frieza que ella attribuiu ao desgosto de que estava possuido o seu noivo.

Jean Dubreuil levou comsigo Prosper, que saudou a Simone dizendo-lhe em fórma de adeus:

— Mademoiselle, faça o favor de dar muitas lembranças a Justine, e diga-lhe que as coisas não vão tão bem como deviam ir... Ah! não, pelo contrario...

Ambos tomaram o automovel e com grande surpresa de todos os espectadores, Jean e o seu chauffeur partiram em toda a velocidade, sem se despedirem de Dupon Martin e sem dirigirem a palavra a ninguem...

Dupon Martin murmurou ao ouvido de Hoffer:

— Dubreuil está furioso, não só porque você é o vencedor, como tambem porque Simone assim lhe escapa. Desculpemos o seu máo humor...

. . . .

Os habitantes da aldeia vizinha do bosque onde havia caido o avião, não tardaram a notar as chammas que se elevavam e que ameaçavam de communicar o fogo ás arvores visinhas...

Correram a toda pressa ao logar do sinistro

As arvores que principiavam a se queimar foram cortadas e o incendio ficou circumscripto.

Mas, coisa estranha, no avião calcinado não foram encontrados os restos do piloto.

Nem tão pouco foi encontrado nos arredores o corpo do pobre homem.

Isto pareceu inexplicavel a todos.

O que havia sido feito do aviador mascarado?

RESUMO DOS DOIS PRIMEIROS EPISODIOS

Jean Dubreuil, aviador, apaixona-se por Simone, filha do rico constructor de aeroplanos Dupon Martin. Este ultimo tinha-se compromettido num "match" com seu concorrente Genévrier, e promettera a Hoffer, piloto da casa Dupon Martin, a mão de Simone, se elle fosse vencedor.

Dubreuil, informado por Simone, da promessa de seu pae, desola-se, porque havia promettido a sua mãe, nunca mais voar.

Quando elle está á procura de um meio para conquistar aquella que elle ama, um malfeitor, perseguido por agentes, refugia-se na sua casa.

Dubreuil, impressionado com a vista do homem, que se parecia com elle duma maneira espantosa, esconde-o a todas as vistas.

Uma idéa lhe veiu: explorar essa semelhança..

O homem, transformado por elle, alojado numa casinha em sitio deserto, foi mostrado a Prosper Mezan, o fiel chauffeur e companheiro de guerra de Dubreuil.

A experiencia é decisiva: Prosper toma o homem por seu patrão.

Emfim, o famoso "match" se realiza.

A' ultima hora, Sertil, piloto de Genévrier, telephona communicando que não póde voar por se achar doente.

Um desconhecido se apresenta para substituir Sertil.

Elle está mascarado. Voará sob a condição de que ninguem procurará saber a sua identidade.

Partem.

Simone está radiante. Ella pensa ter reconhecido Jean Dubreuil, no aviador mascarado.

Os dois aviões desappareceram ha muito tempo. Elles vôam lado a lado. Hoffer atira sobre o seu rival que, ferido, perde os sentidos.

O avião cae, incendeia-se.

(Continúa)

1922
Folhinha do "Correio da Manhã"
SETEMBRO — 30 dias

PHASES DA LUA

Lua cheia — 6 · Quarto minguante — 14 · Lua Nova — 21 · Quarto crescente — 27

Sexta-feira	1	8	15	22	29
Sabbado	2	9	16	23	30
Domingo	3	10	17	24	
Segunda-feira	4	11	18	25	
Terça-feira	5	12	19	26	
Quarta-feira	6	13	20	27	
Quinta-feira	7	14	21	28	

Dia feriado 7
Santificado 8

COPACABANA
Vendem-se dois predios, um delles é palacete. Preço de 110 contos. Facilita-se o pagamento para longo prazo. Informação á rua Uruguayana n. 113, sobrado, com o sr. Carlos. (O 20460)

FEIRA LIVRE
Permanente á Avenida Passos 87. Vende de tudo e por preços sem egual nesta capital. Queira v. ex. visitar e certificar-se da verdade. (O 20377)

2 PREDIOS
Vendem-se o 107 e 109 da rua Conde de Bomfim. Para tratar com o sr. Alfredo Mattos. — Rua General Camara 6 — Banco do Commercio. (O 20616)

Pensão Valparaizo
Recommendavel pelo optimo clima, grande conforto e asseio. Para familia e cavalheiros. Rua Valparaizo 49, Conde Bomfim. Telephone Villa 6173. (O 19842)

Caminhão Fiat, 5 tons.
Vende-se com carrosserie, ultimo modelo, por 18:000$000. Ver e tratar na rua do Machado n. 27. OFFICINAS SARDI & SAUER. (O 20779)

SALA DE JANTAR
Vende-se uma quasi nova e de luxo, muito barato e urgentemente. Para ver na rua dr. Mata Lacerda n. 66, Estacio de Sá. (O 19943)

Para o Centenario
SUPERIOR PREDIO EM COPACABANA — RUA DOMINGOS FERREIRA
Este magnifico predio tem dois pavimentos, construcção moderna, em centro de bom terreno, jardim na frente, está dividido no primeiro pavimento em salas de espera, visitas e jantar, hall, copa, cozinha, despensa, W. C., 2 quartos e no segundo pavimento em 4 magnificos quartos, hall, salas e bom quarto para banhos, no quintal arvores fructiferas e quarto para creados. Trata-se com o leiloeiro PALLADIO, á rua S. José 57. Não se dá informações pelo telephone. O predio será entregue vasio ao comprador. (O 20880)

Barata Renault
Vende-se, por 1:800$000, perfeita e economica, com quatro logares, na rua do Bispo n. 55, com o sr. Attilio. (O 19796)

APOSENTOS
Alugam-se quartos e salas, com pensão, a familias e cavalheiros. Bôas pensões. Telephone Beira Mar 1200. Rua Marquez de Abrantes n. 50. (O 19786)

PENSÃO
Vende-se uma, com 26 quartos, proxima á praça José de Alencar. Tratar á rua do Cattete, 226. (O 20845)

Professora de piano
Com o primeiro premio do Instituto, lecciona pelo methodo moderno. Dá lições na cidade ou em Santa Thereza. Tel. Telephone C. 4577. (O 20865)

VENDE-SE
Uma excellente casa dando boa renda, completamente limpa, á rua Coronel [illegible] [illegible] com tres grandes quartos, duas salas, um porão com um quarto, banheiro e boas dependencias. A casa póde ser vista com permissão do morador. Trata-se na rua Conselheiro Saraiva n. 33, sobrado, do meio-dia em deante; negocio livre desembaraçado e decidido. (O 20594)

AJUDANTE DE COPEIRO
Precisa-se de um rapaz para ajudante de copeiro de casa de tratamento, com boas referencias. Rua PINHEIRO MACHADO n. 99. (O 20893)

MACHINAS DE ESCREVER
Usadas, vendem-se e compram-se de quaesquer marcas. Especialista em concertos. Reformam-se e pintam-se no grande officina mecanica de machinas de escrever de P. TOMASELLI & COMP. (ex A. CINELLI). Officinas: Rua de Senhor dos Passos n. 52. Escriptorio e deposito: Rua da Saude n. 27 (praça Mauá). Telephone Norte n. 3644. (1724)

SAPATARIA POPULAR
Tel. Norte 5631 — Rio
Octavio Barreto Coelho
Modelo "CENTENARIO"

19$500
Estylo "FORTE"

25$500
Estylo "ELEGANTE"

23$500
Pelo Correio mais 2$000. (2635)

Mãe Maria
Attenção
Chegou nestes dias a celebre e renomada professora hespanhola em sciencias occultas, a Mãe Maria, que tem praticado verdadeiros prodigios no norte e no sul da America.
A Mãe Maria compromette-se a fazer qualquer classe de trabalhos por impossiveis que elles sejam, satisfazendo, assim, ao distincto publico, sem enganos de nenhuma natureza e com muito acerto.
Adivinha o presente e o futuro, fazendo, além disso, toda classe de talismans e pedras formosas trazidas do estrangeiro.
A Mãe Maria attende suas consultas todos os dias, das 8 horas da manhã ás 5 da tarde.
Rua Visconde do Rio Branco numero 545 — Defronte das Barcas, Nictheroy. — Consultas, 5$000. (O 19599)

CASA EM COPACABANA
Vende-se uma casa acabada de construir este anno, com 2 salas, 3 quartos, pequeno terraço na frente, banheiro e cozinha; na rua Barroso n. 264, Copacabana, proximo ao Tunnel Velho. Póde ser vista diariamente das 11 ás 16 horas, onde serão prestadas informações. (O. 19567)

CASA LIBANO
Communica á sua distincta freguezia que se mudou da rua da Alfandega n. 236, para a Avenida Passos n. 40, em frente ao Theatro Carlos Gomes. — Rio de Janeiro, 28 de agosto de 1922. (O 20367)

Casa e parque
Verdadeiro sanatorio, pittoresca morada, aluga-se, á familia de gosto e tratamento, proximo ao Portão Vermelho, á rua Bella S. Luiz 41. Contracto. (O 16864)

Hotel Pensão Mauá
Dispondo de espaçosas salas de frente, bem mobiladas, cozinha de primeira ordem. Avenida Gomes Freire n. 7. (O 20361)

Theatro Municipal
Bilhetes para companhia lyrica, vendem-se e compram-se. Na Locação do antigo predio do "Jornal do Brasil". Telephone Central 3891. (O 20341)

ALERTA
Usem QUINOL, contra a caspa e queda do cabello. Deposito: Drogaria Baptista, Rua Primeiro de Março n. 10 e nas perfumarias. (O 20552)

Dentaduras velhas, Ouro
COMPRA-SE: — Travessa de São Francisco n. 16, 1º andar. (O 19900)

10$, 20$, 50$ até 100$
PAGA-SE por dentadura velha ou quebrada, usada ou não. Travessa de S. Francisco 16, 1º andar, Eduardo. (O 19900)

CASA
Traspassa-se uma regularmente mobiliada, na rua Visconde de Santa Isabel n. 25. O aluguel é de 150$000, do contracto 3 annos, mais 3 de prorogação. Preço 9:000$. Para ver ao Doutor [illegible]. Ver e tratar na mesma. (O 20773)

Parlamentares!
Oradores!
Actores!
Nos primeiros momentos deante do Publico que vos vae ouvir, raramente tendes a perfeita calma e o governo absoluto dos vossos nervos. Mas não tenhaes receio de empallidecer, gaguejar, ficar tremulos, perder o fio do discurso:
Os comprimidos "Bayer" de
ADALINA
— sedativos e inoffensivos —
vos darão o dominio completo do vosso systema nervoso.

(1514)

GONORRHÉA
Só com "OCEANOL". A' venda em todas as pharmacias e na drogaria Pacheco. (O 20614)

ALUGA-SE
Uma sala de frente ou dois quartos, ricamente mobilados, em casa de familia, a um casal distincto. Casa nova, em centro de terreno, e com todos os requisitos modernos. Villa 5935. (O 19947)

REGINA - HOTEL
Acha-se funccionando á rua Ferreira Vianna n. 29, proximo do Flamengo e dos banhos de mar, em luxuoso e confortavel predio de quatro andares, que acaba de ser construido, com todos os requisitos da architectura moderna, especialmente para esse fim e servido por esmerado e competente pessoal. Telephone Beira Mar 3752 e de propriedade de Hercules & Werneck. (O 19958)

FLORISTAS
Precisa-se, na Casa Rosenvald, — Avenida Rio Branco n. 18. (O 19955)

Palacete - Hotel
APOSENTOS SEM PENSÃO
Optimos, com agua corrente, todos com janellas de frente, varanda e jardim; para casaes e pessoas de tratamento. Rua Riachuelo n. 214. (O 19921)

Engommadeiras
Precisa-se para camisas finas na fabrica Amazonas, rua Frei Caneca 68. (O 19938)

PHARMACIA
Precisa-se de um bom servente na rua de S. Christovão n. 219. (O 19884)

Tambores de ferro
Vendem-se 80, de 450 kilos, vasios, de oleo; para ver e tratar no Boulevard S. Christovão 68, fabrica de sabão. (O 19950)

SALA
Aluga-se a cavalheiro distincto, uma magnifica, mobilada, com bella vista para Santa Thereza, casa de pequena familia de tratamento. Avenida Mem de Sá (esplanada do Senado) 236, 2º andar. (O 19946)

Cáem-lhe os cabellos
Receia a calvicie?
De qualquer ponto do Brasil que vos acheis escrevei immediatamente á caixa postal n. 1723 — Rio. (O 19803)

Terrenos 40 lotes
Vende-se por qualquer preço, na Estrada do Itararé n. 236, estação de Ramos. Trata-se na joalheria "A TURMALINA". Travessa de São Francisco n. 6. (O 19821)

SALA DE FRENTE
Aluga-se em casa de familia estrangeira, ampla sala de frente bem mobilada com optima pensão, quatro bondes á porta e quinze minutos do centro. Rua dr. Aristides Lobo 50. (O 19810)

CAFE' E BAR
Vende-se um optimo ponto, perto do centro, vende-se por motivo que se dirá ao pretendente. Informações pelo telephone Central 2497. (O 19805)

ALUGA-SE
Uma boa casa, pintada e forrada de novo, com optimo quintal, em Nictheroy. Informações pelo telephone Villa n. 2165. (O 20810)

Telhas de zinco
Compram-se quantidades usadas em bom estado. Para entendimento dirija-se á rua do Rezende n. 184, sobrado, das 9 ás 11 horas. (O 20829)

Automovel Citroen
Por motivo de retirada do dono para a Europa, vende-se um perfeito, com carrosserie torpedo, por preço vantajoso. Para ver e tratar á rua Marechal Floriano Peixoto n. 124, com o sr. Guilherme, das 3 ás 5 horas da tarde. (O 20827)

Casa em Ipanema
Aluga-se uma, dois a tres mezes, perto dos banhos de mar, com quatro quartos. Trata-se á rua Uruguayana n. 37. (O 20791)

Prestidigitação
GRATUITAMENTE remetto a todos como amostra, 6 magicas de salão e o meu novo CATALOGO N. 6, com mais de 600 trucs para amadores e profissionaes. Juntar 600 réis em sellos postaes. — J. PEIXOTO — CAIXA POSTAL, 968 — S. PAULO. (884)

CASA
Aluga-se para as festas do centenario uma casa mobilada com louças e pertences de cozinha, no Jockey Club. Trata-se com o dono á Avenida Rio Branco 47, 3º, sala 8, das 13 ás 16 horas. (O 20841)

Casa no interior
Precisa-se alugar uma para pequena familia, em bom logar e distante do Rio até tres horas, podendo ser linha do centro ou Auxiliar. Cartas á rua das Mangueiras n. 33, E. Novo. (O 19773)

CASA MOBILADA
Aluga-se na rua Conde de Lages n. 18, Gloria, com tres quartos, uma sala, copa, cozinha, fogão a gaz, banheiro esmaltado, aquecedor, um quarto separado para creado e pequeno jardim. Acha-se confortavelmente mobilada, tendo moveis novos, magnifico piano, telephone, a dez minutos do centro da cidade; aluguel 1:500$ mensaes; prazo seis mezes; para ver na mesma das 9 ás 15 horas. Trata-se á rua Primeiro de Março 66, Casa Forte, com o sr. Mello. (O 19795)

CENTENARIO
AOS EXPOSITORES E AO COMMERCIO
Executa-se qualquer trabalho de gravura em metal, com perfeição e rapidez, na rua Espirito Santo 21, sob. (O 19835)

VIGAS DE AÇO
Vendem-se de 8m. x 25 cent. para desoccupar logar. Rua Pedro Americo n. 57. (O 19586)

Enxertos de laranjeiras
Vendem-se ou trocam-se por terrenos desde Nova Iguassú até Parahyba do Sul e no ramal de S. Paulo até á divisa; o pretendente pode dirigir-se por carta a Placido Dias de Paiva Leite — Ilha do Governador — Ponte do Galeão. (O 19752)

Metaes para vitrines
e artigos de vidraceiro.
SANTOS, SEABRA & C.ª Rua LARGA, 40. Tel. 551, N. (780)

"915 Homœopatha"
EM TABLETTES
Dynamisação primeira centesimal do 914 (Neo-Salvarsan), pelo methodo do Dr. Rageccy, com vantagem empregado contra a SYPHILIS em todas as suas manifestações, taes como rheumatismo, feridas, manchas da pelle, eczemas, empigens, espinhas, escrofulosis, darthros, erysipelas, bubões, tumores, etc. Não tem dieta. Preço 5$000. Pelo correio mais 1$. Deposito: Casa Huber e r. Uruguayana, 81. (O 19753)

Impotencia
Neurasthenia, Insomnia, Espermathorrea. — Cura certa, rapida, no gabinete Electrotherapico do DR. NEVES DA SILVA
LARGO DA CARIOCA, 10.
De 1 ás 6. (1998)

Vidros e espelhos
Fornecem e collocam.
SANTOS, SEABRA & C.ª Rua LARGA, 40. Tel. 551, N. (780)

BOM NEGOCIO
Vende-se um predio novo na rua dr. March n. 3 B, S. Gonçalo, com armazem, 3 bons commodos para familia, luz, agua, bonde á porta, terreno proprio com 14 x 38 metros. — Tratar no logar com o mesmo. (O 19778)

EPILEPSIA
A Drogaria Pacheco, á rua dos Andradas n. 43, Rio de Janeiro, já tem á venda o extraordinario preparado "FILLEMUR", formula do Dr. Rageccy, que vem sendo empregado com grande successo nos casos de Epilepsia, Ataques de Gota, Nervosos e Hystericos. Mais de tres mil doentes já conseguiram com successo seu tratamento. (8406)

Engenho para coçoeiras
Vende-se um engenho duplo para coçoeiras com 20 x 40 cm., de passagem do muito pouco uso, completo. Está montado e pode ser visto. Informações: Rua Primeiro de Março 92, com dr. Paulo. (2391)

CRUZ LEMOS & C.
Commissões e Consignações
Cereaes em grande escala
Fabrica de saccos novos
deposito de saccaria usada, barbante e cordas.
RUA MUNICIPAL N. 9
Caixa postal n. 665
Rio de Janeiro.
Filial — Victoria — Rua 1º de Março 50. (7526)

Terreno Derby-Club
Vende-se um bom lote nesta rua, perto da praia. Trata-se na Travessa de S. Francisco 6, joalheria. (O 20388)

Pensão Manchester
Laranjeiras, 187. Alugam-se quartos ricamente mobilados, a familias e cavalheiros. Cozinha de primeira ordem. (O 19490)

CAVALLO
Vende-se um, linda estampa. Ver e tratar á rua do Nuncio 54. (O 20803)

Serra circular
Vende-se uma nova, para toras até 1 m. de diametro. Trata-se á rua da Candelaria n. 53, 1º andar, sala 2. (O 20590)

Machina de roscar
Vende-se uma, perfeita. Trata-se á rua da Candelaria 53, 1º sala 2. (O 20590)

Burrinho a vapor
Vende-se um typo CAMERON. Trata-se na rua da Candelaria n. 53, 1º andar, sala 2. (O 20590)

MOTOR A VAPOR
Vende-se um novo, de 7 H. P. Trata-se á rua da Candelaria n. 53, 1º andar, sala 2. (O 20590)

PENSÃO
Urgente, vende-se uma bem montada, no centro, com dez quartos. Rua dos Andradas 36, 2º andar. (O 20749)

PETROPOLIS
Vende-se, para familia de alto tratamento, no centro da cidade, proximo á Estação, um luxuoso predio, typo "Bungalow", recentemente construido em centro de jardim, possuindo 8 quartos, hall, salas amplas, quartos para creados, esplendida garage e demais dependencias. Informações na Avenida Rio Branco n. 9, 1º andar, sala n. 122. (O 20667)

Automovel Briscol
Vende-se um quasi novo, com licença e todos os pertences, por preço de occasião. Ver e tratar das 9 ás 12 horas, á rua Affonso Penna 109. (O 20604)

Sobrado, rua Assembléa
Aluga-se para officina ou escriptorios. Aluga-se na [illegible]. (O [illegible])

Grande Hotel Alliança
CAXAMBU
Completamente novo. Mobiliario de luxo, offerecendo o maximo conforto a seus exmos. hospedes. Diarias de 9$ a 12$000, conforme o aposento.
Para melhores informações com o Sr. Teixeira no Café da Ordem. (2382)

MOVEIS
Sem exemplo de contestação a nossa casa é a que vende melhores moveis e mais baratos que qualquer outra congenere, mais artisticos, fortes e elegantes, confeccionados com as mais melhores madeiras do paiz.
Dormitorios, estylo hollandez . . . . . 850$000
Salas de jantar modernas . . . . . . 950$000
Mobilias de sala de visitas estofadas . . 200$000
LEÃO DOS MARES
RUA DO PASSEIO N. 110 —:— LARGO DA LAPA
MOURÃO & AMERICO
Peçam catalogo para o interior. — Tel C. 822. (583)

Licor bi-iodado LUETYL
Substitue com vantagem a formula de Deret e o Xarope de Gilbert.

Productos LUETYL
Empolas LUETYL
Substituem as formulas de cacodylo-iodo Hydrargirio.
Leiam a bulla

CAPSULAS LUETYL
Substituem com vantagem as Pilulas de Ricord. (667)

COMMERCIO

Rio, 1 de setembro de 1922.

NOTAS DO DIA

Hoje, á 1 hora da tarde, deverão reunir-se os credores da fallencia de S. Nemerosky.

Na Estrada de Ferro Central do Brasil termina hoje, á 1 hora da tarde, o prazo para o recebimento de propostas para o fornecimento de trilhos typo "Cockerill" e accessorios.

Hoje, ás 2 horas da tarde, deverão realizar-se as assembléas das Companhias Brasileira de Industrias Mineraes e Constructora em Cimento Armado.

ASSEMBLÉAS ANNUNCIADAS

Companhia de Navegação Lloyd Brasileiro, dia 2, á 1 hora da tarde.
Banco do Districto Federal, dia 2, ás 7 horas da noite.
Companhia Nacional de Industrias Mineraes, dia 5, ás 2 horas da tarde.
Sociedade Anonyma "The Brasil Syndicate", dia 5, ao meio-dia.
Companhia Suburbana de Terrenos e Construcções, dia 5, ás 11 horas da manhã.
Banco dos Funccionarios Publicos, dia 6, ás 2 horas da tarde.
Companhia Nacional de Construcções Civis e Hydraulicas, dia 6, ás 2 horas da tarde.
Companhia Previsora Rio-Grandense, dia 6, ás 11 horas da manhã.
Sociedade Anonyma "Revista do Supremo Tribunal", dia 6, ás 3 horas da tarde.

CONCORRENCIAS ANNUNCIADAS

Fabrica de Polvora sem Fumaça, para o fornecimento de diversos materiaes, dia 3, ás 9 horas da manhã.
Repartição de Aguas e Obras Publicas, para o fornecimento de tubos e peças especiaes, de ferro fundido, dia 6, á 1 hora da tarde.
Repartição de Aguas e Obras Publicas, para a construcção de um reservatorio de concreto armado e mais obras necessarias ao abastecimento de agua ás ilhas do Boqueirão e do Fijo, dia 8, á 1 hora da tarde.

PAGAMENTOS ANNUNCIADOS

Hoje — Companhia de Armazens Geraes "Trapiche Ypiranga", dividendo de 10 %.
Hoje — Companhia Paulista de Material Electrico, dividendo de 24$000.
Banco Alliança, dividendo de 3 escudos.
Hoje — Companhia Luz Stearica, juros.
Dia 4 — Companhia Fornecedora de Materiaes, dividendo de 15$000.
Dia 12 — Companhia Transporte e Carruagens, juros.

VENDAS JUDICIAES

Dia 4 — 15 apolices Uniformizadas, de 1:000$, juros de 5 %, 1 dita de 500$ e 1 de 200$000.
Dia 5 — 2 acções da Companhia de Tecidos Santo Aleixo e 32 apolices Uniformizadas, de 1:000$000, juros de 5 %.
Dia 6 — 16 acções da Companhia F. C. do Jardim Botanico, integradas.

REUNIÃO DE CREDORES

Fallencia de Mariano Sieg, dia 2, ás 2 horas da tarde.
Fallencia de Mariano Sieg, dia 2, ás 2 horas da tarde.
Fallencia de David Saivy, dia 4, ás 2 horas da tarde.
Fallencia de E. Gusmão Gonçalves, dia 5, á 1 hora da tarde.
Fallencia de Mornes & C., dia 11, á 1 hora da tarde.
Fallencia de M. F. Sampaio & C., dia 11, á 1 hora da tarde.
Fallencia de Rocha Bezerra & C., dia 11, á 1 hora da tarde.
Fallencia de Manoel Peixoto dos Santos, dia 11, ás 2 horas da tarde.
Fallencia de Albuquerque & C., dia 16, ás 2 horas da tarde.
Fallencia de David Saivy, dia 16, ás 2 horas da tarde.

A Camara Syndical dos Corretores de Fundos Publicos da Capital Federal, em sessão de hontem, resolveu admittir á negociação e respectiva cotação official, na Bolsa, as acções ao portador da Sociedade Anonyma "A Noite", em numero de 7.500, de numeros 1 a 7.500, do valor nominal de 200$ cada uma, integradas, representativas do seu capital social de réis 1.500:000$, ficando cancellada a cotação das acções da extincta sociedade em commandita por acções Marinho & C., "A Noite".

CAMBIO

Hontem esse mercado funccionou, desde o inicio até ao encerramento dos trabalhos, em boas condições de estabilidade. O Banco do Brasil forneceu cambiaes de 7 1/4 a 7 7/16 d. e os estrangeiros a 7 3/16 e 7 13/64 d.

As letras de cobertura foram cotadas a 7 1/4 e 7 9/32 d.

TABELLA DOS BANCOS

A 90 DIV.		
Londres	7 11/64 a	8 d.
	(33$484) —	(30$000)
Paris	$575 a	$578
Nova York	7$470 a	7$490
A' VISTA		
Londres	7 7/64 a	7 5/32
	(33$738) —	(33$537)
Paris	$577 a	$586
Nova York	7$530 a	7$560
Canadá	—	7$540
Portugal	$410 a	$452
Italia	$333 a	350
Belgica	$552 a	$563
Hamburgo	$005 1/2 a	$008
Austria (por 1.000 corôas)	$180 a	$250
Montevidéo	6$070 a	6$170
Hespanha	1$172 a	1$182
Tcheco-Slavaquia (corôa)	$260 a	$285
Rumania (lei)	$058 a	$060
Hollanda (florim)	2$940 a	2$990
Japão (yen)	3$650 a	3$675
Syria	—	$582
Buenos Aires (peso, ouro)	6$200 a	6$270
Buenos Aires (peso, papel)	2$735 a	2$770
Suecia	2$000 a	2$035
Noruega	1$295 a	1$300
Dinamarca	—	1$630
Suissa	1$437 a	1$450
Beyrouth	—	7 7/64
Vales ouro, por 1$	—	4$005
Chile (peso)	—	1$200
Vales, café	$580 a	$583

CABO

Londres	7 3/64 a	7 7/64
Nova York	7$560 a	7$630
Canadá	—	7$570
Portugal	$412 a	$430
Hespanha	1$175 a	1$180
Japão (yen)	—	3$680
Hollanda (florim)	—	2$950
Noruega	—	1$310
Dinamarca	—	1$640
Suissa	1$440 a	1$442
Hamburgo	—	$006
Paris	$581 a	$585
Buenos Aires (peso, ouro)	—	6$220
Buenos Aires (peso, papel)	2$735 a	2$740
Suecia	—	2$010
Belgica	$557 e	$558
Italia	$334 a	$336
Montevidéo	—	6$090

CURSO OFFICIAL DO CAMBIO

Sobre Londres	7 9/32	7 7/32
" Paris	$576	$578
" Montevidéo	—	6$085
" Nova York	—	7$545
" Hespanha	—	1$177
" Italia	—	$334
" Portugal (escudos)	—	$414
" Palestina, por franco	—	—
" Syria, por fr.	—	—
" Rumania	—	$059
" Bucarest	—	—
" China, por lb.	—	—
" Austria (corôa)	—	$000,18
" Suissa	—	1$437
" Japão (yen)	—	—
" Hamburgo	—	$005 3/4
" Buenos Aires (peso ouro)	—	6$239
" Buenos Aires (peso papel)	—	2$753
" Hollanda (florim)	—	2$945
" Canadá	—	—
" Belgica	—	$551
" Suecia	—	—
" Tcheco Slovaquia (corôa)	—	$260
" Dinamarca	—	—
" Noruega	—	—
Reservas:		
Caixa matriz	7 3/16 a	7 7/16
Bancario	7 3/16 e	7 7/32
Moedas:		
Soberanos	—	—
Libras (papel)	—	—
Dollars (papel)	—	—
Francos (ouro)	—	1$500
Francos (papel)	—	—
Peso argentino (papel)	—	—
Peso uruguayo (ouro)	—	—
Ouro nacional (moeda de 20$)	—	—
Liras (papel)	—	$360
Pesetas (papel)	—	1$200
Marcos (papel)	—	—
Corôas austriacas (papel)	—	—
Franco belga (papel)	—	—
Escudos (papel)	—	$600

MOVIMENTO DO CAFE'

SANTOS

Dia 30:

	Saccas
Entradas	27.826
Desde 1º	717.340
Média	23.911
Desde 1º de julho	1.123.181
Saidas	62.786
Desde 1º	609.620
Existencia	2.364.951

Preço: typo 4. . . 10$900
Posição do mercado: estavel.

RIO

Pauta, 1$530

Entradas em 30:

	Saccas	
E. F. Leopoldina	10.243	
Maritima	—	
Alfredo Maia	—	
Barra a dentro	—	
Central	1.312	
Total	11.555	
Desde 1º		3[illegible].741
Média		10.724
Desde 1º de julho		568.287
Média		9.316
Embarques em 30:		
Estados Unidos	1.259	
Europa	10.997	
Cabotagem	100	
Pacifico	—	
Rio da Prata	—	
Total	12.3[illegible]	
Desde 1º		302.835
Desde 1º de julho		534.133
Existencia em 31		1.763.634

O mercado desse producto foi aberto, ainda hontem, em condições estaveis, com regular numero de lotes na taboa e regular procura. Nas primeiras horas foram registradas vendas de 3.142 saccas, na base de 22$400 a arroba, pelo typo 7.

A' tarde, foram apurados negocios de mais 3.152 saccas, ao mesmo preço da manhã, fechando o mercado em posição inalterada.

A Bolsa de Nova York abriu com 1 a 8 pontos de baixa e a intermediaria com 3 a 4 de alta.

Passaram por Jundiahy 27.000 saccas.

COTAÇÕES

Typo 3	25$200
Typo 4	24$500
Typo 5	23$800
Typo 6	23$100
Typo 7	22$400
Typo 8	21$600
Typo 9	20$400

Rocha Faria & C.ª
Commissarios de café
Codigos: Borges, Ribeiro, etc.
End. tel.: ROCHAFARIA
MATRIZ — RIO
Rua Th. Ottoni 113 — 1º
Arm.: Camerino, 66
Caixa postal 710
Telephones: Norte, 2.254-3.035.
Adeantam sobre conhecimentos, sendo a commissão apenas de 700 réis por sacco.
FILIAL — Santos
Rua Santo Antonio, 62
Preços por 15 kilos, no Rio:

Typo 2	26$200 a	26$700
" 3	25$200 a	25$700
" 4	24$200 a	24$700
" 5	23$700 a	24$200
" 6	23$200 a	23$700
" 7	22$500 a	22$800
" 8	22$000 a	22$300
" 9	21$600 a	21$800

Mercado: SUSTENTADO.
Das consignações para Santos os conhecimentos e a correspondencia devem ser endereçados á Matriz. (2048)

MOVIMENTO DO CAFE' A TERMO

BOLSAS

	1ª	2ª
Setembro	21$950	21$950
Outubro	21$800	21$900
Novembro	21$800	21$900
Dezembro	21$800	21$900
Janeiro	21$800	21$900

Vendas: 1ª bolsa, 3.000 saccas, e 2ª bolsa, 1.000 ditas.
Total das vendas: 4.000 saccas.
Posição do mercado: 1ª bolsa, calmo, e 2ª bolsa, paralysado.

ULTIMAS OFFERTAS

	V.	C.
Setembro	22$100	21$950
Outubro	22$000	21$900
Novembro	22$000	21$900
Dezembro	22$000	21$900
Janeiro	22$050	21$900

Pinto, Lopes & C.
Escriptorio, r. General Camara, 43 — Rio. Armazem: r. Coronel Pedro Alves 38.
EXPORTADORES E COMMISSARIOS DE CAFE' (624)

ASSUCAR

Esteve o mercado do assucar, hontem, mal collocado e frouxo, com os preços em attitude de baixa. Em todo caso, o movimento verificado foi mais activo, tendo sido pequenas as entradas e activas as saidas, pelo que o stock declinou um pouco.

MOVIMENTO DO MERCADO

	Saccos
Stock anterior	185.530
Entradas:	
De Campos	1.088
De Sergipe	—
Da Bahia	—
De Maceió	—
Do E. Santo	—
De Mossoró	—
De Pernambuco	—
De Minas	—
Da Parahyba	—
Total	1.088
Desde 1º	132.301
Saidas	5.903
Desde 1º	136.660
Stock hontem á tarde	178.715

COTAÇÕES

	Por kilo	
Branco, crystal	$560 a	$580
Mascavo	$280 a	$340
Idem, 3ª sorte	$500 a	$530
Branco, usina	Não ha	
Demerara	Nominal	
2º Jacto	$440 a	$480
Mascavinho	$280 a	$440

BARBOSA, ALBUQUERQUE & COMP.
SECÇÃO DE CAFE'
Dispondo de ARMAZENS GERAES. Cobramos: primeiro mez, ARMAZENAGEM E TODAS AS DEMAIS DESPESAS, INCLUSIVE SEGURO E DEVOLUÇÃO DE SACCARIA . . . 820 réis
Do segundo mez em deante:
ARMAZENAGEM . . . 150 réis
SEGURO . . . 30 réis
ADEANTAMOS SOBRE OS CONHECIMENTOS
Collocamos cafés a chegar mediante as amostras.
CORRETAGEM, 300 réis por sacco
Caixa n. 622 — Rua do Rosario, 101.
ARMAZENS E MACHINAS PARA REBENEFICIAR: Rua da Saude, 160 e 162
—:— Cotações por 15 kilos —:—

Typos	Sul e oeste de Minas — Americano	Sul e oeste de Minas — Côr	Outras Procedencias — Americano	Outras Procedencias — Côr
2...	26$146	26$861	25$431	26$248
3...	25$533	26$248	24$818	25$635
4...	24$920	25$635	24$205	24$818
5...	24$308	25$023	23$593	24$308
6...	23$695	24$410	22$980	23$797
7...	23$082	23$797	22$367	23$184
8...	22$470	23$184	21$755	22$572
9...	21$652	22$367	20$937	21$754

N. B. — Chamamos a attenção dos srs. Committentes para os cafés MAL SECCOS e HUMIDOS, que se acham muito desvalorizados.
Mercado FIRME — *Sabino de Robertis*, encarregado. (623)

MAMONA

Em caroço, kilo	$450
De mamona	1$000
De algodão	1$300
De coco	[illegible]

CAFÉ
EDUARDO ARAUJO & C.ia
PRESTAM AS MELHORES CONTAS
RUA MUNICIPAL, 28 RIO
(8767)

FARINHA DE TRIGO

Cotações	Por 44 kilos	
1ª qualidade	31$500 a	31$700
2ª qualidade	30$000 a	30$200
3ª qualidade	29$000 a	29$200

MANTEIGA

	Por kilo	
Mineira, especial	5$800 a	6$200
Dita superior	5$600 a	6$000
Dita regular	4$600 a	5$300

ALGODÃO

O movimento verificado nesse mercado foi, ainda hontem, bastante regular, tendo sido pequenas as entradas e mais activas as entregas. Os preços não accusaram alteração e ficaram sem tendencias.

MOVIMENTO DO MERCADO

	Fardos
Stock anterior	9.461
Entradas:	
De Penedo	—
De Mossoró	—
De Pernambuco	209
Do Maranhão	—
Da Parahyba	—
De Maceió	—
Total	209
Desde 1º	7.669
Saidas	383
Desde 1º	10.791
Stock hontem á tarde	9.297

COTAÇÕES

Sertões	35$000 a	36$000
Primeiras sortes	33$000 a	34$000
Paulista	Nominal	
Mediano	29$500 a	30$000

ESTEVES, REZENDE & Cia.
Commissões — Consignações — Conta Propria
Adeantam 70 % sobre conhecimentos
Commissão: $700 por sacco
Escriptorio: Candelaria, 78 (sob.)
TELEPHONE — NORTE 6024
Armazem: rua da Gamboa, 133-135
TELEPHONE: NORTE 3796
Endereço telegraphico: "GRACIANO"
CODIGO — "Ribeiro"
Cotações por 15 kilos:

Typo 2	26$500 a	27$000
" 3	25$500 a	26$000
" 4	24$500 a	25$000
" 5	24$000 a	24$500
" 6	23$500 a	24$000
" 7	22$600 a	23$000
" 8	22$100 a	22$500
" 9	21$800 a	22$200

Mercado: CALMO. (O 11966)

FUBAS

De milho	Por kilo	
Grosso, commum	14$500 a	16$000
Fino	17$500 a	18$000
Mimoso	—	24$000
De arroz	34$000 a	36$000

TOUCINHO

Commum	1$500 a	1$700
De fumeiro	2$200 a	2$300

XARQUE

	Por kilo	
Do Rio da Prata		
Patos e mantas	1$300 a	1$500
Mantas	1$300 a	1$600
Do Rio Grande do Sul:		
Patos e mantas	1$200 a	1$400
Mantas	Não ha	
De Minas:		
Patos e mantas	1$000 a	1$400
De Matto Grosso:		
Patos e mantas	1$000 a	1$300

ARROZ

	Por 60 kilos	
Brilhado, de 1ª	50$000 a	52$000
Idem, de 2ª	44$000 a	45$000
Especial	42$000 a	45$000
Superior	40$000 a	41$000
Bom	35$000 a	36$000
Regular	32$000 a	33$000
Rajado do norte	—	34$000
Meio arroz	24$000 a	26$000
Sanga	18$000 a	20$000

FEIJÃO

	Por 60 kilos	
Especial	29$000 a	30$000
Idem, regular	25$000 a	27$000
Pradinho	26$000 a	38$000
Mulatinho especial	26$000 a	27$000
Amendoim	40$000 a	42$000
De côres, de Porto Alegre	30$000 a	42$000

Manteiga	48$000 a	52$000
Vinxofre, 66 kilos	43$000 a	46$000
Branco (estrangeiro)	60$000 a	63$000

BOLSA

O mercado de titulos regulou hontem com maior actividade, apenas tendo demonstrado alguma firmeza as apolices municipaes. As da União e estaduaes funccionaram fracas e accusaram alguma depreciação nos preços. Os demais papeis estiveram destituidos de interesse, tendo sido assim, de pouca importancia, os negocios realizados.

VENDAS

Apolices	
Diversas Emissões, de réis 1:000$, nom., 2, 25, a.	779$000
Ditas idem, 3, 10, 10, 22, 459, a.	780$000
Ditas de 1917, port., 1, 10, a.	732$000
Ditas de 1921, port., 2, 3, 5, 20, 20, 24, 40, 100, a	732$000
Ditas idem, 50, 80, a.	733$000
Municipaes de 1917, port., 185, a.	166$000
Ditas de 1920, port., 50, a	162$000
Ditas decreto 1.623, port., 19, a.	155$000
Ditas decreto 1.535, port., 400, a.	180$000
Ditas decreto 1.550, port., 100, 100, a.	184$000
E. de Minas Geraes, de 1:000$, 1, a.	800$000
E. do Rio (Popular), 2, 6, a.	94$000
Ditas com juros, 5, 5, a	95$000
Bancos	
Mercantil, 50, a.	305$000
Brasil, 10, 16, a.	320$000
Companhias	
Docas da Bahia, 100, 100, a.	50$000
Docas de Santos, port., 3, 8, a.	450$000
Debentures	
Docas da Bahia, 50, a.	135$000
Prog. Industrial, 10, a.	190$500
Docas de Santos, 10, 70, a	191$000

OFFERTAS

Apolices:	V.	C.
Uniformizadas de 1:000$	818$000	815$000
Diversas Emissões, de 1:000$	780$000	778$000
Ditas (em cautela)	—	765$000
Ditas de 1917, portador	734$000	731$000
Ditas de 1921	733$000	731$000
Ditas de 1920, portador	734$000	731$000
O. do Porto	—	—
Obrig. do Thesouro	—	993$000
E. do Rio (Popular)	96$000	94$000
Ditas de 500$ nominaes	450$000	—
E. de Minas Geraes	810$000	800$000
E. do Rio Grande do Sul, de 1:000$	—	980$000
Ditas nom.	—	976$000
E. do Espirito Santo	—	750$000
Ditas de 1914	183$000	—
Ditas nom.	—	—
Ditas de 1906	183$000	182$000
Ditas nom.	—	—
Ditas de 1917	—	165$000
Ditas nom	—	—
Ditas de lb. 20	—	465$000
Ditas nom.	—	380$000
Ditas de 1920, portador	163$000	160$500
Ditas de 5 %, port. (Decreto n. 1.535)	180$000	179$500
Ditas dec. 1.550	184$500	183$500
Ditas dec. 1.622	174$500	174$000
Ditas 1.623	158$000	155$000
Ditas de Nictheroy	—	74$000
Ditas 2ª emissão	74$000	73$500
Ditas de Petropolis	—	180$000
Ditas de Therezopolis	191$000	—
Bancos:		
Funccionarios Publicos	54$000	53$000
Portuguez do Brasil	—	170$000
Ditas nom.	—	169$000
Mercantil	320$000	305$000
Commercial	170$000	—
Nacional Brasileiro	—	216$000
Commercio	—	168$000
Brasil	322$000	315$000
Pelotense	—	130$000
Lavoura	40$000	30$000
Companhias de Seguros:		
Garantia	260$000	—
Integridade	58$000	50$000
C. de E. Ferro:		
Minas S. Jeronymo	—	221$000
C. de Tecidos:		
Petropolitana	350$000	310$000
America Fabril	—	270$000
Alliança	230$000	215$000
Confiança Industrial	210$000	—
Esperança	—	220$000
D. Isabel	—	400$000
Progresso Industrial	260$000	240$000
Lanificio Petropolis	—	200$000
Taubaté Industrial	—	400$000
Manufactora Fluminense	—	182$000
Brasil Industrial	—	245$000
Corcovado	—	120$000
Diversas:		
Loterias N. do Brasil	40$000	36$000
Docas da Bahia	54$000	50$000
Docas de Santos	—	450$000
Ditas nom.	—	440$000
Terras e Colonização	14$000	10$000
Industrial Sul-Mineira	—	400$000
Diamantifera	9$500	8$000
Aurea Brasileira	140$000	125$000
White Martins	300$000	210$000
Debentures:		
Docas de Santos	—	190$500
Usinas Nacionaes	200$000	—
Manufactora Fluminense	—	185$000
Docas da Bahia	140$000	123$000
Mercado Municipal	210$000	205$000
America Fabril	—	203$000
Santa Helena	—	202$000
Hanseatica	214$000	206$000
Fiat Lux	200$000	—
Industrial Campista	—	175$000
Hanseatica	212$000	—
Progresso Industrial	191$000	190$000
Industrial Mineira	—	—
Tecidos Magé-ense	190$000	—
Brasil Industrial	180$000	175$000
Letras:		
Banco de Credito Real de Minas Geraes	103$000	101$000

EXPEDIENTE DA ALFANDEGA

Essa repartição arrecadou, hontem, a importancia de 191:275$610 de renda sendo 95:377$345 em ouro e........ 95:898$265 em papel.

De 1 a 31 de agosto findo, foram arrecadados 7.362:825$086.

Em egual periodo do anno passado, foram arrecadados 3.259:073$935 sendo a differença para mais, no corrente anno, de 4.103:751$151.

—:— Solicitando informações a respeito, o inspector remetteu, hontem, á Recebedoria do Districto Federal o processo relativo a uma consulta do commissario geral da Noruega, sobre isenção de pagamento dos sellos em documentos de despacho e conhecimentos de todas as mercadorias destinadas á Exposição Internacional.

—:— Existindo nos armazens 5 e 16 do Caes do Porto alguns volumes de drogas e productos pharmaceuticos, que devem, opportunamente, ser postos em leilão, o inspector officiou, hontem, á Saude Publica pedindo providencias no sentido de se proceder ao necessario exame, afim de que possa ser effectuada a sua venda.

—:— O leilão de mercadorias apprehendidas como contrabando realizado, hontem, na guarda-moria produziu réis 5:260$000.

MARITIMAS

VAPORES ESPERADOS

Bremen e escs., "Crefeld"	1
Hamburgo, "Curvello"	1
Portos do norte, "Alliança"	1
Noruega, "Rio de Janeiro"	1
Portos do norte, "João Alfredo"	2
Liverpool e escs., "Desna"	2
Rio da Prata "Lipari"	2
Bremen e escs., "Nienburg"	2
Portos do sul, "Rio Amazonas"	3
Portos do norte, "Acre"	3
Rio da Prata, "Vasari"	4
Rio da Prata, "Principessa Mafalda"	5
Nova York, "Pan-America"	5
Santos, "Indian Prince"	5
Rio da Prata, "Alsina"	5
Portos do norte, "Iris"	6
Marselha e escs., "Valdivia"	6
Portos do sul, "Ruy Barbosa"	6
Portos do sul, "Poconé"	6
Rio da Prata, "Deseado"	6
Nova York, "Santarém"	7
Hamburgo e escs., "General San Martin"	7
Genova, "Duca Degli Abruzzi"	8
Finlandia, "Rio de la Plata"	8
Rio da Prata, "Cometa"	10
Nova York, "Vauban"	10
Japão, "Chicago Maru"	10
Genova, "Baependy"	10
Amsterdam e escs., "Gelria"	11
Rio da Prata, "American Legion"	11
Portos do sul, "Antonina"	12
Rio da Prata, "Araguaya"	13

VAPORES A SAIR

Montevidéo e escs., "Crefeld"	1
Rio da Prata e escs., "Rio de Janeiro"	1
Hamburgo e escs., "Albireo"	1
Nova York e escs., "Troubadour"	1
Nova Orleans e escs., "Barbacena"	2
Santos e Rio da Prata, "Nienburg"	2
Mossoró e escs., "Itapuhy"	2
Rio da Prata, "Rynland"	2
Rio da Prata e escs., "Curityba"	2
Hamburgo e escs., "Lipari"	2
Santos e Rio da Prata, "Desna"	2
Nova York e Boston, "Servian Prince"	2
Victoria e Ponta d'Areia, "Ipanema"	3
Porto Alegre e escs., "Itassucê"	3
Cabedello e escs., "Campeiro"	3
Santos, "Philadelphia"	3
Recife e escs., "Itapura"	4
Rio da Prata, "Alba"	4
Nova York e escs., "Vasari"	4
Bahia e escs., "Oyapock"	4
Macáo e escs., "Araguary"	4
Victoria e escs., "Alliança"	4
Rio da Prata e escs., "Pan-America"	5
Porto Alegre e escs., "Itapoan"	5
Genova e escs., "Alsina"	5
Porto Alegre e escs., "Assú"	5
Pará e escs., "Ceará"	5
Porto Alegre e escs., "Bahia"	5
Hamburgo e escs., "Maranguape"	5
Barcelona e Genova, "Principessa Mafalda"	5
Rio da Prata, "Pan-America"	5
Nova Orleans e Nova York, "Indian Prince"	6
Rio da Prata e escs., "Belle Isle"	6
Amsterdam, "Eemland"	6
Liverpool e escs., "Deseado"	6
Santos e Rio da Prata, "General San Martin"	7
Hamburgo e escs., "Gaasterland"	7
Mossoró e escs., "Rio Amazonas"	7
Rio da Prata, "Valdivia"	7
Rio da Prata e escs., "Duca Degli Abruzzi"	8
Pelotas e escs., "Itapucy"	8
Pernambuco e escs., "Ilhéos"	9
Manáos e escs., "João Alfredo"	10
Amarração e escs., "Ibiapaba"	10
Porto Alegre e escs., "Pyrineus"	10
Finlandia, "Cometa"	10
Hamburgo e escs., "Abodi Mendi"	10
Nova York e escs., "Poconé"	10
Rio da Prata e escs., "Vauban"	10
Rio da Prata, "Gelria"	11
Nova York, "American Legion"	11
Rio da Prata e escs., "Arlanza"	11
Montevidéo e escs., "Siria"	12
Macáo e escs., "Tibagy"	12
Rio da Prata e escs., "Highland Piper"	12
Southampton e escs., "Araguaya"	13

LEILÃO DE PENHORES

EM 9 DE SETEMBRO

M. GOMES & C.

13, Travessa do Rosario, 13

Das cautelas vencidas, podendo os srs. mutuarios REFORMAR ou resgatar as suas cautelas até á hora de principiar o leilão. (O 20611)

Leilão de Penhores

J. G. LIMA

Successor de

Lima & Vieira

Em 4 de Setembro de 1922

206, Rua Buenos Aires, 206

Faz leilão de todos os penhores vencidos. (O 18170)

Leilão de Penhores

EM 5 DE SETEMBRO DE 1922

Francisco de Aguiar & C.ª

Successores de CAMPELLO & Cª

36, Rua Luiz de Camões, 36

Fazem leilão dos penhores vencidos, podendo serem resgatados ou reformados até á vespera. (2499)

Implorando a caridade

ANGELA PECORANO, viuva, com 86 annos de edade, completamente céga e paralytica;

MARIA VENTURA, de 96 annos de edade, viuva;

CARLOTA, pobre velhinha sem recursos;

ELVIRA DE CARVALHO, pobre céga e sem amparo da familia;

ENTREVADA, rua do Chichorro n. 47, casa XVIII, doente, impossibilitada de trabalhar, tendo duas filhas, sendo uma tuberculosa;

FRANCISCA DA CONCEIÇÃO BARROS, céga de ambos olhos e aleijada;

JOÃO DA CRUZ — Menino cégo, paralytico e mudo, sem recursos;

FELICIANA LUCAS, viuva, paralytica;

JULIETA — EMILIA, duas pobres irmãs;

THEREZA, pobre ceguinha sem auxilio de ninguem;

VIUVA SOARES, velha sem poder trabalhar;

VIUVA SANTOS, com 68 annos de edade, gravemente doente de molestias incuraveis;

VIUVA DE UM JORNALISTA, sem o menor amparo.

Amas seccas e de leite

AMA SECCA precisa de uma, para uma criança de cinco mezes, que seja muito asseiada e carinhosa. Paga-se bem. Trata-se na Rua São Salvador 26 (Cattete). (O 20876) R

ALUGA-SE uma perfeita ama secca, de confiança, para uma creança; prefere-se familia de tratamento. Carta no escriptorio desta folha, a V. B. (O 19609) A

PRECISA-SE uma ama secca para um menino de 4 annos. Trata-se á rua General Dionysio n. 17-A. (O 21049) A

PRECISA-SE de uma ama secca e que trate da roupinha do mesmo; rua Bento Lisboa n. 137. (O 21050) A

Cozinheiros e cozinheiras

ALUGAM-SE 2 boas cozinheiras de forno e fogão e a do trivial fino; r. Sete de Setembro 235. Phone C. 4457. (O 21037) B

COZINHEIRA, arrumadeira e copeira, uma de cada, precisa-se á rua Dr. José Hygino 245, junto á Conde de Bomfim, parte alta. (O 21064) B

PRECISA-SE de uma empregada para cozinhar e lavar alguma roupa, dormindo no aluguel; rua Pinheiro Machado n. 50. (O 20588) B

PRECISA-SE uma boa cozinheira; paga-se bem, á rua Pinheiro Guimarães n. 14 — Botafogo. (O 19695) B

PRECISA-SE de uma boa cozinheira de trivial variado e que lave alguma roupa; paga-se 60$000, e de uma mocinha para arrumadeira e copeira, paga-se 40$, na praça Tiradentes n. 25, sobrado. (O 21199) B

PRECISA-SE de uma boa cozinheira; dá-se preferencia uma ingleza ou allemã, numa "Republica" (4 cavalheiros). Paga-se bem, porém é inutil apresentar-se sem rigorosas referencias; rua Conde Bomfim n. 1181, das 8 ás 12 horas da manhã. (O 21039) B

PRECISA-SE de uma boa cozinheira, para cozinhar e lavar para uma casa de pequena familia; fogão a gaz; trata-se na rua do Mattoso numero 79. (O 19655) B

PRECISA-SE de uma empregada para cozinha e mais serviços leves de pequena familia, á rua Salgado Zenha n. 84 — Paga-se o bonde — Tijuca. (O 20852) B

PRECISA-SE de uma boa cozinheira e que durma em casa dos patrões, á avenida Salvador de Sá 201. (O. 19880) B

PRECISA-SE de uma boa cozinheira, na rua das Laranjeiras n. 62. (O 19688) B

PRECISA-SE cozinheira (bom ordenado), dormindo fóra; rua 20 de Março n. 3, Lins de Vasconcellos. (O 21072) B

PRECISA-SE de uma cozinheira portugueza para o trivial, que durma no aluguel; ordenado 45$ a 50$000, á travessa Derby Club n. 31. (O 19798) B

PRECISA-SE de uma cozinheira que cozinhe o trivial, á rua Visconde de Itauna n. 105. (O 20844) B

PRECISA-SE de empregada para tres pessoas. Não cozinhará nem engommará. Ordenado 50$000. Boulevard 28 de Setembro 299, casa III. (O. 19845) B

Creados e creadas

ALUGAM-SE 2 boas copeiras e 2 arrumadeiras; r. Sete de Setembro n. 235. Phone C. 4457. (O 21037) C

EMPREGADA que dê muito boas provas de sua conducta, precisa-se para todo o serviço em casa de um casal de tratamento, sem filhos, entrada ás 8 e saida ás 6, á Avenida Passos 116, sob. (O. 20759) C

PRECISA-SE de uma boa arrumadeira e copeira; ordenado 60$000, na rua D. Anna n. 1 — Botafogo. (O 20578) C

PRECISA-SE de um empregado carregador, com carteira de identidade, para tratar á rua Maria Lopes n. 30 — Madureira ou rua Luiz de Camões n. 4. (O 19722) C

PRECISA-SE de uma empregada para lavar e cozinhar e outra para arrumar e passar, ambas dormindo em casa, mas com folga semanal. Casal de tratamento. Trata-se em Bento Lisboa n. 133, quarto 22, com Maria Gomes — Cattete. (O 20818) C

PRECISA-SE de uma arrumadeira para casal estrangeiro, que durma no aluguel; rua Silveira Martins n. 58. (O 21069) C

PRECISA-SE de boa arrumadeira; paga-se bem; rua Laranjeiras numero 536. (O 21043) C

PRECISA-SE de uma boa empregada, para lavar, cozinhar e mais serviços em casa de pequena familia; rua Angelo Bittencourt n. 73 — Jardim Zoologico. (O 20957) C

PRECISA-SE de empregada para casa de tres pessoas; á rua Visconde de Abaeté n. 46 — Villa Isabel. (O 19903) C

PRECISA-SE de uma copeira e arrumadeira competente e afiançada, telephone 673, Ipanema. (O 20885) C

PRECISA-SE de uma empregada á rua S. Francisco Xavier, 383. (O 19777) C

PRECISA-SE de uma copeira e arrumadeira; Travessa do Torres n. 12, sobrado. (O 20799) C

PRECISA-SE de perfeita lavadeira e engommadeira; paga-se bem; rua Laranjeiras n. 536. (O 21043) C

PRECISA-SE de uma creada para cozinhar e lavar para pequena familia; rua 20 de Março n. 12 — Lins de Vasconcellos. (O 20793) C

PRECISA-SE de uma creada para serviços leves, em casa de familia, rua da Passagem n. 78, casa 5. (O 20785) C

PRECISA-SE de uma empregada para cozinhar e demais serviços, em casa de casal, á rua S. Francisco Xavier n. 244. (O 20782) C

PRECISASE de uma boa empregada para todo serviço de casa de pouca familia; 15, rua Jannuzzi — São Christovão. (O 20895) C

PRECISA-SE de uma copeira e arrumadeira, na rua Ribeiro de Almeida n. 14, antiga Passos Manoel — Laranjeiras. (O 20871) C

PRECISA-SE de uma menina de 14 a 16 annos, para serviços leves e que durma no aluguel, á rua Visconde da Gavea n. 18, perto da E. F. C. do Brasil. (O 19954) C

PRECISA-SE de uma empregda para casa de pequena familia, na rua São Francisco Xavier n. 238. (O 20848) C

Empregos diversos

AJUDANTE de chauffeur com pratica de machinas offerece-se para carro de praça não faz questão de ordenado; fazer favor deixar carta neste escriptorio a Ferreira. (O 21041) D

ACCEITAM-SE no escriptorio central da Locação de Serviços Maritimos á rua 7 de Setembro n. 235 (sobrado), proximo á praça Tiradentes, empregados de ambos os sexos nacionaes e estrangeiros para serviços a bordo dos navios de todas as nacionalidades, pessoas operarias para trabalhos diversos e tendo alguns conhecimentos de leitura, serviços decentes. No interesse de embarques de pessoal, preparam-se todos os papeis e documentos necessarios á matricula da Capitania do Porto, gratuitamente. Para o embarque, ao tomar posse do emprego não se exige gratificação; autorização de ordem legal e garantia de direitos á collocação. Maxima presteza. Attende-se das 8 da manhã, ás 9 da noite. (O 21047) D

AJUDANTES de vestidos, e bordadeiras a mão, precisam-se na Rua Silva Manoel 132, sob. (O. 20808) D

IMPRESSOR e typographo. Precisa-se, r. Miguel de Frias 66, Icarahy, Nictheroy. Dá-se casa e comida. Inutil apresentar-se sem recommendação e attestados. (O 20514) D

MOÇO de dezoito annos, milanez, italiano, fala regularmente a linguas portugueza, italiana, franceza, com pratica de escriptorio e de electricidade, procura collocação. Escriptorio deste jornal, iniciaes C. F. (O. 19878) D

MOÇA de familia, com pratica de bordado e costura, procura casa séria para ajudar nos demais serviços leves, em casa de familia. Informa-se por favor na Pensão Almeida, em Nictheroy, com o proprietario da mesma. (O 20923) D

MOÇAS. Para caixas de papelão, precisa-se na fabrica da rua Buenos Aires, 307. (O 20946) D

NICKELADOR. Precisa-se de um competente para uma officina perfeitamente montada, em Minas. Propostas por carta, a Cesar Affonso, rua S. Pedro, 138. (O 18985) D

DYNAMOS

Companhia Paulista de Material Electrico

Rio de Janeiro
RUA S. JOSÉ, 76

(8710)

OFFERECE-SE um menino de 10 annos de edade para serviços leves, em casa de familia. Rua D. Candida, 49 (morro S. Roque). S. Christovão. (O 19968) D

PRECISA-SE de um habil passador para tinturaria, no Boulevard 28 Setembro 317, tinturaria. (O 19895) D

PRECISA-SE de um servente para fabrica de moveis, á rua Visconde de Itauna, 105. (O 19917) D

PRECISA-SE de perfeitas engommadeiras para officina, á rua da Lapa 36, loja. (O 19899) D

PRECISA-SE de boas costureiras para roupas de homens e creanças; rua Frei Caneca, 59. (O 10277) D

PRECISA-SE ajudantes de costureiras; rua do Cattete, 140, sobrado. (O 20653) D

PRECISA-SE de ajudante de chapéos de senhora; largo de S. Francisco n. 18, Armazens Paris. (O 21171) D

PRECISA-SE de um pequeno para todo serviço, na rua S. José, 81. (O 19682) D

PRECISA-SE de um socio com 800$ para desenvolver o negocio commercial, informações e annuncios; garante-se uma retirada mensal de 300$; tratar com o sr. Costa, rua Vasco da Gama n. 149. (O 21164) D

PRECISAM-SE operarios para diversos serviços, á rua S. Francisco Savier n. 175. (O 21176) D

PRECISA-SE de encarteiradeiras na Companhia Sanit, á rua Angelo Bittencourt n. 21 — Jardim Zoologico. (O 21195) D

PRECISA-SE de 2 rapazes para entrega de volumes. Avenida Rio Branco, 155, loja, sr. Silva. (O 21135) D

PRECISA-SE de um menino; não se faz questão de côr, para vender bonbons dentro de cinema; trata-se das 8 em deante. Rua da Saude, 41, sobrado (P. Mauá). (O 21108) D

PRECISA-SE de moças nacionaes e estrangeiras, com apresentação, para sorveteria na Exposição. Ordenado fixo e gratificações. Trata-se, das 9 ás 12, Avenida Passos, 57. (O 21103) D

PRECISA-SE de um rapaz de 14 a 18 annos, claro, activo e limpo, para limpezas, recados e mais serviços de uma casa de modas; exigem-se boas referencias. G. Dias 31, sob. (O 21100) D

PRECISA-SE de um companheiro de quarto, com pensão. Rua da Quitanda 72, T. N. 2384. (O 21158) D

PRECISA-SE de boas ajudantes de corpinheiras; largo de S. Francisco n. 14 — Casa Alvim. (O 19630) D

PRECISA-SE de uma boa contramestra para atelier de costuras, paga-se bem e que dê referencias do seu trabalho, carta neste jornal para A. C. (O. 20729) D

PRECISA-SE de boas corpinheiras ajudantas; Au Grand Palais; rua Sete de Setembro n. 110. (O 19466) D

PRECISA-SE de trabalhadores na turma de calceteiros dos passeios do quartel de cavallaria, Avenida Pedro Ivo. Dirigir-se a Martins. Pagamento diario. (O 19404) D

PSECISA-SE de um empregado para balcão e outros serviços. Exigem-se referencias idoneas. Cartas á caixa B. X. K., deste jornal. (O 22008) D

PRECISA-SE de boa costureira de vestidos, na rua Ferreira Vianna n. 49, sobrado — Cattete. (O 20928) D

PRECISA-SE de um homem para todo o serviço de cozinha. Rua da Lapa 103. (O. 20766) D

PRECISA-SE de um pequeno de 14 a 16 annos, para serviços leves, em casa de um casal; rua Marquez S. Vicente n. 323 — Gavea. (O 22028) D

PRECISA-SE de perfeita bordadeira e que saiba cost: roupas brancas á mão, na rua Ferreira Vianna n. 49, sobrado — Cattete.

PRECISA-SE um areador de talheres para casa de pasto, na rua General Polydoro ns. 266 — 268 — Botafogo. (O 20932) D

PRECISA-SE de um menino ou menina para serviços domesticos, na rua S. Luiz n. 50. (O 20941) D

PRECISA-SE de uma mocinha para ajudar uma moça em serviços leves; ordenado como se combinar; na rua Luiz Augusto Pinto n. 31—Mangue. (O 19982) D

PRECISA-SE de moças para trabalhar em fabrica de espelhos, Rua dos Andradas n. 155, loja. (O. 19860) D

PRECISA-SE de uma empregada para arrumadeira e copeira, em casa de familia, na rua S. Francisco Xavier 897. (O. 19868) D

VIAS URINARIAS

Syphilis, molestias venereas e da pelle

DR. BELMIRO VALVERDE

Da Academia de Medicina

Tratamento rapido e garantido dos estreitamentos da uretra, gonorrhéas, cystites, hydroceles e hemorrhoidas. Exame directo da uretra, por apparelhos proprios. Cons.: largo da Carioca, 10. 1 ás 6. (627)

PRECISA-SE de bons pedreiros e de serventes. Rua da Saude numero 223. (O. 19812) D

PRECISA-SE de um caixeiro com pratica para armazem de liquidos e comestiveis, quer-se pessoa com bom comportamento, afiançada. Avenida Suburbana 2384. Casa Vermelha. Estação da Piedade. (O. 19879) D

PRECISA-SE de uma boa costureira com muita pratica; praia do Flamengo n. 84 — Maria Emilia. (O 20774) D

PRECISA-SE de dois carregadores portuguezes com alguma pratica, para padaria nos suburbios. Trata-se com o sr. Teixeira, rua Buenos Aires n. 169. (O 20817) D

PRECISA-SE de um carpinteiro, na rua da Lapa n. 82 — Officina. (O 20894) D

PRECISA-SE de um lavador de pratos, com pratica de casa de pasto; na rua D. Manoel n. 49. (O 20803) D

PRECISA-SE de uma empregada que saiba cozinhar bem e lavar alguma roupa, para casa de pequena familia. Exige-se referencias. R. do Roso 36, Laranjeiras. (O. 19964) D

PRECISA-SE de habeis ferreiros e serralheiros com pratica de fogões e portas de aço. Paga-se bem; rua Maria Passos n. 66, parada Cavalcanti — Linha Auxiliar. (O 20868) D

RAPAZ habilitado a desempenhar qualquer emprego e desejando continuar os seus estudos, procura collocação á noite. Cartas por favor, neste jornal, a Geraldo. (O 20627) D

PRECISA-SE de uma perfeita lavadeira que saiba engommar com perfeição. Rua Conde Bomfim, 680. (O 19929) K

Casas e commodos centro

ALUGA-SE um quarto em casa de familia; praça da Republica 195. (O 21219) E

ALUGA-SE uma magnifica e espaçosa sala; dá-se pensão; rua do Rezende n. 167. (O 21099) E

ALUGA-SE sala de fundos, com terraço (escriptorio); ver, Carioca n. 43, 1º andar, das 12 ás 3. (O 21071) E

ALUGA-SE um quarto de frente a tres moços decentes, com pensão, em casa de familia, á r. V. de Inhaúma n. 53, 2º. (O 21092) E

ALUGAM-SE quarto e sala a casal; informa-se á rua da Assembléa n. 79, loja. (O 21119) E

ALUGAM-SE uma sala com 2 sacadas de frente, independente, e uma area; Rodrigo Silva 18. (O 21116) E

ALUGAM-SE dois quartos em casa de familia, a rapazes do commercio; rua Didimo n. 6, Villa Ruy Barbosa. (O 21107) E

ALUGAM-SE, em predio novo e casa de familia, esplendidos quartos, com ou sem mobilia, e boa pensão, a casaes e rapazes serios, do commercio. Preço barato; rua Buenos Aires 263. (O 21125) E

ALUGA-SE um bom quarto, em casa de familia, com commodidades; rua da Constituição n. 8, sobrado, proximo á praça Tiradentes. (O 21141) E

ALUGA-SE uma sala junto á expo sição, em casa de familia, ser pensão; praia de Santa Luzia n. 158. (O 20971) E

ALUGAM-SE salas mobiladas, com pensão, a casaes distinctos; praç Vieira Souto n. 38 (Esplanada do Se nado). (O 20934) E

ALUGA-SE, em casa de familia, un quarto com pensão, á rua Silva Manoel n. 59. (O 20951) E

ALUGAM-SE, sem mobilia, optimo quartos de frente. Casa de 1ª or dem; rua Senador Dantas n. 101. Entrada pela ladeira n. 4. (O 22011) E

ALUGA-SE uma casa toda mobilada, por 4 mezes; aluguel um conto e quinhentos mensaes; tem dez quartos e uma boa sala de jantar, cozinha e um bom quintal; tem telephone; é um bom negocio; é só ver para crer. Quem pretender dirija carta para esta re dacção, a M. C. (O 22010) E

ALUGAM-SE, com pensão, quarto e sala mobilados; recebem-se pessoas vindas dos Estados; Rosario 157. (O 20995) E

ALUGA-SE por 160$ e taxas a casa IV da rua Barão de S. Feliz n. 139; trata-se á rua General Camara n. 24, Peixoto & C. (O 22014) E

ALUGAM-SE para escriptorios, na rua Acre 28, boas salas de fren te; trata-se pelo phone Norte 1534. (O 21070) E

ALUGAM-SE salas e quartos es plendidos, com mobilia e sem pen são, com todo o asseio, em casa de familia, a casaes e cavalheiros distin ctos, predio novo, á rua Tenente Possolo, 49, esquina da avenida Mem de Sá e Senado. (O 20515) E

ALUGA-SE um quarto com ou sem mobilia, em casa de familia seria, sem creanças, a senhor do commer cio. Rua Frei Caneca 84, loja. (O. 20760) E

ALUGA-SE uma casa mobilada, chic para casal de tratamento ou se nhora só. Está situada no melhor lo cal da Gloria, com 2 quartos, 2 salas, quarto para creado, banheiro, aquece dor e jardim; trata-se na praia de Santa Luzia n. 156, só até ás 2 ho ras da tarde. (O 20416) E

ALUGA-SE uma sala de frente, sem mobilia, em casa de familia, a um senhor de tratamento; não tem outro hospede; rua Carlos Sampaio n. 77 (Morro do Senado). (O 19591) E

ALUGA-SE um 1º andar com 8 quartos e 3 salas, completamente novo, proprio para escriptorios commerciaes ou pensão, por contrato, na avenida Passos n. 122. (O 19629) E

ALUGA-SE um confortavel quarto de frente, com pensão, a um casal distincto, na avenida Rio Branco n. 161. 2º andar. (O 22037) E

Conhece teu Magnetismo!

O excesso de esperança em outrem equivale á crença de que nesse outrem está um valor maior que no eu; e, portanto, tem como corollario o ficar-se incutido com a auto suggestão de que não se possue o valor ou merito correspondente ao que se deseja pela esperança; razão pela qual, nos que assim procedem, se desenvolvem os elementos psychicos do fracasso, da doença, da tristeza, ou desatractivo pela vida material, da insufficiencia em sorte ou recurso, á medida que desta orientação se deixa de ser adepto só em apparencia. — no mesmo tempo que a progressão em passividade, visto exteriorizar o magnetismo pessoal, o elemento dos fenomenos psychicos, faz poder a estes produzir, ás vezes com os caracteristicos da sobrevivencia, por causa da influencia psychica exercida por saudade, desejo de consolação, instincto de conservação ou como corollario das decepções da luta pela vida. Ao contrario, os que, tendo fé de que Deus está em toda parte, preferem consideral-o, não fóra de si, tal como é o culto por preces ou evocações dito externo, e sim perto, no eu, orientação que facilita a influencia divina ou faz ficar como ella em afinidade, cultivam ipso facto o magnetismo pessoal, a auto suggestão, a animação e confiança na sua propria personalidade; praticas estas que transformam suas fraquezas em forças ou utilitarismo; e, portanto, que produzem as condições psychicas da saude, da alegria de viver, do exito social, e da conquista de recursos em proporção adequada ás posições do mando, que são as que estão em analogia com o estado psychico da positividade de que se incutem os assim orientados.

Como os pólos do magnetismo identicos se repelem e os de magnetismo antagonico se attrahem, — e, segundo o Occultismo, o que está no mundo espiritual é como o que está no mundo material,— infere-se que os excessos em submissão, fé, confiança, dedicação, carinho e trabalho, fazem desandar, isto é, receber como paga a tyrannia, a mystificação, a traição, o enfado ou infidelidade, o abuso, a inactividade ou indolencia; consequencias estas tambem verificaveis em ponto grande; pois observa-se, não só que, devido ao excesso de religiosidade, os povos orientaes, depois de terem sido os pioneiros do progresso, ficaram na rectaguarda, quando não deviam, segundo a concepção de que não se póde retrogradar, mas tambem que esse mesmo excesso, em vez de fazer a fraternidade por elle objectivado, induziu effeitos absolutamente oppostos, como são as guerras de sectarismo, as cruzadas e as inquisições.

Ver a este respeito noções mais detalhadas no Magazine das Maravilhas, que se dá absolutamente gratis a quem o pedir por carta sellada a 200 réis, endereçada ao Instituto Electrico e Magnetico Federal, rua Republica do Perú' (antiga rua da Assembléa) n. 45, —Capital Federal. (2582)

ALUGAM-SE dois bons quartos com pensão, na rua S. Pedro n. 148, sobrado. (O 21140) E

ALUGAM-SE, a rapazes do commercio ou a senhores de tratamento, salas de frente e quartos, com ou sem mobilia, á r. do Senado n. 271 A, sobrado. (O 20609) E

ALUGA-SE um bonito quarto mobilado e com pensão, em casa de familia de respeito, a um ou dois moços nas mesmas condições; rua São José n. 79, 2º andar. (O 19622) F

ALUGAM-SE commodos com pensão para rapaz solteiro, quarto de frente, casa de familia, á rua Marechal Floriano Peixoto n. 207. (O 19700) E

ALUGAM-SE, a moços distinctos, 2 vagas em sala de frente, com cama e comida, quinzena 100$, mez 150$, na rua Larga n. 79, sobrado. (O 19590) E

ALUGA-SE um bom quarto mobilado, para rapaz solteiro, do commercio, em casa de familia séria; rua do Lavradio n. 182, sobrado. (O 19616) E

ALUGAM-SE dois bons aposentos, mobilados ou sem mobilia, com ou sem pensão, em casa de familia de tratamento, no centro da Cidade. Rua Camerino 97, sob. (O 19876) E

ALUGA-SE uma esplendida sala mobilada, de frente, e tambem um quarto com area ao lado, para casal sem filhos ou a dois rapazes distinctos; av. Gomes Freire n. 139.

ALUGA-SE um quarto modestamente mobilado, a uma ou duas pessoas que venham assistir ás festas do centenario, e outro, effectivo, sem mobilia e com direito ás demais dependencias, a um casal sem filhos. Optimas condições hygienicas e socego; trata-se á r. da Quitanda n. 152, loja. (O 19947) E

ALUGA-SE esplendido quarto, só a senhores de respeito; praia de Santa Luzia n. 132. (O 19768) E

ALUGAM-SE boas salas para atelier, escriptorio ou consultorio, á rua da Carioca n. 63, sob.; tratar no mesmo, das 10 ás 2 e das 13 ás 16. (O 20852) E

ALUGA-SE, mobilado, o 2º andar á rua Uruguayana n. 222; trata-se no mesmo. (O 20854) E

ALUGA-SE um bom quarto a rapazes distinctos; rua Silva Manoel n. 15. (O 19928) E

ALUGA-SE um espaçoso 2º andar, proprio para boa pensão, proximo á Exposição. Negocio urgente. Informações [illegible]

ALUGAM-SE salas [illegible] modicos, á rua S. José 55, 2º andar. (O 20529) E

QUARTO mobilado, independente, com ou sem pensão; rua do Senado 227, sobrado. (O 19926) E

ALUGA-SE a quarto de frente, a casal distincto; não tem mais inquilinos; á rua do Theatro, 21, 2º andar. (O 19956) E

SALAS e quartos, muito arejados, mobilados e com pensão, em casa de familia, á rua Camerino, 40, sob. (O 21085) E

Lapa e Santa Thereza

ALUGA-SE um quarto arejado, sem mobilia, a rapaz ou casal sem filhos, em casa de familia estrangeira; rua Paula Mattos n. 55. (O 19758) F

ALUGA-SE uma casa na rua da Lapa n. 50, com loja e dois andares; trata-se ao lado; telephone 620 Central. (O 19995) F

PENSÃO. A' rua Santa Christina, 41, alugam-se quartos mobilados, com pensão, a 58, 68 e 78$000 diarios, por pessoa; tem um quarto para tres pessoas, a 140$; telephone B. Mar 2840. (O 20562) F

Cattete, Laranjeiras, Botafogo e Gavea

ALUGA-SE, em casa de familia de tratamento, um quarto grande, com espaçoso terraço, sómente a familia ou moços de respeito; r. Farani n. 36. Tem telephone. (O 21226) G

ALUGAM-SE boas salas de frente e quartos bem mobilados, com boa pensão, para casal ou cavalheiros de respeito, á rua do Cattete n. 319. Tel. B. M. 3.391. (O 20643) G

ALUGAM-SE dois bons e pequenos quartos com pensão, em casa de familia; rua do Cattete 181, sob. (O 21127) G

ALUGA-SE um esplendido quarto com pensão, em casa de familia; rua do Cattete n. 164, sobrado. (O 21210) G

ALUGAM-SE [illegible] quartos mobiliados, com optima pensão, a casal ou pessoas de tratamento; largo do Machado 42. (O 21281) G

ALUGA-SE, em casa de familia, a cavalheiro ou casal, uma sala mobilada, com entrada independente, á rua Guanabara n. 41. (O 21183) G

ALUGA-SE sala e quarto de frente, juntos ou separados, a cavalheiros ou casal, em casa de familia; rua Silveira Martins 114. (O 21172) G

ALUGA-SE predio mobilado, com 2 salas, 3 quartos e mais dependencias, banheiro, W. C., etc. Praia do Flamengo 398. (O 21077) G

ALUGA-SE linda sala de frente, rica mobilia, com ou sem pensão especial. Maximo conforto e hygiene; rua Silveira Martins n. 70. (O 21091) G

ALUGA-SE um bom quarto, mobilado, com pensão, á rua do Cattete n. 146. (O 21111) G

ALUGA-SE a senhor distincto, de todo o respeito e que trabalhe fóra, um quarto [illegible] mobilia; á rua [illegible] (O 21195) G

ALUGA-SE em Botafogo, por 400$, pelo prazo de um anno, uma casa [illegible] á rua Visconde de Silva n. 96, [illegible] (O 21219) G

ALUGA-SE um quarto na praia de Botafogo [illegible] (O 20092) G

ALUGA-SE, em casa de familia, com janella ao ar livre [illegible] (O 20017) G

ALUGAM-SE, em casa de familia, a pessoas de respeito, uma ótima sala e quartos [illegible] (O 19523) G

ALUGAM-SE, na Praia de Botafogo n. 332, um excellente aposento mobilado, a cavalheiro de tratamento. (O 21066) G

ALUGA-SE uma esplendida sala de frente, mobilada, á rua Figueiredo de Magalhães n. 110, Copacabana, em casa de pequena familia de tratamento. (O 20944) H

ALUGA-SE um espaçoso quarto, annuncio ou reclame, em ponto mais frequentado de Copacabana; informa-se á rua Barroso n. 43. (O 20839) H

ALUGA-SE o confortavel 2º andar da praça Vieira Souto n. 42, com 3 quartos, 2 salas e mais dependencias; as chaves na loja. (O 21180) H

ALUGA-SE predio confortavel, rua Copacabana; trata-se na mesma n. 506. (O 21036) H

ALUGA-SE uma grande e espaçosa sala, com serviço de pensão, em centro de terreno, por 1:100$, em [illegible]; trata-se na rua Barata Ribeiro n. 532. Telephone Ipanema 1.939. (O 21139) H

ALUGAM-SE, juntos ou separados, dois amplos e arejados quartos, com duas janellas cada um, sem mobilia, com ou sem pensão, em casa de tratamento, com um filho, onde não ha inquilinos; rua Marquez de S. Vicente n. 283, proximo da estação terreno. Bonde de Gavea á porta. (O 19816) H

ALUGA-SE um bom aposento mobilado, a senhores de tratamento, com café de manhã, banhos quentes e frios, em casa de familia de respeito; r. Hilario de Gouvêa 81, Copacabana. (O 19596) H

COPACABANA — Aluga-se dois esplendidos quartos, mobilados ou não, com pensão, em casa de familia de tratamento a pessoas distinctas. Rua Barata Ribeiro 239. (D 21000) H

Saude, Praia Formosa e Mangue

ALUGA-SE, no Mangue, uma casa com 2 quartos, uma sala, cozinha e quintal; 70$, outros, 40$ e 50$; informar, rua Vasco da Gama n. 149, 1ª sala. (O 21163) L

ALUGA-SE um armazem e sobrado, com um gabinete, para consultorio medico ou dentario, á rua Senador Eusebio n. 129, sobrado. (O 20784) I

ALUGA-SE dois quartos a senhores; trata-se á rua S. Francisco Xavier n. 395. Phone Villa 1583. (O 20618) I

ALUGA-SE uma casa, na rua Miguel de Frias n. 36; trata-se á rua S. Francisco Xavier n. 395. Phone Villa 1583. (O 20619) L

Catumby, Estacio e Rio Comprido

ALUGA-SE, a casal sem filhos, um quarto mobilado, com pensão; tem direito a casa toda, em casa de um casal; rua Dr. Souza Neves n. 31, casa 3. (O 21076) J

ALUGA-SE uma sala de frente, sem mobilia; rua Minerva n. 48. (O 21033) J

ALUGA-SE, a casal sem filhos, uma familia, em casa de senhora só; rua Estacio de Sá 59, sob. Tel. V. 6683. (O 22020) J

ALUGA-SE um quarto a um senhor, com pensão, á rua Dr. Maia Lacerda n. 67, Estacio. (O 19698) J

ALUGA-SE uma excellente casa no predio da rua Santa Alexandrina n. 35, [illegible] Rio Comprido. (O 19516) J

ALUGA-SE um bom quarto a cavalheiro, á rua São Luiz n. 50. (O 20042) J

ALUGA-SE um optimo quarto de frente, a pessoas de respeito, á avenida Rio Comprido n. 337, 1º andar. (O 19771) J

ALUGA-SE um quarto á rua Collina n. 45, Estacio. (O 19759) J

ALUGA-SE um esplendido predio da rua Barão de Itapagipe n. 160, com accommodações para grande familia de tratamento, construcção solida e recente, em centro de terreno dividido em 11 quartos, 3 salas, sala de bilhar, etc. [illegible] (O 19717) J

ALUGA-SE por 6 mezes uma esplendida casa mobilada, á rua Voluntarios da Patria. Póde ser visitada todos os dias, das 13 ás 17 horas. Trata-se na mesma rua n. 257. (O 19669) G

ALUGAM-SE uma sala de frente e um quarto, só a casal ou cavalheiro de tratamento, em casa de familia, á rua Buarque de Macedo 41. (O 19782) G

ALUGA-SE, mobilado, um bom sobrado, primeiro andar, com quatro quartos, sendo um para creado, duas salas e mais dependencias, situado em um dos melhores pontos do Cattete. Informações: telephone Beira-Mar 2285. (O 20652) G

ALUGA-SE uma sala de frente e um quarto, com pensão, [illegible] (O 20840) G

ALUGA-SE uma sala de frente, com 3 janellas, a um senhor distincto, na rua D. Marianna n. 21, Botafogo. (O 21032) G

ALUGA-SE, a dois cavalheiros, em sobrado, bom quarto mobilado; rua Silveira Martins n. 76, casa XIV. (O 21035) G

ALUGA-SE, para casal distincto, uma esplendida sala de frente, com pensão e com ou sem mobilia; rua Sorocaba n. 31. (O 19656) G

ALUGA-SE, com pensão, em casa de familia distincta, bom quarto de frente, arejado e bella vista, a senhora séria; rua Assumpção n. 100, Botafogo. (O 19632) G

ALUGA-SE, esquina do jardim da Gloria, a cavalheiro distincto, quarto bem mobilado e arejado, em lindo palacete, todo conforto. Casa de familia franceza de todo o respeito. Entrada pelo n. 27, rua Silva. (O 19712) G

Tintura CO. HIARELLI

PODEROSISSIMO TONICO ESTOMACAL

Unico remedio para dispepsia, gastralgia, flatulencia, prisão de ventre, enjôo de mar, colicas e vomitos. A Tintura Cochiarelli derroca e pulveriza todas as molestias do apparelho digestivo ou delle derivado.

Deposito geral: Drogaria BAPTISTA — Rua 1º de Março n. 10.

(O 20599)

VIGORON PASTILHAS

TONICO SUPREMO Dá sangue rico e puro. (2808)

ALUGAM-SE bons quartos mobilados, com pensão, em casa de familia, á rua [illegible] n. 30 (Cattete). Pensão Familiar. (O 20943) G

ALUGA-SE sala independente e quarto, em apartamento completo, com pensão, em casa de familia, perto do mar; rua [illegible] Cattete n. 355. (O 19925) G

ALUGA-SE metade de uma casa mobilada, a casal; rua Fernandes Guimarães n. 78 (Botafogo). (O 20809) G

ALUGA-SE um quarto de frente, com pensão, a um senhor; rua Tavares Bastos n. 11, Cattete. (O 19864) G

BANHOS DE MAR — Alugam-se quartos por mez ou avulso, para banhos, a um minuto da praia. Ver á Rua Barão do Flamengo, 26. Tel. 3527 — B. M. (O. 20964) G

SUOR FÉTIDO

dos pés e dos sovacos, catinga, frieiras, comichões, etc., desapparecem rapidamente com o uso do "Subrol". Preço, 2$; pelo Correio, 2$500. Vende-se na Perfumaria "A' Garrafa Grande", á rua Uruguayana n. 66. PERESTRELLO FILHO & Cia. (586)

ALUGA-SE uma bella sala de frente, mobilada, a moço ou casal, com chic dormitorio, moderno, com pensão, em casa de familia de tratamento; rua Buarque de Macedo n. 12. (O 20839) G

EM CASA de familia aluga-se um quarto a moço, [illegible] (O 21211) G

FAMILIA ESTRANGEIRA aluga uma boa sala mobilada com quarto, [illegible] Senador Vergueiro n. 137. (O 21082) G

PORÃO. Aluga-se um porão [illegible] Tel. 2055 B. M. (O 20631) G

QUARTO. Aluga-se um quarto [illegible] (O 21166) G

SALA de frente, mobilada, com pensão, [illegible] (O 21181) G

Haddock Lobo e Tijuca

ALUGA-SE magnifica sala de frente, independente, com pensão, a casal de tratamento; r. Aristides Lobo n. 83. (O 20038) K

ALUGAM-SE dois esplendidos quartos, com pensão, [illegible] (O 19759) K

ALUGA-SE um quarto em casa de familia [illegible] (O 20239) K

ALUGA-SE bom quarto, com pensão, para moço [illegible] Haddock Lobo n. 211. (O 21125) K

ALUGAM-SE, separados, dois quartos, [illegible] (O 19770) K

ALUGA-SE um quarto, em casa de familia de tratamento, [illegible] Conde de Bomfim n. 526. Tel. Villa 1370. (O 20970) K

ALUGA-SE, em casa de familia, um quarto [illegible] (O 21045) K

ALUGA-SE sobrado com quartos, salas, cozinha [illegible] (O 20863) K

ALUGA-SE em casa de familia [illegible] Haddock Lobo 447. (O 20752) K

ALUGA-SE, para pequena familia, [illegible] (O 20469) K

ALUGA-SE um quarto a casal, em casa de familia de respeito, [illegible] (O 20627) K

ALUGA-SE um quarto com pensão [illegible] (O 20661) K

ALUGA-SE, proximo ao Boulevard, [illegible] (O 20659) K

ALUGA-SE uma sala [illegible] (O 20928) K

Leme, Copacabana e Leblon

ALUGA-SE um predio á rua Bolivar, n. 80, com tres quartos, duas salas, banheiro, todos os pavimento inferior e seis no pavimento superior. E' de construcção moderna e está inteiramente pintado. Tem bonde á porta e trata-se no mesmo n. 78. Trata-se á rua General Polydoro n. 157.

ALUGA-SE ou vende-se uma casa nova com [illegible] Ipanema [illegible] (O 21067) H

ALUGA-SE em casa de familia [illegible] Copacabana. (O 19500) H

ALUGA-SE casa [illegible] (O 20921) H

ALUGAM-SE na Avenida Atlantica n. 636, no melhor ponto de Copacabana, quartos bem mobiliados, com ou sem pensão, para casal ou pessoas sós, em casas, familias de tratamento. Preço bom. Telephone: 165, Ipanema. (O. 21054) H

São Christovão, Andarahy e Villa Isabel

ALUGA-SE, á rua S. Luiz Gonzaga, [illegible] (O 19623) L

ALUGA-SE uma casa [illegible] (O 20628) L

ALUGA-SE [illegible] Andarahy. (O 20885) L

A classe medica diz:

O Dynamogenol é indispensavel a todos os individuos cujo trabalho produz a fadiga cerebral — taes como: literatos, jornalistas, padres, professores, empregados publicos, estudantes e guarda-livros.

O Dynamogenol é de resultados surprehendentes nos seguintes casos:

Anemia	Vertigens	Convalescença
Tuberculose	Bronchites Chronicas	Magreza
Chloro-anemia	Agenesia	Dôres de cabeça
Flôres Brancas	Pallidez	Falta de appetite
Fadiga Cerebral	Insomnia	Fraqueza geral
Hysterismo	Paludismo	Suores nocturnos
Nervoso	Perdas Seminaes	Má digestão, etc.

DYNAMOGENOL

Nestas e noutras molestias DYNAMOGENOL é de um effeito seguro e rapido. As parturientes não devem nunca deixar de tomar o Dynamogenol durante a gestação e após a delivrance, pois, assim conseguem filhos robustos e ter abundancia de leite rico em phosphatos, graças á esta inegualavel preparação. — Um só vidro do Dynamogenol representa para a senhora que amamenta mais vantagens que uma duzia de garrafas d'Agua Ingleza.

Vende-se em todo o mundo e na rua 7 de Setembro, 186.

ALUGA-SE uma casa á rua Senador Furtado n. 114; bonde de Andarahy-Leopoldo (O 20985) L

ALUGA-SE, em Villa Isabel, uma casa com 2 quartos, uma sala, cozinha, quintal e jardim, 80$; informar, rua Vasco da Gama n. 149, 1ª sala. (O 21163) L

ALUGAM-SE dois quartos, sala, cozinha, quintal e mais accommodações, na rua Bella de S. João n. 52, a um casal sem filhos ou pequena familia de tratamento. (O 19990) L

ALUGA-SE grande quarto, perto do Jardim Zoologico; tem luz e agua, a um senhor só, de tratamento, em casa de familia decente; preço 80$000; tem 18,00 mtos. quadrados. Informações com o sr. Silva, na rua Visconde de Santa Isabel n. 231 A, armazem, defronte ao Jardim, Villa Isabel. Phone 2149 Villa. (O 21133) L

ALUGA-SE aposento modesto a mocinho educado e que dê referencias; preço conveniente; rua Goyaz n. 516, Piedade. (O 20819) M

ALUGAM-SE quartos a solteiros; rua Angelica Motta n. 112, sob., Olaria, E. F. L. (O 19794) M

NICTHEROY

ALUGAM-SE uma sala e quarto independentes, a moços serios ou casal sem filhos, na rua Visconde de Itaborahy n. 269, Nictheroy. (O 19699) T

ALUGA-SE, a familia de tratamento, o magnifico predio da rua General Osorio n. 49 (Nictheroy), proximo aos banhos de mar e da ponte das barcas. Aluguel 350$000. (O 19584) T

Terrenos em Andaraby
Villa America

A 15$, 18$ e 20$ o metro quadrado

Dinheiro á vista, com 10 o/o de abatimento, ou em 60 prestações mensaes

NOTA — Para ver os terrenos saltar á rua Barão de Mesquita, esquina da rua José Vicente e a poucos passos, uma grande taboleta indicará o escriptorio, á rua Barão do Bom Retiro n. 826-A, onde serão dadas todas as informações

Bondes do Uruguay e Engenho Novo

2650

ALUGA-SE ou vende-se a confortavel casa da rua Barão de Itapagipe 337, proximo á rua Haddock Lobo, propria para familia de alto tratamento. Tem quatro quartos, salas, lavatorios, com agua corrente nos domitorios e todas installações modernas. Póde ser vista a qualquer hora. (O. 21122) L

ALUGAM-SE dois quartos com pensão, em linda palacete, em centro de grande chacara; rua Senador Alencar n. 118, S. Christovão. (O 19653) L

ALUGAM-SE, na avenida Maracanã, sala e quarto independentes, a casal distincto ou senhor de respeito. Informações na pharmacia Orlando Rangel, á rua S. Francisco Xavier, esquina da avenida Maracanã. (O 20560) L

ALUGA-SE esplendido sobrado no Boulevard Vinte e Oito de Setembro; informações com o sr. Waldemar Fonseca, V. 2286, das 11 ás 5 horas. (O 20563) L

ALUGA-SE uma sala de frente, na rua de S. Christovão n. 153. (O 19770) L

ALUGA-SE o 1º pavimento, com 5 quartos, 2 salas, banhos quentes e frios, fogão a gaz e bom quintal, á rua Souza Franco n. 200; está aberta odas 8 ás 4 horas. (O 19834) L

ALUGA-SE um magnifico quarto mobilado, sem pensão, em casa de familia de tratamento, á rua S. Francisco Xavier 238. (O 20847) L

ALUGA-SE, a pessoas sem creanças, um esplendido aposento, com excellente pensão e maximo conforto, em bella vivenda de familia muito conceituada; S. Francisco Xavier, Teleph. Jardim 500. (O 21177) L

SUBURBIOS

ALUGAM-SE uma sala e um quarto mobilado, a casal sem filhos, em uma esplendida vivenda; rua Jabú n. 25 (E. Novo), esquina da rua General Bellegarde. (O 21105) M

ALUGA-SE, em casa de uma senhora viuva, um commodo independente, com ou sem mobilia; ver e tratar á rua Archias Cordeiro n. 154. (O 19708) M

RINS, FIGADO ESTOMAGO

Effeito rapido e radical nas dôres dos rins, congestão do figado, ictericia, dyspepsia, arrôtos, máo halito, digestões difficeis e prisão de ventre habitual com as PILULAS "EMIL", vegetaes e sem diéta.

VIDRO, 2$000 — PELO CORREIO, 2$500

Depositarios: — PERESTRELLO FILHO & Cia. URUGUAYANA, 66

Casa "A GARRAFA GRANDE"

Em Nictheroy: — *Drogaria Barcellos.*

(576)

ALUGAM-SE dois quartos ou metade da casa, unico inquilino; rua Gregorio Neves n. 18, defronte á estação do Engenho Novo; 5 bondes á porta, a pessoas sérias. (O 20919) M

ALUGA-SE, perto de trem, á rua S. Francisco Xavier, um predio com 3 quartos, aquecedor e fogão a gaz, para familia de tratamento; aluguel 350$, com contrato. Informações com o proprietario: tel. 5386, Norte, das 11 ás 12. (O 22021) M

ALUGA-SE uma sala de frente, em casa de familia, com entrada independente, a moços do commercio; rua Carolina Machado n. 142, em frente á estação de Madureira. (O 19600) M

ALUGAM-SE por contrato de um anno 2 casas á rua Teixeira Franco ns. 88 e 92 (estação de Ramos), com 2 salas, 2 quartos, cozinha, W. C. e quintal, a 120$ mensaes, a casal. (Chaves no n. 94). (O 19779) M

ALUGA-SE um bom quarto fóra da casa, entrada independente, a quem trabalhe fóra; rua Bittencourt da Silva 56, Sampaio, 50$000. (O 20881) M

ALUGA-SE — Familia estrangeira, que se retira para a Europa, aluga, mediante contrato, uma boa e grande casa, propria para pensão familiar, em Icarahy (Nictheroy), perto dos banhos de mar, a quem comprar os respectivos moveis, facilitando parte do pagamento em prestações. Dirigir-se á avenida Rio Branco n. 129, 2º andar, das 10 ás 12 horas. (O 19618) T

ALUGAM-SE bons commodos mobilados, com pensão, na praia de Icarahy n. 31, casa de familia. (O 19671) T

FAMILIA estrangeira aluga quartos mobilados, com ou sem pensão. Rua Alvares Azevedo 85 (Icarahy). (O. 19586) T

DYNAMOS
AEG
RIO DE JANEIRO
Rua Buenos Aires, 59
(2824)

NICTHEROY. Aluga-se um predio novo, á rua Passo da Patria n. 64, tendo 4 quartos, 2 salas. Trata-se na mesma n. 68, S. Domingos. (O 20280) T

PETROPOLIS. Chalet, aluga-se mobilado ou não, contrato, rua Treze de Maio, 156, B. Tel. 722, Petrop Tratar Mariz e Barros, 87, Rio. (O 20665) T

Compra e venda de predios e terrenos

AGRIMENSOR. Fazendas, sitios, terrenos em lote, etc. I. P. C., r. Lina Vasconcellos, 39. (O 19524) N

CASA — Mourão dos Santos, encarrega-se da venda de predios e hypothecas. Rosario 161. T. N. 3166. (O 20228) N

COMPRA-SE, ou arrenda-se um sitio na cidade de Vassouras, que tenha bôa casa de moradia. Cartas com preço e informações minuciosas, neste jornal para J. W. D. (O. 20386) N

COMPRA-SE um predio confortavel, com cinco quartos no minimo, na Gavea, rua Marquez S. Vicente; proposta dirigida para este jornal a M. R. F. A. (O 16711) N

COMPRA-SE uma casa para pequena familia, no Leblon, Ipanema ou Santa Thereza, pagando-se parte á vista e parte em prestações mensaes de 600$ a 800$000. Offertas a Oliveira Duarte, Caixa Postal 192. Rio. (O 19603) N

CASA — Vende-se 1 nova, 2 q. 2 s. banheiro, aquecedor, fogão a gaz, na rua Ernestina 53-B. L. Vasconcellos. Para ser vista, das 10 da manhã ás 5 da tarde. (O. 20567) N

COMPRA-SE um terreno ou um predio com 3 ou 4 quartos, em Aguas Ferreas, Laranjeiras, Copacabana ou Botafogo. Cartas para Corrêa, nesta folha, sem intermediarios. (O. 19597) N

COPACABANA, nesta rua vende-se bonita casa, centro terreno e terreno na Igrejinha. Infor. Telep. Norte 4955. (O. 20499) N

CONSTRUCÇÕES de predios, reconstrucções e reformas, fazemos em prestações a longo prazo. Sylvio de Barros & Cia. Constructores, 171, Rua do Rosario, 171. (O. 11539) S

FIGUEIREDO, GONÇALVES & Pires, compram e vendem predios e terrenos e transferencias de casas commerciaes e contratos. Uruguayana, 95. (O 20981) N

Predios E TERRENOS. Aluguel, compra, venda, hypotheca, construcções, concertos, pinturas e administração, informa: J. Pinto, largo da Carioca 6, sobrado, Tel. Central 5127. (O 21074) N

PREDIO em Madureira, vende-se um de construcção moderna, de esquina, occupado com negocio de seccos e molhados e um terreno com frente para estrada de ferro, medindo 11 x 50, preço de occasião; para informações, rua Commendador Lisboa n. 49, Mercado de Madureira. (O 20600) N

TERRENOS no Meyer. Vendem-se diversos lotes, na rua de S. Gabriel, ponto dos bondes de Cachamby. Informar e tratar com o proprietario, proximo, rua Basilio de Brito, 59. (O 19602) N

TERRENO em Copacabana. Vende-se um magnifico terreno de 11 x 100 metros de fundo, mais ou menos, á ladeira dos Tabajaras n. 60, proximo á rua Barroso, com esplendida vista para o mar, donde se descortina todo o bairro de Copacabana até Leblon. Existem no mesmo algumas propriedades que dão 180$000 de renda mensal, Preço 12:000$000. Trata-se á rua Conselheiro Saraiva n. 14 ou Tel. Sul 3152. (O 19697) N

TERRENO. Vende-se um terreno á rua Dr. Dias Ferreira, no Leblon, com 10 metros de frente. Negocio urgente e sem intermediario. Trata-se com Mario, á rua Buenos Aires 108, loja. (O 20168) N

VENDE-SE 1 boa casa c| 2 salas, 2 quartos e cozinha, com todas as exigencias da Hygiene, c| jardim na frente e quintal, á rua João Romariz 137. (Ramos) E. F. Leopoldina. (O 20684) N

VENDEM-SE 2 bons predios (lojas), construcção moderna, defronte á estação de Olaria; tratar na rua Frei Caneca 391, das 7 ás 11, com Alexandre. (O 19744) N

VENDE-SE em Nictheroy um predio á rua Dr. Paulo Cesar 318, com 4 quartos, 2 salas, saleta, cozinha e W. C., com grande quintal, entrada ao lado, antes do ponto dos bondes 100 réis. Negocio a tratar directamente á rua Buenos Aires, 90, 1º. Rio. Com o sr. Miranda. (O 20680) N

VENDEM-SE, á rua Haddock Lobo n. 220, um cachorrinho e duas cachorrinhas Lulus da Pomerania legitimos, com sete mezes de edade. (O 19747) N

VENDE-SE o predio da rua Possolo n. 24, Villa Isabel, por 30:000$; trata-se com o corretor Moniz, rua General Camara 26, loja. (O. 19680) N

VENDE-SE uma chacara bem arborizada, em logar elevado e muito salubre, tendo 49 metros de frente, na rua das Dôres e 117 na rua Zeferina, com grande e optima casa de oito espaçosos quartos, muitos dos quaes com 5 1|2 metros por 4,70, quarto externo para empregado, quatro banheiros, latrinas, etc. Ver e tratar, á rua das Dôres, 65, Todos os Santos. (O 19588) N

VENDE-SE o novo predio na estação de Anchieta, em frente á mesma, com 2 quartos, 2 salas, saleta, cozinha, banheiro e esplendido quintal; facilita-se o pagamento; trata-se no mesmo, á Estrada do Engenho Novo n. 53. (O 20478) N

VENDE-SE a casa da rua Conselheiro Leonardo 7, tem 2 salas, 3 quartos, cozinha, banheiro, W. C., porão habitavel agua, luz e grande quintal. Trata-se com o dono, na mesma. (O 19459) N

VENDE-SE, proximo á Conde de Bomfim, a 25 minutos do centro da cidade, um terreno nivelado, junto á bellos palacetes, podendo se construir no respectivo, que mede 16 x 18, dois magnificos predios; negocio urgente; rua da Alfandega 130, 1º andar, das 2 ás 6 horas. (O. 20700) N

VENDE-SE excellente vivenda, predio solido e confortavel, em centro de chacara, com muita qualidade de frutos, com todas installações, de agua, luz electrica, gaz e esgotos, clima egual aos melhores do interior, proprio para convalescentes ou para quem quizer restabelecer a saude. Dista do bonde 3 minutos e da cidade 40 pelo bonde e 20 pelo trem. Informações (proximo) na Avenida Suburbana n. 2.531. Preço minimo réis 12:000$000. (O 19602) N

VENDE-SE 1 bom predio, com 2 salas, 3 quartos, está vago; entrega-se já; trata-se das 8 ás 10 da manhã; rua Argentina n. 18, São Christovão. (O 20581) N

VENDEM-SE casas, entregam-se com a metade á vista e o resto em prestações, na rua do Cupertino n. 7, perto de Quintino Bocayuva. (O 19634) N

VENDE-SE ou aluga-se, em Icarahy, uma grande casa á r. Acclamação, está vasia e pintada, tem 8 grandes e arejados quartos, 3 salões, podendo augmentar os quartos, copas e despensas; installação sanitaria de 1ª ordem, 5 minutos da Praia de Icarahy, bonde á porta, 2 entradas, jardim ao lado e grande quintal, presta-se para um bom hotel, dando boa renda agora, com as festas do Centenario. Preço de occasião. Trata-se com o sr. Vaz, á r. Lopes Trovão, 135, Icarahy. N. B.: todos os dias até 12 horas e das 5 em deante. (O 20536) N

VENDE-SE a casa da rua Carolina Santos, 148, Bôca do Matto (Meyer), c. 3 quartos, 2 salas e mais dependencias e grande terreno. (O 19604) N

VENDE-SE em S. Vicente de Paula, 3º districto de Araruama, qualquer uma dessas casas 4 Dactas de Terras, c| casas e bemfeitorias:

A saber:

1ª Dacta em Arapoca, c| 270.000 mil braças quadradas, c| chacara, bom pasto, uma machina a vapor c| os accessorios para café, farinha, fubá de milho, c| casa para armazem, casa para morada c| agua encanada, installação para luz a gaz, sendo assoalhada, com cozinha, gallinheiro, cocheira, 2 carros, 60 cabeças de gados entre trabalhos e criar, 40 carneiros entre grandes e pequenos, 12 cabras c| filhos, 12 burros arreiados para tropa, 20 sevados sortidos entre crias, armação para negocio na mesma casa de morada, que se vende pela quantia de réis . . . . 49:620$000

2ª Dacta c| 630 braças quadradas, beira de encruzo de estrada, c| algumas bemfeitorias e pasto proprio para um pequeno negocio já c| armação, ponto superior para compra de cereaes, que se vende por 2:500$000

3ª Dacta em Sant'Anna, c| 45 1|2 alqueires de terras, parte em cafézaes para 600 a 800 arrobas, tem casa para morada, engenho para o fabrico de farinha, tem aforiciros, com chacara, vende-se . . . . 20:000$000

4ª Dacta em Bandeira, c| 640 mil b. quadradas; partes em mattas virgens, outra em pasto para criação de gados, c| muitos terrenos em pantanos, que se vende. . . . 15:080$000

Para informar á rua D. Manoel n. 26, loja. (O 20209) N

VENDE-SE uma casa, 2 quartos, 2 salas, cozinha e dependencias; rua Amorim 57, Piedade; trata-se das 16 ás 18 horas. (O 19665) N

VENDE-SE um predio commercial, junto ao largo do Estacio de Sá. Trata-se á praça Saenz Peña, 29, pharmacia. (O 20585) N

VENDE-SE uma avenida com 7 predios, na rua Duque de Caxias 96. Trata-se no numero 6 da mesma. (O 20714) N

VENDE-SE uma optima casa com bella varanda, tendo 2 grandes salas, salão de bilhar, 7 confortaveis quartos, cópa, banheira esmaltada com aquecedor a gaz, chuveiro, despensa, optima cozinha, 2 W. C., sendo um interno, tanque, quintal e grande jardim. Presta-se para pensão, collegio, etc. Logar alto e muito saudavel. Preço de occasião. Rua Souza Franco 202, Villa Isabel. Ver e tratar das 9 ás 10 horas da manhã. (O 20887) N

VENDE-SE o predio de esquina, com armazem, da rua João Romariz, 103 (Ramos). Póde ser visto a qualquer hora; trata-se casa Pereira Bastos, Ouvidor, 67, com Tavares. (O 19776) N

VENDEM-SE uma boa vivenda e dois chalets, em Jacarépaguá, na 1ª secção do bonde (terrenos proprios); trata-se com o sr. Mathias, á rua Commendador Pinto n. 41, Campinho. (O 20825) N

VENDEM-SE tres casas em Copacabana. Trata-se no largo Carioca, 8, sala 5, com Ferrari e Santos. (O 20878) N

VENDEM-SE duas casas pequenas, juntas ou separadas. Travessa dos Araujos ns. 14 e 16, Fabrica das Chitas. (O 20836) N

VENDE-SE um bom predio, situado á rua Borda do Matto n. 22, recentemente construido, com tres bons quartos, duas salas e demais dependencias de serviço, em centro de terreno com varanda ao lado. Trata-se á rua S. Pedro, 28, 2º and., sala da frente. (O 20822) N

VENDE-SE um terreno com 8 lotes, situado com uma casa de telha, um barracão, 10 minutos da estação de Thomazinho, preço 3:500$000; informa-se com o sr. Chico Pimenta, proprietario João Aranha, Linha Auxiliar. (O 19813) N

VENDE-SE o grande predio de solida construcção, da praia do Cajú n. 95, com dois pavimentos, tendo no primeiro duas residencias completamente isoladas e no sobrado grande numero de quartos, duas salas, cozinha, etc. Este predio tem marinha correspondente á sua testada. Póde ser visto a qualquer hora e trata-se no Banco Commercial, na rua Primeiro de Março n. 81. (O 19718) N

Quereis ser bella?

USAE

PEROLINA

Agua branca para rosto, collo e braços — Tira rugas e manchas da pelle — Vidro, 3$000. Pelo correio, 5$000 — Em todas as perfumarias, pharmacias e drogarias do Brasil. Pedidos a WALDYR NUNES — Central 566 — AVENIDA RIO BRANCO, 155 — Central 900. (1464)

VENDE-SE o superior terreno á rua Barão do Rio Branco n. 27, antiga travessa do Senado, em leilão pelo leiloeiro Palladio, quarta-feira, 6 de setembro de 1922, ás 4 1|2 horas da tarde, em frente ao mesmo. (O 20940) N

VENDE-SE o magnifico predio, com grande terreno, á rua Henrique Dias n. 31, estação do Rocha, em leilão pelo leiloeiro Palladio, segunda-feira, 4 de setembro de 1922, ás 4 1|2 horas da tarde, em frente ao mesmo. (O 20936) N

VENDE-SE o grande e magnifico predio situado em local saluberrimo, á rua Pereira Nunes n. 99 (Aldeia Campista), em leilão pelo leiloeiro Palladio, terça-feira, 12 de setembro de 1922, ás 4 1|2 horas da tarde, no local (leilão de espolio). (O 20938) N

VENDE-SE o magnifico e solido predio á rua Piedade n. 42, Botafogo, (actualmente rua D. Clarisse Indio do Brasil), em leilão pelo leiloeiro Palladio, segunda-feira, 11 de setembro de 1922, ás 4 1|2 horas da tarde, em frente ao mesmo. (O 20935) N

VENDE-SE a bella e confortavel vivenda da rua das Mangueiras n. 48, Boca do Matto; trata-se na mesma. (O. 19984) N

VENDE-SE o superior predio de sobrado, á rua Petropolis n. 10, Santa Thereza, bondes de Paula Mattos á porta, em leilão pelo leiloeiro Palladio, quarta-feira, 13 de setembro de 1922, ás 4 1|2 horas da tarde, em frente ao mesmo. (O 20939) N

VENDE-SE uma casa com terreno arborizado, prestando-se para familia numerosa ou alugar; tem agua e luz defronte. Travessa Carlos Xavier, 45. (O 19988) N

VENDE-SE no Meyer, rua Joaquim Meyer, um predio em esquina de rua, com 3 quartos, 2 salas, cozinha, agua, tanque, luz, 17 x 30, por 28 contos; informar á rua Rosario 150, das 12 ás 14, com Duarte. (O 19994) N

VENDE-SE em Jacarépaguá uma situação com cerca de 200 mil m. de terreno em serra, agua nascente em abundancia, pomar e bananeiras, 2 casas antigas, proprio para videiras, criação de porcos e gallinhas; 25 contos; a 1 hora do bonde, a pé. Ver e tratar á Estrada da Freguezia 825, Juca do Rio. (O 19994) N

VENDE-SE em Jacarépaguá uma casa, frente 31 m. por 105 m. fundos, perto do bonde, por 6 contos; ver e tratar, Estrada da Freguezia 825, Juca do Rio. (O 19994) N

VENDE-SE em Jacarépaguá importante chacara, com grande pomar de todas as arvores fructiferas, videiras de finas uvas, porcos inglezes, gallinhas de raça. Predio novo, construcção moderna, com 3 quartos, 2 salas, cozinha, W. C., banheiras, casa para creados, tudo com hygiene precisa e conforto. Luz electrica, agua e muito matto, mede de frente 175 metros por 275 de fundos. E' proprio, livre e desembaraçado de todos e quaesquer onus; 55 contos, poderá ser habitado no inicio do negocio, dista do bonde oito minutos. Ver e tratar, com Duarte, Café Papagaio, rua Gonçalves Dias 44, das 12 ás 14. (O 19994) N

VENDE-SE uma magnifica pensão, com salas e quartos mobilados, sita á rua Buenos Aires, proximo á avenida Rio Branco; trata-se com o sr. Fernandes, á rua Uruguayana 154, Café Brasil. (O 21008) N

VENDEM-SE, na E. do Meyer, 3 predios novos, assobradados, 1 com armazem, tem luz; trata-se na r. 8 de Setembro 2, E. do Meyer. (O 21026) N

VENDE-SE um esplendido predio de estylo moderno, acabado de construir com todo o conforto, para familia de tratamento; informações, rua Costa Mendes 146, com o sr. Avelino, estação de Ramos, perto do bonde e trem. (O 21027) N

VENDE-SE um predio assobradado com 5 bons quartos e grande quintal; está em pintura geral, em S. Christovão; informações, rua S. José n. 89, Padaria Franceza. (O. 22013) N

VENDEM-SE ou edificam-se predios em todos os bairros desta capital e de Nictheroy, concedendo-se o prazo de 5 annos para o pagamento de metade do preço da construcção. Os portadores de Apolices prediaes gozam da faculdade de pagar o preço total em prestações equivalentes ao aluguel. Predios edificados e entregues no semestre findo: Tabajaras, 32 (40 contos); idem, 22 (30 contos); Barão de S. Francisco Filho, 40 (60 contos); Barão de Mesquita, 1.021 (25 contos); Lino Teixeira, 90 (15 contos); Medeiros Passaro, 83 (20 contos). No semestre anterior: Hilario de Gouvêa, 65 (35 contos); 20 de Novembro, 79 (40 contos); Alves Montes, 18 (15 contos); idem, 20 (15 contos). Em construcção: Tabajaras, 20 (45 contos); praça General Osorio, 52 (50 contos); Piratiny, 135 (35 contos); Prudente de Moraes, 54 (15 contos); praça Cardeal Arcoverde, 19 (54 contos); Carlos Costa, 19 (15 contos); Dr. Celestino, 40 (30 contos); avenida S. Boaventura, 18 (20 contos). COMPANHIA PREDIAL URBANA, Alfandega, 137. (O 20960) N

VENDE-SE uma casa nova, em prestações ou dinheiro á vista; tem sala, quarto, cozinha e fóssa sanitaria, 5 minutos distante da estação; é negocio de occasião e que vale a pena aproveitar. Rua Guahyba, 93, Braz de Pinna. (O 20977) N

VENDE-SE uma casa por 5:000$, na rua Apody, estação de Bento Ribeiro, com Orlando Taveira. (O 20984) N

VENDE-SE por 9:000$, á rua Dr. Silva Pinto, Villa Isabel, terreno de 8 x 42, com J. Pinto, largo da Carioca, 6, sobrado. (O 21075) N

O melhor para as crianças com lombrigas

O Vermifugo EMIL é um xarope de sabor agradavel e de effeitos seguros nas lombrigas e varias especies de ascarides.

E' completamente inoffensivo; não é irritante, e exemplo dos vermifugos oleosos.

E' preparado com vegetaes da flora brasileira, dos que são usados pelas commissões medicas no interior dos Estados, e, por isso, destróe todos os vermes, inclusive o anchylostomo.

Mas ainda, mesmo quando as creanças nervosas e insomnes não expillam bichas, usando o Vermifugo EMIL, conseguem, com o seu uso, a calma e o dormir tranquillo.

O Vermifugo EMIL serve em qualquer caso, em creanças e adultos. Não tem dieta.

A' venda nas principaes pharmacias e drogarias. Preço: vidro 2$500; pelo Correio, 3$500.

Deposito geral: RUA URUGUAYANA N. 66.

PERESTRELLO FILHO & Cia. (558)

VENDE-SE um bom predio, acabado de construir com todas as commodidades para familia, construcção solida e moderna, logar alto, tem bom terreno, perto da estação de Ramos e dos bondes de Bomsuccesso; está vago, é livre e desembaraçado. Entregam-se as chaves immediatamente; é bom negocio; preço 12:000$; para ver e tratar á rua Canthilda n. 39, antigo Caminho do Sacco, com o sr. Vieira. (O 20996) N

VENDE-SE uma pequena casa por 900$000; trata-se á Estrada Octaviano, 214, estação de Tury-Assú'. (O 20968) N

VENDEM-SE 2 predios no Meyer, em centro de terreno, pomar e jardim, 1 por 35 contos e outro por 20. Moreira & C. R. Gonçalves Dias 56, 1º. (O 22017) N

VENDE-SE o solido e moderno predio á rua Dr. Lino Teixeira n. 184, estação do Rocha, bondes de Cascadura á porta, em leilão pelo leiloeiro Palladio, sabbado, 2 de setembro de 1922, ás 3 horas da tarde, em seu armazem á rua São José n. 57. (O 20937) N

VENDE-SE ou aluga-se o predio da rua Marquez de S. Vicente n. 291, Gavea; chaves no 191. Trata-se na rua General Camara, 26. (O 22035) N

VENDEM-SE: um sitio com casa, agua, junto á linha, em Friburgo, 17:000$; predio sobrado, novo, 1 minuto do bonde Ipanema, r. Pedro Silva 74, 44:000$, e um terreno na Penha, 8 minutos da Circular, em prestações de 40$000 por mez; tratar Dr. Josino, beco do Rosario 2 B, das 4 ás 7 da noite, largo S. Francisco. (O 21042) N

VENDE-SE, á rua da Gamboa 107, predio de loja e sobrado, alugado por contrato, dando boa renda; com J. Pinto, largo da Carioca, 6, sob. (21075) N

VENDE-SE por 13:000$, á avenida Paulo de Frontin, Rio Comprido, terreno de 8 x 63, prompto a edificar; com J. Pinto, largo da Carioca, 6, sobr. (O 21075) N

VENDE-SE, á rua Salvador Pires, Cachamby, Meyer, predio com 2 salas, 3 quartos, etc., terreno arborizado de 15 x 52; ao lado outro terreno com pomar, de 22 x 88; com J. Pinto, largo da Carioca, 6. (O 21075) N

VENDE-SE, á rua Fernandes Guimarães, Botafogo, predio antigo em terreno de 16,50 x 14,70; com J. Pinto, largo da Carioca, 6, sob. (O 21075) N

VENDE-SE, á rua Torres Sobrinho, Meyer, bondes á porta e a 5 minutos da estação, solida e confortavel vivenda de 2 pavimentos, com 4 salas, 6 quartos, etc., terreno 15 x 60, todo arborizado; com J. Pinto, largo da Carioca, 6 sobrado. (O 21075) N

VENDE-SE, á rua Maxwell, Villa Isabel, grupo de 2 predios, rendendo 350$ mensaes, terreno de 8 x 142; com J. Pinto, largo da Carioca, 6, sob. (O 21075) N

VENDE-SE por 75:000$, á rua S. Francisco Xavier, perto da rua Mariz e Barros, solido e confortavel predio, terreno 11 x 50; com J. Pinto, largo da Carioca n. 6, sobrado. (O 21075) N

VENDE-SE, á rua Antonio Bazilio, Portão Vermelho, Conde de Bomfim, terreno de 15 x 50, prompto a edificar; com J. Pinto, largo da Carioca, 6, sobrado. (O 21075) N

VENDEM-SE, á rua Leopoldina Rego, defronte á estação de Olaria, 2 predios de lojas para negocios, dando boa renda; com J. Pinto, largo da Carioca, 6, sob. (O 21075) N

VENDAS DIVERSAS

VENDEM-SE: um dormitorio de peroba, novo, por 1:200$; uma sala de jantar de acajú, por 1:500$, e uma sala de visitas, 10 peças, por 750$, na rua Senador Dantas, 5. (O 19904) N

VENDE-SE um perfeito piano, cepo e armação de metal. Rua Maranguape, 36 (Lapa). (O 19913) O

VENDE-SE um grupo de legitimo couro, estylo Maple, na rua Senador Dantas, 5. (O 19903) O

VENDE-SE 1 harmonium importantissimo com 20 registros, 1 piano realejo, proprio para bar ou casa de diversões, 2 pianos, um francez, outro allemão, e um orgão de tubos (flautas). V. Itauna, 75. Urgente. (O 20676) O

VENDE-SE por 700$000 artistica e solida mobilia para casal, na rua B. de Itapagipe, 76. (O 19648) O

VENDE-SE um automovel americano, em perfeito estado, com partida electrica, etc., por 3:500$000, de particular com Pacheco, Rua General Camara esquina de 1º de Março, casa de cambio. (O. 19683) O

VENDE-SE um piano Pleyel 4 bis, casa de familia, á rua Tenente Costa 87, Meyer. (O 21001) O

VENDE-SE um bandolim quasi novo, á rua Barão de S. Felix n. 219. (O 19987) O

VENDE-SE uma boa machina Singer, em perfeito estado. Rua Zeferino, 141, E. T. Santos. (O 21012) O

VENDE-SE uma machina para escrever, quasi nova, marca "Monarch" (visivel) ao preço de réis 300$000. Rua Santa Christina (Santa Thereza). No 79, das 4 ás 6 horas da tarde. (O 20969) O

VENDE-SE um magnifico piano do afamado autor Bechstein, 88 notas, 1|4 de cauda, á rua Senador Euzebio, 30. (O 21190) O

VENDE-SE um automovel Studebaker, com 4 cylindros, em perfeito estado. Ver e tratar á rua S. Verguciro, 143, garage Beira Mar. (O 21182) O

VENDE-SE um bom piano por 1:300$. Rua do Lavradio, 182. (O 21154) O

VENDE-SE um bom piano francez, 1:550$; r. Benedicto Hyppolito, 151; custou 1:800$. (O 21101) O

VENDE-SE um lavatorio Rongier, modelo grande, proprio para medico. 7 de Setembro, 195, 1º andar. (O 21082) O

VENDE-SE ou aluga-se uma bonita barraca, no melhor Parque, no centro da cidade; o motivo é o dono não poder estar á testa do negocio. Mafuá. Informações r. Visconde de Itauna 465, com o sr. João (Barbeiro). (O 20931) O

TRASPASSES

PASSA-SE uma boa pensão particular; o motivo é ter o dono de se ausentar desta capital. Tratar á rua Rodrigo Silva n. 6, 2º andar, das 2 ás 4 horas. (O 19732) P

TRASPASSA-SE o contrato de dois optimos sobrados, com 24 quartos e entradas independentes, sendo o 1º andar excellente para moradia, com 6 bons quartos e todas as mais dependencias para familia de tratamento. R. Senador Dantas n. 101. Entrada pela ladeira, n. 2. (O 22012) P

TRASPASSA-SE casa nova, centro da cidade. Resposta a este jornal, a L. M. (O 21170) P

TRASPASSA-SE uma casa de moveis ou o contrato só, em bom ponto do Cattete; para mais informes, Cattete, 245. (O 20621) P

Achados e perdidos

CASA Campello — Avenida Passos 29-A. Perdeu-se a cautela numero 34.545, desta casa. (O. 20651) Q

FRANCISCO de Aguiar & Comp. Rua Luiz de Camões 36. Perdeu-se a cautela n. 211.045, desta casa. (O. 20615) Q

JOSE' CAHEN, rua Silva Jardim 7. Perdeu-se a cautela n. 193.435, desta casa. (O. 20669) Q

J. DELGADO — Perderam-se as cautelas desta casa de ns. 9.174 e 9283. (O. 19619) Q

PERDEU-SE uma pulseira de ouro, no trajecto de São Christovão ao Rio Comprido; sendo objecto de grande estima, pede-se por caridade a quem encontrar entregar na rua Nova S. Luiz n. 14, que será gratificado. Telephone Norte 4928. (O 20806) Q

PERDEU-SE quarta-feira, entre as 6 1|2 e as 7 1|2 da noite, no trajecto de Uruguayana, Assembléa e Avenida, até proximo ao Pathé, um "pendentif" cravejado de brilhantes, com tres ditos em baixo, tendo ao centro o retrato de um senhor muito conhecido na Avenida. Gratifica-se generosamente a quem entregar ou der noticias no Beco do Rio, 52. (O 29970) Q

PERDEU-SE a cautela n. 40.856 da casa Del Vechio & C., á rua Sete de Setembro, 207; as providencias estão dadas. (O 19805) Q

SO' 3 DIAS SO'
Injecção Marinho

Os corrimentos das senhoras desapparecem no primeiro dia de uso — A' VENDA EM TODAS AS PHARMACIAS. é o tempo preciso para cessar a gonorrhéa mais antiga e rebelde com a (9782)

VENDEM-SE coupons para a exposição. Bambina, 55. Sul 1377. (O 19640) O

VENDEM-SE 2 vaccas tourinas, uma com cria de 4 dias e a outra proximo a dar cria. Ver e tratar rua Mem de Sá nº 20, Icarahy, Nictheroy. (O 19598) O

VENDE-SE uma cadeira de rodas, para creança paralytica; trata-se na rua Gustavo Sampaio, 58, Leme. (O 19674) O

VENDE-SE um piano pianola quasi novo, tocando 88 e 65 notas, com 35 musicas, pela metade do custo, motivo de viagem, Rua Rio Grande do Norte n. 4, Meyer. (O 20072) O

VENDEM-SE fogões economicos, reconstruidos de todos os tamanhos, a preços de occasião. Attende-se pedidos do interior. Rua V. da Patria, 34. Teleph. S. 3313. Sá & Irmãos. (O 18905) O

VENDEM-SE dois espelhos com 66 x 120 c|m. bisauté, em perfeito estado, na rua da Quitanda n. 96, 1º andar, alfaiataria. (O 19672) O

VENDE-SE um dormitorio para casal ou solteiro, mobilia nova, á rua Leite Leal 3, Laranjeiras. (O 20823) O

VENDEM-SE um guarda-louças e um espelho, á rua Dois de Maio n. 17, estação do Sampaio. (O 20775) O

VENDEM-SE ovos de gallinhas de raça Rhood Island Red, garante-se a fecundidade e a pureza. Linha Auxiliar, estação Andrade Araujo, chacara de Benigno Armada. (O 20798) O

VENDE-SE um auto Benz em perfeito estado; tratar na rua Frei Caneca 391, com Alexandre, das 7 ás 11. (O 19745) O

VENDE-SE uma boa pensão em Copacabana. Trata-se no largo da Carioca 8, sala 5, com Ferrari e Santos. (O 20877) O

VENDE-SE por 350$000 uma esplendida mobilia para sala de visitas, 10 peças, em perfeito estado. Para ver na rua Itacurussá n. 65. (O 20815) O

VENDEM-SE, á rua do Senado n. 241|3 (fabrica, phone 3129 C.): machina de escrever Remington, typo 11, carro D, com pouco uso; motor Marcill 1 H. P., perfeito; amassadeira de pás e suas polias; chave electrica de inversão; fórma de bronze para giz de bilhar. (O 19788) O

VENDE-SE uma machina Singer, de coser e bordar. Não foi ainda usada. Custou 500$; dá-se por 350$. (O 19789) O

VENDEM-SE duas caixas para agua, um bidet com torneiras e esguicho e uma mesa com tampa de marmore, pia e duas torneiras. Na rua D. Delphina 61, Muda da Tijuca. (O 20861) O

VENDE-SE uma barbearia, completamente montada e com optima freguezia, ver e tratar á rua São Christovão n. 300. (O 17922) O

PERDERAM-SE os documentos do motorista André Gonzales Bello, junto com as licenças do auto n. 3812, roga-se por favor a quem achar entregar-lhe na rua do Cattete 123, casa 15, ou no Centro dos Chauffeurs, Evaristo da Veiga, 130, sobrado, que será gratificado. (O 21165) Q

PERDEU-SE uma licença e uma carteira de identidade. Gratifica-se com 100$000 a quem entregar á Avenida Passos n. 65. (O. 20623) Q

PERDEU-SE a caderneta numero 457-912 da 3ª série da Caixa Economica. (O 19757) Q

PERDEU-SE a cautela do Monte Soccorro, de n. 8.840, do corrente anno. (O 19654) Q

DIVERSOS

Attrahir amor, bons negocios, empregos e o mais que desejar, corta com enveloppe prompto para a resposta a Mme. F. Silva Costa, posta-restante do Sampaio, Rio. Attende-se em todos os Estados. (O 22032) S

AUTOMOBILE Renault Frères, 45 H.P., coupé type cambriolet dernier chic Paris. Machine garantie, peinture neuve. Prix d'occasion 12 contos. Rocha — Quitanda 161, l'étage. (O 21221) O

AUTOMOVEL de luxo — Vende-se um, americano (Westcott), completamente novo, 30 hp, 7 logares, 6 cyl., etc. Rua S. José n. 43, loja, das 4 1|2 ás 5 1|2 horas. (O 21220) O

ALUGAM-SE ternos, frack, smoking, casaca e outros. Preços menos de 20 o|o. R. Senador Dantas 75, loja. (O 20531) S

AUTOMOVEL de luxo — Particular aluga um, sete logares, novo, para o mez de setembro. Caixa postal n. 1.515. (O 21222) S

ANTES de comprar o remedio aconselhado, saiba o preço na Drogaria André; Sete de Setembro, 39. (634) S

ACCEITA-SE uma moça para ajudante de modista e chapéos, na rua Gonçalves Dias n. 4, Chapelaria. (O 21001) S

ACCEITAM-SE alguns pensionistas á mesa em casa de familia, á rua Senador Dantas 77, sobrado. (O 21175) S

ASPIRINA BAYER — Tubo 2$000. Só na Pharmacia Quintella. Rua Cattete, 77. Tel. B. M. 159. (O 16015) S

ALUGA-SE, até seis mezes, uma casa com 2 quartos e 2 salas, optimamente mobilada e a 10 minutos do centro. Cartas para esta redacção, a A. S. A. (O 20856) S

COMPRAM-SE e vendem-se moveis e pianos usados, casas mobiladas e moveis avulsos, paga-se bem, attende-se a chamados. Tel. Norte 6385. Rua Visconde de Itauna 161. (O. 18812) S

BANHEIRA esmaltada, de grande tamanho (n. 6) e odis lavatorios de parede, vendem-se de particular. R. do Cattete 355. (O. 19924) S

COMPRAM-SE roupas usadas de homem e senhora; paga-se mais 40 o/o que outros. R. Senador Dantas 75, loja. (O 20529) S

COMPRAM-SE roupas usadas de homem, paga-se bem. Attende-se a chamados, teleph. C. 3344. (O 20529) S

COMPRAM-SE cabellos cahidos de todas as cores lisos e crespos; paga-se bem; á rua Visconde do Itaúna 121, sob. (O. 20417) S

COLLETES de casemira finos, de 60$, liquidam-se a 5$, 7$, 8$, 10$ e 15$. Paletots a 10$. R. Senador Dantas 75, loja. (O 20532) S

HOJE. Vendem-se ternos de casemira fina de paletot sacco, frack, smocking, casaca e sobretudos de 380$ por 30$, 45$, 50$, 65$, 70$, 95$ a 130$ e vestidos de 400$ por 20$, 30$, 45$ e 65$; liquidação. Rua Senador Dantas n. 75, loja. (O 20531) S

COMPRA-SE uma machina de costura Singer, para particular; telephonar para Villa 384, sr. Adelino. (O 20991) S

CARTOMANTE — D. Maria Emilia, a celebre e primeira do Brasil e Portugal, consagrada pelo povo como a mais perita, a ultima palavra da cartomancia, e em sciencias occultas; ás exmas. familias do interior e fóra da cidade, consultas por carta sem a presença das pessoas; unica nesto genero, maxima seriedade e rigoroso sigillo; á rua Visconde do Uruguay n. 474, perto das barcas, em Nictheroy, e caixa postal n. 1.688, Rio de Janeiro. (O 20787) S

CONCERTAM-SE joias e relogios na A' Pendula Americana, á rua dos Invalidos n. 10. (O 21207) S

COSTUMES de casemira fina, de 250$, liquidam-se a 30$, 35$, 45$ a 60$. R. Senador Dantas 75, loja. (O 20532) S

Casamentos Processos civil e religioso, com ou sem urgencia — *Agencia Juridico Internacional — Alfandega 90, sob.* (O 20395) S

COMPRAM-SE moveis usados, pianos, metaes, crystaes, louças, tapetes e todos os objectos que representem valor, paga-se bem, telephone C. 1241. Avenida Mem de Sá 208. (O. 20318) S

COMPRA-SE piano urgente, bom auctor, embora preci-se pequeno reparo. Para particular. Telp. 241 Villa (O 20340) S

PIANO — Compra-se urgente, para particular, bom auctor, embora preci-se pequeno reparo. Telp. 241 Villa. (O 20340) S

COMPRAM-SE moveis usados, qualquer quantidade, paga-se bem, decide-se immediatamente, seja qual fôr o valor; não vendam sem ouvir a nossa offerta, á r. Visconde de Itaúna n. 157. Telephone 1.297, Norte. (O. 19093) S

COMPRA-SE um seccador electrico para cabellos, que funccione bem; á rua Visconde de Itaúna 121, sobrado. (O 21087) S

COSTUREIRA estrangeira, faz vestidos finos e borda em missangas de qualquer côr. Mlle. Macdonal. Rua Pedro Americo 63; teleph. 3788, Beira Mar. (O 19787) S

COMPRAM-SE moveis e pianos; moveis avulsos e casas mobiladas, tapetes, louças, crystaes, metaes, cortinas, machinas, cofres, etc. e tudo que represente valor; negocio decidido; chamados a André, Rua Visconde Maranguape 36. Telep. 2426, Central. (O 13488) S

CHAUFFEUR precisa-se para as festas do centenario, para um carro europeu; dá-se a terça parte nos lucros, (que entenda de mecanica); rua General Caldwell 162, Tel. 4953 Norte. (O. 19268) S

COMPRAM-SE moveis usados paga-se bem, a Rua Buenos Aires 175; informações pelo telephone Norte 1447. (O. 19057) S

COMPRAM-SE roupas usadas de homens, machinas e tudo que represente valor; não se faz questão de preço. Tel. N. 6370. R. José Mauricio 43. (O. 20683) S

Constipação — Aborta com 3 colheres de Peitoral Marinho — Rua Sete de Setembro 186. (633)

COMPRAM-SE cabellos caidos de todas as cores, lisos e crespos; paga-se bem; na rua Visconde de Itaúna n. 121, sobrado. (O. 21086) S

COLLETES, cintas e porta-seios fazem-se com elegancia e perfeição na acreditada casa de mme. Blanch. Rua Visconde de Itaúna n. 139, chamados Norte 2722. (O 211998) S

CATARRHO — Peitoral Marinho elimina e desinfecta o pulmão — R. 7 de Setembro, 186. (633)

CHAPEOS para senhoras e senhoritas. Fazem-se e reformam-se e aceitam-se encommendas. Rua 7 de Setembro 190, 2º andar. Fone 2668 Central. (O. 19681) S

CHAPEOS para senhoras e senhoritas, lindas fórmas, com flores, frutas, a 25$, 35$ e 45$; tinge-se, reforma-se qualquer. "La Femme Chic", rua do Ouvidor 141. (O. 19847) S

Cópias á machina, e ao duplicador qualquer trabalho, rapidez, reserva e menor preço; na Escola Universal; largo da Carioca 6, sob. (O 21074) S

Confeccionam-se vestidos sob medida, para todos os preços, á rua Joaquim Silva, 27. Tel. C. 5117. (O 19733)

COSTUREIRA estrangeira, faz vestidos finos e borda em missangas de qualquer côr. Mlle. Macdonal. 63, Pedro Americo, tel. 3188, Beira Mar. (O 19787) S

DINHEIRO — Dois mil contos á juros de 9 % ao anno, empresta-se sobre hypothecas e penhora de predios e cauções de titulos. Trata-se com o corretor Moniz, á rua General Camara 26, loja. (O. 19680) S

Dinheiro para hypothecas, a juros modicos; informa J. Silva, rua Carioca 6, sobrado; Tel. Central 1127. (O 21074) S

DINHEIRO — Empresta-se desde 100$000, [illegible] Rua Constituição, 8, loja, com Covas. (O 20305) S

DINHEIRO: Para hypothecas de predios (juros desde 8 %), alugueis, promissorias, mercadorias, etc. Custeiam-se inventarios e emancipações. Compram-se e dom-se predios; com B. Souza, rua Ourives 12, sob., esquina do Rosario. (O. 19817) S

DINHEIRO, sob hypothecas de predios, [illegible] (O. 19561) S

6º CONTOS: negocio actual, [illegible] (O 20505) S

Divorcios [illegible] mente de estrangeiros, residentes no Brasil, Dr. R. Moreira, advogado — *Agencia Juridica Internacional — Alfandega 90, sob.* (O 20395) S

DA-SE pensão [illegible] (O 21165) S

DINHEIRO — [illegible] (O 20591) S

DINHEIRO — Empresta-se [illegible] (O 20302) S

DINHEIRO — [illegible] (O 19765) S

ESPLENDIDO sortimento de tecidos de seda e lã, de 50$. Lindos modelos de chapéos desde 35$. Ricos mantaux para baile e theatro, blusas, peças brancas bordadas á mão, por preços de liquidação. Mme. MACHADO, Praia Santa Luzia 132. Tel. C. 4264. (O. 19767) S

EMPRESTAM-SE dinheiro [illegible] rua da Carioca 8 [illegible] (O 20917) S

ESCRIPTAS — Profissional, tendo ajudantes, encarrega-se de facturas, livros de sellos, aberturas, levantamentos de balanços, correspondencia, etc., recados á rua Vasco da Gama 58. Mattos. (O. 18857) S

EMPRESTIMOS — Fazem-se sob inventarios, heranças, hypothecas, alugueis juros e caução de apolices a 8 o/o ao anno. Fazem-se obras e pagam-se impostos em atrazo. Compram-se terrenos e predios; rua Rosario n. 137, sob, teleph. 6974, Norte, com B. Carmo. (O. 17594) S

FORNECE-SE comida em marmitas, feita com perfeição e em casa de familia. Cattete 98, 1º andar. Tel. Beira-Mar 2670. (O. 19528) S

Falta de regras — motivada por resfriados ou fraqueza uterina, tome capsulas de Apiol Sabina e Arruda as mais puras do mercado. Tubo 7$000. Rua Uruguayana n. 142 — Drogaria Geraldes. (O 15319)

Impotencia. Seu tratamento, Assembléa 54. Dr. Pedro Magalhães. (O 19952) S

Joias — Compram-se ouro de 3$000 a 5$000, Casa Oliveira; Andradas n. 54, teleph. N. 4772. (O 20962)

LIVROS USADOS — Um particular deseja comprar livros usados de direito. Escrever a Alfredo Barbosa, Rua Marechal Rangel, nº 146 — Cascadura. Urgente. (O. 20790) S

Lenha de demolições — Vende-se na frente do quartel de cavallaria, á avenida Pedro Ivo — Tratar com Martins — turma de calceteiros dos passeios. (O 19493)

MACHINAS de costura Singer, em pagamentos de 20$000 mensaes, troca-se usadas por novas, concerta-se, manda-se mecanico a domicilio. Dá-se bastidor, chapa e livro de bordar, vende-se usadas e novas a 60$, 80$, 150$, 200$, 250$, 300$ e 400$, a dinheiro, compram-se machinas de bobina central, chamados A. Cotrim, á rua da Constituição n. 58. Tel. Central 4242. (O. 14875) S

MOÇA séria offerece-se para ensinar no E. do Rio ou Minas, portuguez, geographia, dactylographia, musica e desenho. Satisfaz-se com 50$000 mensaes. Escrever urgente para Santa, neste jornal. (O. 20996) S

MOÇA. Precisa-se de uma para fazer os serviços de copa e arrumar em uma casa pequena, de um casal. Exigem-se informações. Rua Dois de Dezembro, 134. (O 21017) S

MACHINAS de escrever, com pouco uso: Underwood mod. 3-14, 650$; mod. 5, 560$; Remington, 450$; Continental, 500$; de proteger cheques, 150$; vendem-se na rua Alfandega, 50, 2º. (O 20953) S

MOTOR G. E., 7 1/2 H. P., perfeito e barato, vende-se r. Constituição, 15, 1º andar. (O 21194) O

MME. Vaguimar participa ás pessoas de sua amizade que se acha restabelecida e residindo á rua Dr. Maia Lacerda n. 67, Estacio. (O 19696) S

MACHINA de escrever, Fox, visivel, teclado universal, vende-se baratissimo. Rua Alfandega 137. (O 20794) O

EPILEPSIA

E' com o ANTIEPILEPTICO BARASCH, que se obtêm os melhores resultados, immediatos e positivos.

Depositarios: Drogaria Berrini (R. Hospicio, 18) e Pharm. Americana (Av. Mem de Sá n. 18). (7285) S

MOÇAS — A fabrica Bhering, á rua 13 de Maio n. 19, precisa para operarias. (O 21062) S

MLLE. DUARTE — Confecciona com muito gosto, vestidos por preços modicos em tecidos de algodão desde 50$ em sêda desde 120$ e 200$. Acceitam-se fazendas executando os vestidos pelo feitio de 25$ e 60$. Rua Gonçalves Dias n. 56, 1º andar, sala 3. (O 21104) S

MME. ORIENTAL — Espirita, e unica pythoniza em sciencias occultas, com 19 annos de pratica em Jerusalém, e na maior parte da Europa, revela o segredo humano pela graphologia e pelo horoscopo cabalistico, uma consulta só chega para conseguir felicidade. A mme. Oriental attende suas consultas todos os dias em seu consultorio e na sua residencia, á rua da Constituição n. 47, 1º andar, telephone C. 2508. (O 21115) S

MODISTA — Maria da Silva Machado, corta e executa vestidos pelos ultimos figurinos; attende a domicilio: Atelier á rua S. José n. 18, sobrado, tel. Central 5865. (O. 19889) S

MUSSET, espirita vidente, attende suas consultas todos os dias, na Rua Visconde Itaúna n. 525. (O. 19908) S

VIAS URINARIAS

Cura radical da gonorrhéa aguda e chronica e suas complicações. Assembléa, 54, das 10 ás 11. — Dr. Pedro Magalhães. (O 20504)

MACHINAS de escrever. Officina e deposito das melhores marcas de machinas, fitas e papel carbono. R. da Alfandega, 137. Tel. N. 3450. E. Magalhães. (O. 15083) S

MME. ANNA, que morava antigamente na rua São José 46, encontra-se novamente na rua Buenos Aires 202, I. (O. 21085) S

Naturalizações e casamentos de estrangeiros no Brasil. Passaportes para qualquer paiz. *Agencia Juridica Internacional — Alfandega 90, sob.* (O 20395) S

NÃO vendam as suas joias ou qualquer objecto sem consultar [illegible] (O 21174) S

NEGOCIO [illegible] (O 21015) S

Nevralgia — Em 5 minutos desapparece com Linimento Marinho — Rua Sete de Setembro 186. (633)

[illegible] (O 20601) S

O HOTEL Brasil, [illegible] (O 21025) O

O BILHARES, [illegible] (O 19941) S

PENSÃO. Traspassa-se [illegible] (O 19813) S

Pensão Rio e Minas Rua [illegible] (O 20220) S

PHARMACEUTICO [illegible] Pereira (O 19930) S

PRECISA-SE de uma companheira [illegible] (O 21137) S

PENTEADOS e ondulações. Mlle. [illegible] (O 20804) S

PETROPOLIS. [illegible] (O 21018) S

PENSÃO de primeira ordem dá-se á mesa a 3$000 a refeição, á r. do Cattete 136, cosinha estrangeira; fala-se francez. Telephone Beira Mar 3344. (O 20311) S

PIANOS preços e catalogos, a prestações. Ferreira & C. Tel. 3068, rua S. P. Xavier, 388. Fabricantes e importadores. A casa que mais pianos vende. Compram ou reformam usados. (633)

QUARTOS. Solicita-se, em casa de familia respeitavel, para cavalheiro solteiro, com todas as commodidades, com caracter permanente. Cartas a R. R., Caixa Postal 340, ou chame pelo telephone Central 3026. (O 20925) S

ROUSTAING. Compram-se *Os Quatro Evangelhos* (3 vols.). Travessa Henriqueta, 34 — Piedade. (O 21224) S

RIFA. A de uma bolsa de prata para senhora, marcada para 2 de setembro, é transferida para 30 do corrente. (O 19973) S

Rheumatismo. Fricção com linimento Marinho e dá-se cura. Rua 7 de Setembro, 186. (633)

SYPHILIS e consequencias cura radical; injecções 914, DOLORES, de sua preparação, 606, e 914. Assembléa n. 54, das 10 ás 12. DR. PEDRO MAGALHAES. (O 20507) S

STENOGRAPHY Pitman's em duas linguas e dactylo. London certificate. Inglez, Caixa 55. (O 22026) S

SENHOR do commercio procura pensão em familia, de preferencia no Machado ou centro da cidade, mas que não cobre caro. Cartas a esta redacção para Pensionista, nesta folha. (O 21215) S

SOCIO para industria de grande futuro, em plena marcha, não tendo dividas, procura-se com 30 a 40 contos, para maior desenvolvimento. Lucros importantes. Escrever a XXX, nesta folha. (O 20915) S

SORTE em negocios, empregos, amor e realizar o que desejar, tratar todas as doenças por trabalho garantido. Escrever com sello para a resposta a Mme. Olinda Silva, R. F. C., 60, Nilopolis, Estado do Rio. Attende-se em qualquer distancia. (O 22033) R

SENHORA, que reza para todas as doenças espirituaes, á rua Santa Christina 4, quarto 7, Cattete. (O 20945) S

SUSPENSÃO? senhora, as capsulas de Apiol-sabina e Arruda é sempre o melhor remedio, só compre da marca SEVENKRAUT. — Rua Uruguayana n. 142. (O 15319)

TYPOGRAPHIA. Vende-se uma composta de machina de impressão e material de composição, á Av. Mem de Sá 62, loja. Preço, 6:000$. (O 19916) O

TERNOS a prestações, de 15$ a 50$, sob medida, elegantes e economicos; Alfaiataria Veiga, praça Tiradentes 39, sob. Junto á Cª. Telephonica. (O 21138) S

UMA moça professora deseja um quarto sem mobilia e com pensão, em casa de familia decente e de todo respeito, sendo unica inquilina. Cartas nesta redacção, para J. M. J. (O 20576) S

UMA senhora de compromisso, séria, de fina educação, deseja protecção occulta de um senhor sério, viuvo ou solteiro; prefere de edade. Escrever a Tina, caixa deste jornal. (O 21140) S

UMA moça protegida precisa de um quarto mobilado e pensão, do Estacio ao Cattete, por 300$000. Cartas para A. S. S. Tenente Possolo, 49. (O 21046) S

UMA senhora nortista fornece pensão a domicilio e acceita pensionistas em casa. Rua Estevão Junior, 9 (casa 6). Cattete. Teleph. Beira Mar 682. (O 21227) S

VESTIDOS, fazem-se por qualquer figurino, no atelier da rua Estacio de Sá, sobrado. Tel. V. 6283. (O 18779) S

VISITEM a exposição de perfumarias "Aureus" embora não comprem. Provas e demonstração francas. Ultimas creações a preços surprehendentes. A grande procura attesta a sua superioridade. 119, rua Marechal Floriano, 119, F. Paulo ber. (O 19015) S

VESTIDOS e roupas de senhora fina, compra-se e paga-se bem. R. Senador Dantas, 75, loja, teleph. C. 3344. (O 20530) S

Virilidade. Tome JUVENTOL. r. dos Andradas, 43 e 45. (633)

GONORRHEA

e suas complicações. Cura radical por processos seguros e rapidos. — DRS. JOÃO ABREU e BRANDINO CORREA, das 8 ás 19 horas. Telephone 5803, Norte — Rua de S. Pedro, 64 (631)

ADVOGADOS

Advogado. Dr. Raymundo Moreira. Adeanta custas. Alfandega 90, sob. — Tel. Norte 5490. (O 20395) S

MEDICOS

CLINICA DE SENHORAS — Tratamento moderno das hemorrhagias uterinas, corrimentos, suspensão das regras, ovarites, salpingites, etc., sem operação e sem dor. Nos casos indicados applica processo seguro para prevenir a concepção, sem prejudicar a saude e sem operação. Professor Dr. Octavio de Andrade.
Rua Sete de Setemro 186, de 1 ás 5 horas. Aeleph. 1591 Central. (O 20791) R

Dr. Godoy Tavares

Prof. Fac. M. B. Horizonte. Laureado, Fac. Rio. Pratica hosp. Berlim e Paris. Pulmão, coração e rins. Trata pelos seus processos molestias do estomago e intestinos. Av. Rio Branco n. 137 (Odeon), 3 ás 5 menos quintas. Tel. C. 1083. Res. M. Abrantes n. 106. Tel. B. M. 2430. (10840)

HYDROCELE, TUMORES DOS SEIOS, VENTRE E ESCROTOS

HYDROCELE — Cura radical sem dôr, sem operação cortante e sem privar o doente das suas occupações habituaes.
DR. LUIZ DE MARCOS — Uruguayana **105**, sob., das 2 ás 4. (0789)

DR. ROMULO STEPPLE — Clinica em geral — Cons.: rua Carioca 13, de 1 ás 3 da tarde. — Tel. C. 1003. Res.: Haddock Lobo 30. — Tel. V. 5057. (O. 21005) R

DOENÇAS DO ESTOMAGO, INTESTINOS, FIGADO E NERVOSAS — *DR. RENATO DE SOUZA LOPES, professor da Faculdade. Exames e photographias pelos raios X. Tratamento especial da epilepsia. R. S. José 39, de 3 ás 6, diariamente. Tel. 5282 C. Res. Rua Voluntarios, 33.* (7284)

DENTISTAS

DR. SILVINO MATTOS — Extracções, absolutamente sem dôr, a 5$; dentaduras a 5$ cada dente; concertos em dentaduras a 10$; obturações a 5$; trabalhos garantidos e pagamentos a prestações; á rua Sete de Setembro, 231, proximo á praça Tiradentes; das 7 da manhã ás 5 da tarde; telephone 1555. Central. (O 21162) R

EXTRACÇÕES de dentes — Technica e clinica exclusivas. Dr. Arthur Victor. Especialista. R. Carioca 44. Tel. C. 5871. (O. 15772) R

DENTISTA — Dr. Aldo Cunha. Tratamento rapido, garantido e completamente sem dor, por preços modicos. Faz pela technica norte-americana, chapas, bridge work, e os demais trabalhos. Gabinete com installação electrica moderna. R. Marechal Floriano n. 55. (O. 15099) R

DR. DURVAL S. RIBEIRO, cirurgião dentista. Especialista em todo e qualquer trabalho, sem a minima dôr. Clinica das 8 da manhã ás 5 da tarde. Rua do Cattete n. 202. sobrado Corrêa Dutra. Tel. B. M. 1952. (O 19856) R

L. DESCHAMPS. C. Dentista, trabalhos perfeitos, pelos ultimos processos e com a maxima rapidez. R. 7 de Setembro 176, sob. Tel. C. 4790. (O. 19837) R

Rua 7 Setembro, 231 — Chapas a 50$; coroas de ouro, "pivots", bridge-works, etc. por preços sem competencia. Das 7 ás 5. (O 21160) R

DENTISTAS — Vende-se: uma cadeira automatica, um motor, um encosto para viagem; uma bôa escrivaninha; seringas, peças de mão e diversas miudezas. Rua Uruguayana 145, 1º andar, sala dos fundos, com José Costa. (O. 19774) R

DENTISTA

DR. SILVINO MATTOS, laureado especialista em dentaduras de qualquer systema, inclusive pontes moveis ou fixas, sem auxilio de chapas. Rua Sete de Setembro n. 231. (O 21160) R

DR. SILVINO MATTOS — Dentaduras a 70$; corôas de ouro puro a 30$; extracções sem dor a 5$; "pivots" a 20$; bridge-works a 25$ por dente; obturações a 5$, etc. Trabalhos rapidos, perfeitos e garantidos. Rua Sete de Setembro, 231. (O 21162) R

DENTISTA

RUA 7 SETEMBRO, 231 — Chapas a 40$; corôas a 25$; PIVOTS a 15$; extracções a 4$, etc. (O 21160)

DENTISTA — *Dr. Argemiro Pinto* com pratica das Escolas de Nova York, Paris e Londres. Obturações desde 5$. Collocação de dentes desde 15$ em diante. Das 8 ás 16. Rua da Assembléa 113. (O. 1227) R

Dentista — Heitor Corrêa — Especialista em trabalhos a ouro e dentes artificiaes. Travessa S. Francisco, 12. Tel. 3440, Central. (18498) R

DENTISTA

DR. SILVINO MATTOS, laureado especialista em dentaduras, com ou sem chapas, parciaes ou completas, nas quaes a implantação de dentes sem a minima dôr; obturações a ouro, platina, porcellana, "PIVOTS", corôas e cantos de ouro, etc. Toda a obra é feita com perfeição, rapidez, maxima garantia, ao alcance de todos — em prestações. Rua Sete de Setembro n. 231, proximo á praça Tiradentes, das 7 da manhã ás 21 horas, todos os dias. Phone: 1.555 Central. (O 21160) R

CONSULTORIO electro-dentario — Aluga-se á praça Tiradentes 33, vende-se no mesmo, um motor de pé. (O 22007) R

DENTADURAS

O dr. Silvino Mattos confecciona, por modernos methodos, dentaduras anatomicas, sem vacuo, isto é, sem pressão, sem ventosa e, em certos casos, sem chapas ou céo de boca. Explicações e provas gratis. Preços razoaveis. Sete de Setembro n. 231. (O 21160) R

DENTISTA — Compra-se motor chicote. Rua Carlos Sampaio 64. (O 21187) R

DENTISTAS — CENTENARIO

Os cirurgiões dentistas antigos, do tempo da proclamação da nossa independencia, não tratavam as fistulas e abcessos com a certeza de exito que actualmente tratam seus collegas, graças ás injecções Antipericimentite. (O 13645) R

DENTISTA — Vende-se 1 encosto SSW e 1 motor electrico para officina; rua Constituição 15, 1º andar. (O 21193) R

DENTISTA — Rua de Santo Christo 139, extracções completamente sem dor. (O 21121) R

O "REVESTIMENTO com graphite" *Mozart* é o melhor dos seus congeneres existentes na praça e por metade do preço dos estrangeiros. Peçam amostra e prospectos. Gentil, Miranda Co., Gonçalves Dias, 29. (O 17733) R

DENTISTA

DR. MOREIRA SENNA. Extracções e tratamento de dentes completamente sem dor. Collocação de dentes com ou sem chapa, corôas, pivots, obturações a porcellana, etc. Trabalhos rapidos e garantidos por longo tempo, a preços modicos e em prestações. Das 8 ás 20 horas. Rua Uruguayana n. 226, esquina de Marechal Floriano. (O 21050) R

SENHORES DENTISTAS. Continuamos a receber importantes remessas do material para clinica, cadeiras, motores electricos e de pé, tornos, mesinhas, etc., que vendemos a preços baratissimos. Manoel Garcia & Comp. 7 de Setembro 180, 1º andar. (O. 20641) R

VENTILADOR

Precisa-se de um pequeno em bom estado, na rua Sete de Setembro, 231, sobrado. (O 21160)

COMPRANDO material dentario na casa Manoel Garcia & Comp. poderá V. S. obter uma reducção de cincoenta por cento nas suas despesas. Rua 7 de Setembro 180, 1º. (O. 20644) R

PARTEIRAS

MME. PALMYRA, que morou á r. Camerino 20 annos, reside á av. Gomes Freire, 127, sob. Tel. 4777 C. (O. 11372) Y

MME. GUIN, professora em partos, ex-interna da Maternidade de Barcelona, revalidada no Rio, partos e outros trabalhos; o exame da gravida, um mez antes, garante o parto. Avenida Mem de Sá 95. Tel. C. 2690. (O 18519) Y

MME. PALMYRA Taveira Morgado. Rua Buenos Aires n. 192. Phone n. 802. Norte. (O 20689) R

SENHORAS Molestias das Partos Tratamento dos abortos e suas consequencias, corrimentos, colicas utero-ovarinas, e regras irregulares e prolongadas. Assembléa n. 54, das 10 ás 18 horas. — DR. PEDRO MAGALHAES. (O 20505) Y

SUSPENSÃO? senhora, as capsulas de Apiol-sabina e Arruda é sempre o melhor remedio, só compre da marca SEVENKRAUT. — Rua Uruguayana n. 142. (O 15675) Y

Professores e professoras

AULAS particulares para preparatorios, concursos e commercio pelo professor dr. Washington Garcia; rua Carioca 47, tel. 5312, Central. (O 21093) Z

AULAS de portuguez, arithmetica, algebra, escripturação, contabilidade. Rua S. Pedro, 145, sala 14. (O 20260) Z

ALLEMÃO e francez lecciona professora allemã, em casa dos alumnos e em sua residencia 168. rua Paysandu'. Tel. B. M. 1010. (O. 16822) Z

AULAS de preparatorios, do professor Carlos Escobar, á rua da Quitanda 47, sobrado, das 13 ás 18 horas. (O. 12375) Z

Dactylographia

SEM OLHAR O TECLADO

Com direito ao curso mechanico

LARGO DA CARIOCA N. 12, 1º ANDAR.

Aulas das 8 da manhã ás 10 da noite. (O 19875) Z

Allemão, por professor allemão. Methodo pratico e rapido. Rua S. José, 10, 1º andar. (O 20899) Z

COLLEGIO MILITAR e Escola Normal. Preparam-se candidatos. Professor Oliveira Sá, rua Bom Pastor 64. (O 21159) Z

INGLEZ

Senhora, dá lições em casa de familias. Informações na rua Bento Lisboa 118, sobrado, das 4 ás 6. (O 20569)

ESCREVER A' MACHINA — Curso completo em todas as machinas 50$000; aulas tres vezes por semana 10$ mensaes; aulas diarias 20$. ESCOLA VELOX. Largo São Francisco 36. (O. 20755) Z

Dactylographia por methodo rapido, 10$000 mensaes; curso rapido, completo, 50$; curso por correspondencia completo, 90$; lições avulsas, 1$500; 10 coupons, 4$000; na Escola Universal, largo da Carioca, 6, sob. Tel. Central 3776. (O 21074) Z

ENSINO — Portuguez, francez, arithmetica, escripturação mercantil e calculos, em aula especial de um ou dois alumnos; pagamento adeantado; largo da Carioca 8, sala 9; professor J. A. Mendes. (O 22005) Z

DANSA — Lecciona particular a domicilio; telephone Norte 3069, professor A. F. Neves. (O 19601) Z

DACTYLOGRAPHIA com 10 dedos, pelo methodo e por 10$000 mensaes, 3 vezes por semana, com teclado coberto, só na ESCOLA URANIA. — Quem aprender olhando para o teclado, nunca será dactylographo. Alugam-se machinas $500 a hora e executam-se trabalhos: R. 7 de Setembro n. 107, 1º, das 9 ás 21 horas. (O. 19890) Z

Escrever á machina, aluguel a 500 réis á hora, aprendizagem e pratica em qualquer marca de machina. Lições avulsas, 1$500. Curso rapido 50$000, 10 coupons, 4$000, na Escola Universal. Largo da Carioca 6 sob. (O 21074) Z

FRANCEZ PRATICO — Ensina-se M. De Fossey (francez). Cine Odeon, sala 8 — Tel. C. 3982. (O. 20390) Z

Guarda-livros E CONTADOROS. Escripturação commercial e bancaria; curso dirigido por habil professor; na Escola Universal, largo da Carioca, 6, sob. (O 21074) Z

INGLEZ — M. Rodger, americano, ensina este idioma por preço modico, á rua da Alfandega 199, sob. Tel., Norte, 4657. (O. 20291) Z

INGLEZ pratico. Garante-se ensinar praticamente em 5 mezes, methodo facil e com conversação, 10$ mensaes, 3 lições por semana. Informações á rua de S. Pedro n. 145, 2º andar. Sala 54, ás segundas, quartas e sextas, das 4 ás 5 da tarde e das 7 ás 9 da noite. (O 20918) Z

INGLEZ — Aperfeiçoa-se pela conversação sobre os assumptos do dia, ou ensina-se desde o principio pelos methodos modernos e rapidos. O. Magno. Caixa postal n. 1.212 — Rio. (O. 20577) Z

Linguas. Ensino pratico e theorico por bons professores: na Escola Universal, largo da Carioca, 6, sob. (O 21074) Z

MLLE. RUFFIER, professeur de français, d'histoire, de littérature et de diction. Cours rue d'Uruguayana et á la Tijuca. S'adresser: 38, Sete de Setembro ou 32 Desembargador Izidro. Fabrica, 1164 V. (O. 18463) Z

MACHINA DE ESCREVER

500 RÉIS A' HORA

ALUGAM-SE

Largo da Carioca 12, 1º and. (O 19875) Z

PROFESSOR. Explica algebra e prepara alumnos para os Collegios Militar, Pedro II e Escola Normal; rua Emerenciana n. 9, S. Christovão. (O 20322) Z

PROFESSOR competente lecciona portuguez, francez, inglez, arithmetica superior, etc.; á Praia de Botafogo, 92. (O 20999) Z

PORT., Francez, Inglez, 1 arith. comm., Stenographia e escript. merc. e Bancaria, só na Escola Urania, 7 Setembro n. 107, 1º. Mens. 15$, em turma e 50$000 particular. (O. 19540) Z

PROFESSOR BARBOSA. Lecciona portuguez, francez e arithmetica, a preços modicos; rua da Alfandega n. 199. Tel. Norte 4657. (O 20302) Z

SENHORA diplomada lecciona como externa, portuguez, francez, musica e piano. Cartas neste jornal, a Z. P. (O 21078) Z

SEM professor. Tachygraphia, methodo "Pisman-Viegas". Em todas as livrarias e na Casa Crashley, rua Ouvidor, 58. (O 13707) Z

Tachygraphia — Ensino por methodo rapido com direito ao diploma, mensaes; na Escola Universal, largo da arioca, 6, sob. (O 21074) Z

TRADUCÇÕES de qualquer lingua pelo professor dr. Washington Garcia, a preço modico; rua Carioca 47; tel. 5312 Central. (O 21093) Z

Chacara e villa em S. Christovão

Vendem-se: uma chacara á rua Fonseca Telles n. 129, tendo um magnifico predio com duas grandes salas, cinco grandes quartos, cozinha, completa installação sanitaria, porão habitavel com nove quartos e installação sanitaria, situado dentro de um terreno ajardinado medindo cincoenta e tres metros de frente por dez de fundo, e dos lados, direito e esquerdo, trinta e nove e quarenta e oito metros respectivamente, gradeado na frente e murado dos lados; uma villa, á mesma rua n. 117, com tres lances de casinhas com treze quartos e treze cozinhas, telheiro com tanques e privadas, situada num terreno de esquina cuja área mede vinte e quatro metros de frente por cento e dezeseis de fundo. Ambas as propriedades acham-se no local mais aprazivel de S. Christovão e a quinze minutos do centro. Cartas de propostas a Lafayette Coimbra. Rua Silva Manoel n. 13. (O 19763)

CAL

GRANDE DEPOSITO

PREÇOS: — Virgem, a 100 rs. o kilo; extincta, a 70 rs. o kilo; Cabo Frio, 3$600 o sacco; marisco, a 2$300 o sacco. CAL em wagons, a preços de fabrica. Entrega rapida em qualquer estação da Central ou Leopoldina.
Representantes do
J. MIRANDELLA & C.
— F. GUERRA & C. —
Rua Consultorio, 71 a 77. PHONE VILLA 3469. (O 21073)

Automovel Buick

Vende-se um com sete logares. Rua Archias Cordeiro 39, E. Novo. (O 22009)

Para o Centenario

Aluga-se a um casal de tratamento com filhos maiores, uma sala e quarto mobilado, com pensão. Casa de familia de todo respeito. Informa-se pelo telephone Central n. 5083. (O 21.130)

Casa mobilada em Copacabana

Com dois pavimentos, entrada para automovel e todo o conforto, aluga-se a casal de tratamento. Ver e tratar das 8 ás 12 horas, á rua Hilario de Gouvêa n. 67. (O 22002)

OURO

Joias, platina, brilhantes, compram-se. Quem melhor paga é na rua Buenos Aires n. 216, officina de ourives e lapidação de brilhantes. (O 21021)

CASA ICARAHY

(MOBILADA)

Aluga-se a familia de tratamento, tendo tres quartos, duas salas, etc., muito perto da praia. Aluguel 550$. Rua Mariz e Barros n. 118. (O 21010)

V. Ex. comprando bilhetes no **Centro Loterico** *enriquecerá facilmente!*

Feliz resultado

O sr. João Martins Guindo, de S. Gabriel, escrevendo ao depositário do Angico Pelotense, diz sua opinião:

"S. Gabriel, outubro de 1918 — Amigo e sr. Eduardo C. Siqueira. — Rompendo, por excepção, com a minha antiga prevenção contra os peitoraes e outras preparações annunciadas pelos jornaes, usei o seu Peitoral de Angico Pelotense, em uma forte bronchite acompanhada de muita tosse e expectoração. Venho informal-o de que foi felicissimo o resultado colhido por mim. Como por encanto, tal foi a rapidez da acção do Peitoral de Angico Pelotense, cessaram todos os meus soffrimentos, a tosse foi-se, e com ella a expectoração e o mal estar pronunciado. Convém notar que minha edade de 78 janeiros não auxiliava a acção do remedio, pois, nessa edade as forças curativas naturaes são muito resumidas. Fico sinceramente convicto de que o Peitoral de Angico Pelotense é um remedio heroico para curar a tosse, bronchites, resfriados e outros padecimentos analogos. Firmado na minha experiencia personalissima, aconselhei francamente o uso de seu maravilhoso preparado Peitoral de Angico Pelotense, pois, estou certo que os outros farão o mesmo que eu fiz, ficarão bons em pouquissimo tempo. De vme., amigo e obrigado. — *João Martins Guindo.*"

A' venda em todas as pharmacias e drogarias do Estado e nas casas commerciaes da campanha.

DEPOSITO GERAL:

Drogaria EDUARDO SIQUEIRA

— PELOTAS — (3233)

AVISO

DOMINGO, 3 DE SETEMBRO — Reabertura do conhecido HOTEL ITAIPAVA, parada Nilo — E. F. Leopoldina — Itaipava — E. do Rio, 30 minutos de Petropolis, por trem ou automovel. Ponto especial dos veranistas e automobilistas — Excellente clima. Predio no centro de bello e grande jardim com caramanchões e recantos especiaes para Pic-nics. Boas occasiões para caçar, cavalgar e pescar; cozinha de 1ª ordem — Banhos quentes, etc. Servem-se refeições frias ou quentes a qualquer hora do dia. — OS PROPRIETARIOS. (O 21040)

O BOM FUMADOR não quer mais fumar outro PAPEL DE CIGARROS do que o de BRAUNSTEIN frères — PARIS

Fornecedores do Estado Francez e das principaes fabricas brazileiras

para PAPEL de CIGARROS em RESMAS e BOBINAS

Zig-Zag

Fora de Concurso: LONDRES 1908 — TURIN 1911

FUMADORES, Exijam em todas as tabacarias o Zig-Zag (2863)

A MACHINARIA

Vende machinas em geral, novas e usadas, para serraria, marcenaria, carpintaria e outras industrias, motores, polias e accessorios.
C. F. BARROS —:— RUA CAMERINO N. 168 (proximo á rua Marechal Floriano). (O 21022)

Não fatiga o Estomago. — Não ennegrece os Dentes. Não causa nunca Prisão de Ventre

Este Ferruginoso é inteiramente assimilavel

DESCOBERTO PELO AUCTOR EM 1881

PEPTONATO DE FERRO ROBIN

Admittido officialmente nos Hospitaes de Paris e no Ministerio das Colonias.

ANEMIA CHLOROSE, DEBILIDADE

VENDA POR JUNTO: 13, Rue de Poissy, PARIS. ENCONTRA-SE NAS PRINCIPAES PHARMACIAS. (2862)

FIOS

FIOS DE SÊDA ARTIFICIAL — em meadas, tubos, carreteis e conicaes, varias côres.
FIOS DE ALGODÃO makô egypcio, crú, mercerisado, alvejado e gazzado, varios numeros.
—:— J. LYRA DA SILVA —:—
(O. 21130) RUA DA ALFANDEGA N. 111 — 1º.

Vossa Exa. não dorme tranquillo?

Ide á Fabrica Ypiranga e comprae vossa cama e colchão, e tereis um somno suave e agradavel. Camas com estrado de aramo e de molas metallicas, a ultima palavra em conforto e hygiene. Camas de ferro esmaltadas, desde 35$000 e colchões de crina vegetal a 18$000. — RUA SENADOR EUZEBIO, 79 e VISCONDE DE ITAÚNA, 86. — Telephone Norte, 3986.

Snrs. Hospedes de Hoteis

Chamamos vsosa attenção para a Casa SILVA & BARROSO — Onde encontrareis o mais variado e completo sortimento de Perfumarias finas estrangeiras e nacionaes, pentes, escovas e artigos do mesmo ramo.
Os menores preços da praça.
AVENIDA PASSOS 55 — Rio de Janeiro. Tel. N. 5232.
SILVA & BARROSO

SEM PROFESSOR - Tachygraphia, methodo Pitmam - Viegas.

Em todas as livrarias e na CASA GRASHLEY

RUA OUVIDOR, 58 21028

SALA DE FRENTE

Aluga-se uma ricamente mobilada para casa de tratamento, na rua Dois de Dezembro n. 95 — Cattete. (O 20790)

Bull-dogs legitimos

Vende-se um casal junto ou separado com quatro mezes de edade. Ladeira de Santa Thereza 110, 3º pavimento. (O 19783)

MACHINAS

Vende-se uma machina vertical com dois cylindros, treus para correia e um torrador e um moinho com dois depositos, tudo em perfeito estado. J. Sá. Rua General Camara 30. 1º. (O 20816)

FAZENDA

Compra-se, na proximidade de Rio Preto, Minas, uma pequena fazenda, com boas terras e que tenha agua para machinismos. Informações com preço á rua Primeiro de Março n. 86. B. G. ou caixa postal n. 181.

CASA NO LEME

Aluga-se uma mobilada até 24 de novembro, tendo cinco quartos, tres salões, sala de banho e jardim, á rua Araujo Gondim n. 51; as chaves á rua Gustavo Sampaio n. 223. (O 19727)

Pensão Rio Preto

COZINHA DE 1ª ORDEM

Dispondo de bons quartos mobilados para viajantes, á rua Luiz de Camões n. 34, sobrado. (O 20730)

A belleza deve-se tratar como a saude

Processo scientifico e moderno para conseguir o desenvolvimento do busto e recuperar a rigidez dos seios, seja qual fôr o motivo do caimento. Extirpação radical de sardas, rugas, espinhas, manchas, etc. MME. THERESE' MARCK, massagista official da Companhia Melhoramentos de Poços de Caldas — Rua S. José n. 122. — Telephone Central n. 5772. (O 20720)

LOTERIAS

Loteria da Capital Federal

Resumo dos premios da extracção de 31 de agosto findo:

19.888 (Capital)	20:000$000
39.249	5:000$000
25.651	2:000$000
35.421	2:000$000

PREMIOS DE 1:000$000
22567 37981 33580

PREMIOS DE 500$000
21601 1418 38473 56105 11416

PREMIOS DE 200$000
52819 30369 36021 9210 36926
6549 69353 46359 16000 30034
65529 4367 57562 60846 11028

APPROXIMAÇÕES

19887 e 19889	300$000
39248 e 39250	200$000
25650 e 25652	100$000
35420 e 35422	100$000

DEZENAS

19881 a 19890	30$000
39241 a 39250	20$000
25651 a 25660	10$000
35421 a 35430	10$000

Todos os numeros terminados em 8 têm 2$000.

RODA DA FORTUNA

0925 2074
832 71464

Agave **725**
Hamburgueza . **365**
Rio, 31-8-922. — Nictheroy. (O 21142)

FLUMINENSE. . . 070
OPERARIA. . . . 817
NOITE. 125
CARIDADE. . . . 949
Nictheroy, 31|8|1922.
V. P.
(O. 21147)

UNIÃO
783
(O 21143)

A Loterica
567
Rio, 31-8-922. Hoje, ás 6 1/2. (O 21091)

A GARANTIA. . . 899
A POPULAR. . . . 167
E. do Rio, 31|8|922.
F. M.
(O. 21151)

MINEIRA 646
PASTORA 076
MINERVA 490
FIDELIDADE 575
E. do Rio, 31-8-922. (O 21128)

GARANTIA
369
P. P. P. — 31-8-922. (O 21127)

GARANTIA. . . . 955
FILIAL. 669
E. Rio, 31|8|922.
(O. 21148)

A PREFERIDA
A 997
Hoje, ás 6 horas. (O 21124)

HORA. . . . 948—12
REAL. . . . 621— 6
ESPERANÇA,.. 689—23
O. e Comp.
(O. 21102)

Nova Suburbana 498 202 784
LEALDADE 067 008 080
Nova Mineira 751 574 452
Nova União 388 994 631
(O 21206)

COMPANHIA INTEGRIDADE FLUMINENSE

Lóterias do Estado do Rio de Janeiro

Extracções ás Terças e Sextas-feiras por meio de urnas e espheras, sob a fiscalização do Governo do Estado, ás 15 horas, no salão das extracções á rua Visconde do Rio Branco n. 499, Nictheroy.

EXTRACÇÕES EM SETEMBRO DE 1922

Numero das extracções em 1922	Dias do sorteio	Premio maior	Preço do bilhete inteiro	Divisão do bilhete e preço da fracção	Plano
64ª	Sexta-feira 1	25:000$	1$600	Meios a $800	1-17ª Lot.
65ª	Terça-feira 5	60:000$	4$000	Quintos a $800	5 -1ª "
66ª	Sexta-feira 8	25:000$	1$600	Meios a $800	1-18ª "
67ª	Terça-feira 12	30:000$	2$400	Terços a $800	2-12ª "
68ª	Sexta-feira 15	25:000$	1$600	Meios a $800	1-19ª "
69ª	Terça-feira 19	40:000$	3$200	Quartos a $800	3 -4ª "
70ª	Sexta-feira 22	25:000$	1$600	Meios a $800	1-20ª "
71ª	Terça-feira 26	30:000$	1$600	Terços a $800	2-13ª "
72ª	Sexta-feira 29	25:000$	1$600	Meios a $800	1-21ª "

Grande e extraordinaria loteria para commemorar a descoberta da America
EXTRACÇÃO EM 10 DE OUTUBRO DE 1922
Premio maior 100:000$00
Preço do bilhete. . . 480 00 — Quinto. . . . $800
VENDE-SE EM TODA A PARTE.

Concessionaria: COMPANHIA INTEGRIDADE FLUMINENSE — Rua Visconde do Rio Branco, 499. — NICTHEROY.

BRILHANTES . . . 1:200$000 kte.

Ouro — m. — 5$000; Platina — 28$000; Joias, objectos antigos e artisticos, moedas do Imperio, 15 % de agio. Prata velha de 70 rs. a 300 rs.
E' QUEM MELHOR PAGA.
41 -- RUA URUGUAYANA -- 41 (O 21117)

RAIOS X DR. JORGE A. FRANCO. Consulta com exame pelos Raios X, 25$000. Tratamento moderno das doenças do estomago, intestinos, figado, pulmões, coração, rins, ossos, etc. — Photographias, 60$000. 15, Largo da Carioca, de 1 ás 6, todos os dias. Tel.: C. 3128. (630)

GONORRHENO

Unico contra qualquer gonorrhéa e os corrimentos: para homens e senhoras. A qualquer freguez que comprar o "GONORRHENO" no deposito — rua General Pedra n. 88, Pharmacia, restitue-se a mesma quantia quando falhar a cura radical, o que é impossivel. Vidro, 3$000. Pelo Correio 5$000. (O 20902)

Instituto do Dr. Alvaro Alvim

TRATAMENTO DE TODAS AS MOLESTIAS INCLUSIVE: —

da syphilis, pelle, fibromas uterinos, ulceras e tumores malignos, pelos meios communs, vigorados pelos mais poderosos agentes physicos: — ELECTRICIDADE (todas as formas), CALOR, LUZ, FRIO, RAIOS X, RADIUM, MASSAGENS, etc., etc.; Largo da Carioca n. 11, das 10 1/2 ás 6. Tel., Central, 4748. (19015)

OPERARIOS

Precisa-se na Cia. Cervejaria Brahma. — Rua Marquez de Sapucahy, 200. (2140)

Acido Sulphuroso

PARA

MACHINAS DE GELO

SEMPRE EM STOCK

Sociedade de Motores Deutz «Otto Legitimo» Ltda.

— RIO DE JANEIRO —

Caixa Postal, 660 — R. Alfandega, 103 (7946)

Pintura de cabellos

Madame Ribeiro, particularmente tinge cabellos com um preparado vegetal inoffensivo, de sua propriedade. Trabalha tambem com Henné; rua S. José n. 59, sob., proximo á Avenida. — Tel. Central n. 1.280. (2778)

RIO MENSAGEIRO

Junto a este jornal — Entrega volumes a domicilio e recados urgentes e garantidos. Telephone Central 58. (O 18255)

Automovel Elgim

Vende-se um com sete logares. Rua Archias Cordeiro 39, E. Novo. (O 22009)

ODEON

PROGRAMMA SERRADOR — COMPANHIA BRASIL CINEMATOGRAPHICA

«Não é só a «bondade» que faz um «bom» marido...»
...disse a bella viuvinha.

E essa bella viuvinha, deste conto adoravel, é **Constance Talmadge**

E si V. quer ver uma viuvinha "sucesso" venha assistir

A PECCADORA

que além de tudo é um film de luxo e de elegancias, da **First National Circuit.**

MUTT e JEFF dão o seu contingente com "VIVA O REI!"

E ainda tereis no programma as **CARICATURAS ELEGANTES** de Siburu Barruti, e **GAUMONT ACTUALIDADES** com notas sensacionaes.

Segunda-feira—Um primor de **Annita Steward MEDO OCCULTO**, da First Circuit. — A seguir— A graciosa rainha do écran, **Mary Pickford**, em **A GAROTA**. — Depois—**Jackie Coogan**, em **O GAROTINHO.**

Qual o mais bello film que hoje se exhibe nos grandes cinemas?

Quer o leitor que lhe respondamos sem receio de errar? E'

Vingança de Mulher

Quem o interpreta?

Interpreta-o uma lidima gloria do screen, a deliciosa e emotiva

Betty Compson

Creadora de heroinas que têm ficado inesqueciveis e cujo talento se revelou formoso em

O Homem Miraculoso

Ide vel-a, de HOJE a Domingo, em mais uma estupenda pellicula da PARAMOUNT.

NO **CINEMA AVENIDA**

5221 pessoas assistiram hontem no **CENTRAL** á exhibição do portentoso film

Martyrio de quem ama

por **TILDA NEGRI**

NO PALCO, ás 4 e 10 h. **Darwin** imitador do bello sexo o idolo das moças, até domingo somente

---

PARISIENSE

HOJE — Só uma pessoa vos pode ensinar o segredo de agradar. A linda e elegantissima

WANDA HAWLEY

REALART PICTURES

O SEGREDO DE AGRADAR

HOJE

E gosareis tambem a engraçadissima comedia

O amor de um Hercules

Uma linda estrella que desapparece

2ª feira:

Justine Johnstone

a fulgurante estrella a bellissima mulher que se retirou da scena muda — despedir-se-á do Rio em seu ultimo trabalho para a **REALART**

A LINDA CONDESSINHA

CINEMA IRIS

Rua da Carioca ns. 49 e 51

Companhia Brasil Cinematographica

Ver um programma grandioso, nesta casa, sem igual no Rio, é passar horas agradaveis, pois que no **IRIS** ha todo o conforto, toda a segurança, toda a belleza - pois que o **IRIS** é o maior cinema do Rio!

2 films magnificos — mais de 2 horas de espectaculo!

Honrarás tua mãe

já não precisa que se diga o seu valor — Vinde ver o trabalho de

Mary Carr

Harold Lloyd - precisará ser apresentado? Vinde vel-o em

Cacique Palerma

Horario das Sessões — 1 h. — 3.15 — 5.30 — 7.45 e 10 h.

SEGUNDA-FEIRA, 4 DE SETEMBRO

PARA COMMEMORAR O CENTENARIO :.

Vamos **INICIAR** um dos mais bellos films em **Séries** da Pathé New York

O PHANTASMA INIMIGO

um film soberbo, bem feito, cheio de scenas de uma sensação que não é igual a dos films deste genero — Interpretação de Juanita Hansen e Warner Oland.

Começaremos com 2 episodios, 5 partes

Além disso, teremos o grande film portuguez

O CONDEMNADO

E o celebre artista comico, rival de Carlitos — **CLYDE COOK**, em **O CHAUFFEUR** — Film inedito.

RIALTO

HOJE HOJE HOJE

GLADYS GEORGE e LLOYD HUGHES, ... cheios de vida em

A DESFORRA

um soberbo trabalho adaptado á scena muda pelo genio creador de THOS. H. INCE para a

ASSOCIATED PRODUCERS

(Distribuida para a Argentine American Film Corp.).

E ainda o interessante film comico em dois actos

Estrellas de Cinema

com JACK e MIMOSA os dois mais celebres e mais civilizados macacos do mundo.

Ultimas audições e despedida de

DE FRANCESCHI

dedicadas ao mundo elegante do Rio, ás 5 h. e 6.30.

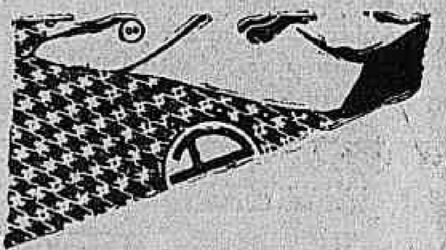

Na semana do *Centenario* De 4 a 10 de Setembro

— O "formoso"
— O "sympathico"
— O "dos lindos olhos"
— O "do AZAR"

CASIMIRO NA CASA DO TALENTO

Lindissimas girls
Luxo em profusão
Graça ás toneladas

Supremo imperio do riso! Grandiosa superproducção comica da **ASSOCIATED PRODUCERS** Distribuida pela argentine American Film Corp.

SHIRLEY MASON — FOX FILM

PATHE'

HAROLD LLOYD — PATHE' NEW YORK

HOJE - *A incarnação da graça e da ingenuidade* SHIRLEY MASON - HOJE

A artista, cujo sorriso encanta e attrahe, cujas maneiras seduzem, representará a

Herdeira Esfarrapada

Cinco actos FOX FILM—Uma novella, mixto de sentimento e humorismo

SHIRLEY MASON no luxo e na pobreza, no amor e na dedicação encontra elementos para a sua felicidade.

Prosegue o ruidoso successo de

HAROLD LLOYD

Na esfusiante satyra e alegre comedia

O PRINCIPE MASCARADO

Dois actos em que HAROLD LLOYD juntamente com o moleque CHICO BRAZ trazem a platéa em constante hilaridade e alegria.

CINEMA PARIS

Exhibidor dos celebres films da **Paramount**

HOJE, Continuação deste successo! **HOJE**

WANDA HAWLEY, a formosa actriz, ao lado do elegante galã **FORREST STANLEY**, nos principaes papeis da magnifica comedia da **Realart**

O segredo de agradar

6 actos de sentimento e graça

MARIE PREVOST, a galante artista na sua notavel creação, em **Sua noite suprema**

Interessante enredo em 5 deliciosos actos, da Universal

2ª Feira — Os grandes exitos da **Paramount**: **Thomas Meighan**, o admiravel interprete de typos modernos, em **Coração de Apache**, e **Betty Compson** a encantadora actriz no seu bello trabalho, em **Vingança de mulher**

2ª Feira, **Robinson Crusoé** (Continuação)

CINEMA CENTRAL

5ª Feira Regina Badet em MEU FILHO Uma obra prima

Empresa Pinfildi — Avenida Rio Branco 168 — Tel. 4218 Central

HOJE, grande successo

Martyrio de quem ama

Soffrimento de uma noiva

Interpretação de

TILDA NEGRI

Um genio que desponta

No Palco - Nas sessões de 4 horas e 9.30 **DARWIN** O idolo das moças, imitador do bello sexo

Segunda-Feira

Novas aventuras de Robinson Crosué

4 partes empolgantes

No mesmo programma

IRENE

Uma obra prima da cinematographia moderna

Drama social moderno Luxuosas toilettes, as mais recentes creações parisienses

Mlle. **Louise Colliney** no papel da protagonista. 5 actos

No palco: os artistas **Guglielmi e Os Garridos**

5ª Feira

7 de Setembro de 1922, 5ª Feira

Para as festas do Centenario da Independencia, apresentamos a celebre artista

Regina Badet

MEU FILHO!

6 actos

Um verdadeiro assombro da moderna cinematographia

Breve

PAULINE FREDERICK em **Amores de Letty**

Super producção Godwyn

2ª Feira, sessão especial ás 9 3|4 da noite. Estréa do phenomeno humano **João Gomes Feitosa, PISA BRASAS**; com outros numeros de atracções. Entrada 3$000

—: *AMOR E TOGA* :— com — LOTTE NEUMANN — Segunda-feira

CINE PALAIS

Segunda-feira — LOTTE NEUMANN — em —: *AMOR E TOGA* :—

HOJE - Um excepcional programma de belleza e de arte, offerecido ás nossas gentis frequentadoras: - HOJE

FERN ANDRA

a celebre interprete de **Madame Recamier** e **Genuina**, em

Ondas da vida, ondas do amor

Uma tragedia de amor, que se desenrola em parte no mundo da alta sociedade, em parte no ambiente mysterioso da vida dos circos, — fonte inestancavel de inspiração e de Belleza!

Segunda-feira *Lotte Neumann* a actriz allemã, predilecta do publico, em **AMOR E TOGA** Uma comedia de assumpto original

Breve - **TERRA EM FOGO**

Uma obra consagrada pelo applauso dos criticos cinematographicos de todo o mundo.